

Centro de Rehabilitación Zooterapéutico Veracruz

Igartua Martínez, Diego

2021-05-06

<https://hdl.handle.net/20.500.11777/5671>

<http://repositorio.iberopuebla.mx/licencia.pdf>

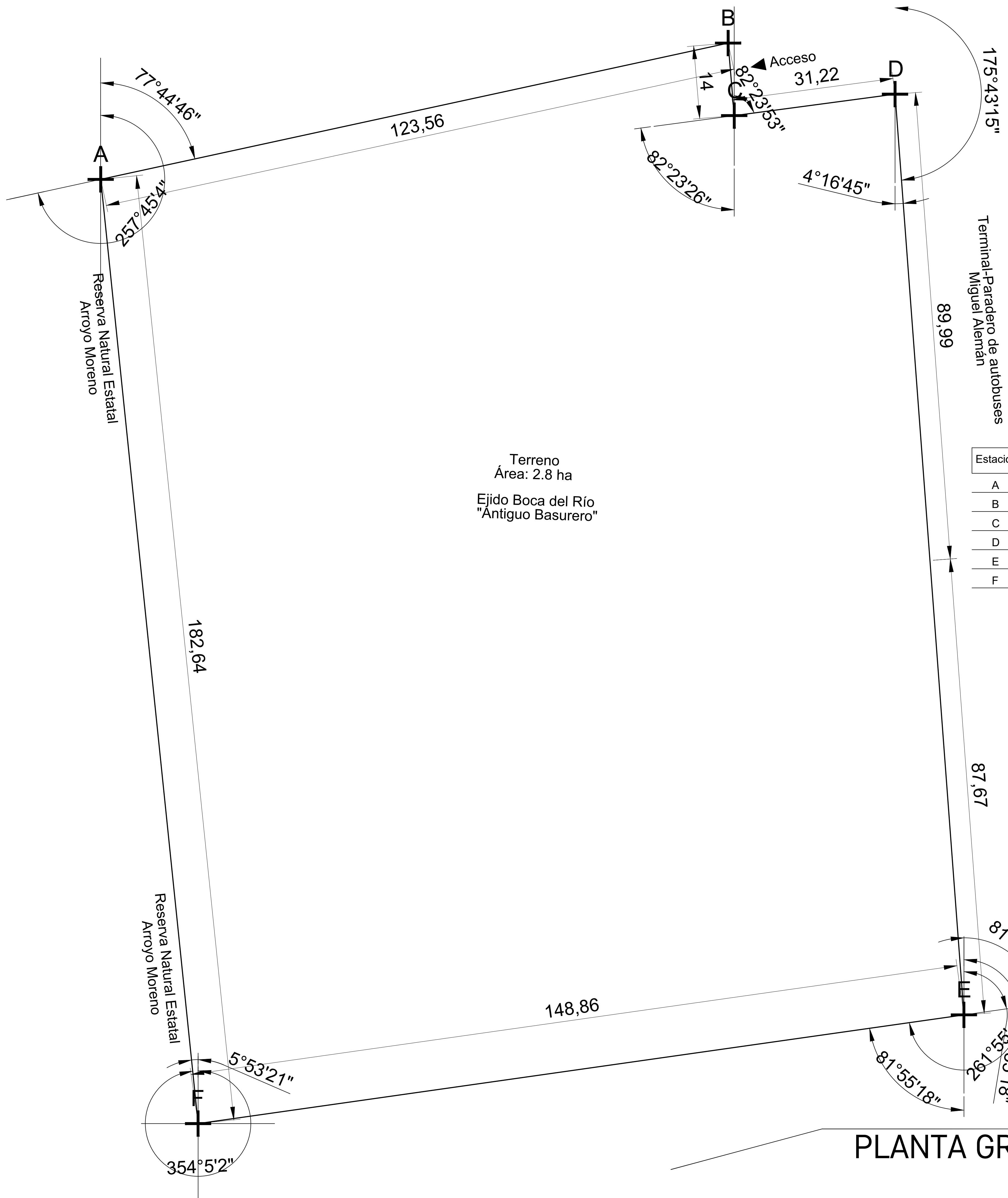

Terreno
 Área: 2.8 ha
 Ejido Boca del Río
 "Antiguo Basurero"

Estación	Punto Visado	Distancia	Rumbo		Azimut Directo	Azimut Indirecto	Coordenadas	
			Directo	Indirecto			X	Y
A	B	123.56 m	N 77°44'46" E	S 77°44'46" O	77°44'46"	257°44'46"		
B	C	14.00 m	N 4°49'54" E	N 4°49'54" O	175°10'6"	355°10'6"		
C	D	31.22 m	N 82°23'53" E	S 82°23'53" O	83°23'53"	263°23'53"		
D	E	177.66 m	S 4°16'45" E	N 4°16'45" O	175°43'15"	355°43'15"		
E	F	148.86 m	S 81°55'18" O	N 81°55'18" E	261°55'18"	81°55'18"		
F	A	182.64m	N 5°53'21" O	S 5°53'21" E	354°5'2"	174°6'22"		

PLANTA GRAL. PREDIO
 RUMBOS Y AZIMUT

USO: HABITACIONAL SERVICIOS COMERCIAL INDUSTRIAL



Plano de Ubicación del Predio

DIEGO IGARTUA MARTÍNEZ
 Área de Síntesis y Evaluación III
 Universidad Iberoamericana Puebla

2227 89 42 69
 30 . 11 . 2022

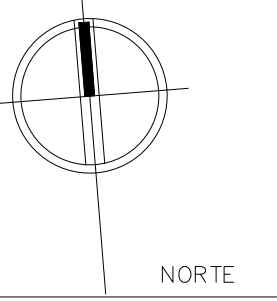

NORTE

TOP-02

Esc 1:400

PLANO RUMBOS Y AZIMUT
 PLANTA GENERAL PREDIO