

# Centro de Rehabilitación Zooterapéutico Veracruz

Igartua Martínez, Diego

2021-05-06

---

<https://hdl.handle.net/20.500.11777/5671>

<http://repositorio.iberopuebla.mx/licencia.pdf>



TABLA DE ÁREAS GENERAL			
Espacios	M2	%	
Superficie total del predio	Total area of the property	28,030.33 m <sup>2</sup>	100 %
Total superficie de desplante	Total area of construction	3,279.79 m <sup>2</sup>	11.70 %
Superficie total de Área Libre	Free area	24,750.54 m <sup>2</sup>	88.30 %
Área libre para actividades	Free area for activities	12,013.21 m <sup>2</sup>	42.85 %
Áreas de recuperación ecológica	Ecological recovery areas	9,495.55 m <sup>2</sup>	33.87 %
M2 totales de construcción	Total M2 of construction	3,279.79 m <sup>2</sup>	11.70 %

PLANTA NIVEL -01			
M2 totales de construcción N-01	Level -01 total M2 of construction	1268.15 m <sup>2</sup>	
M2 totales de área libre N-01	Level -01 free area	5600.25 m <sup>2</sup>	

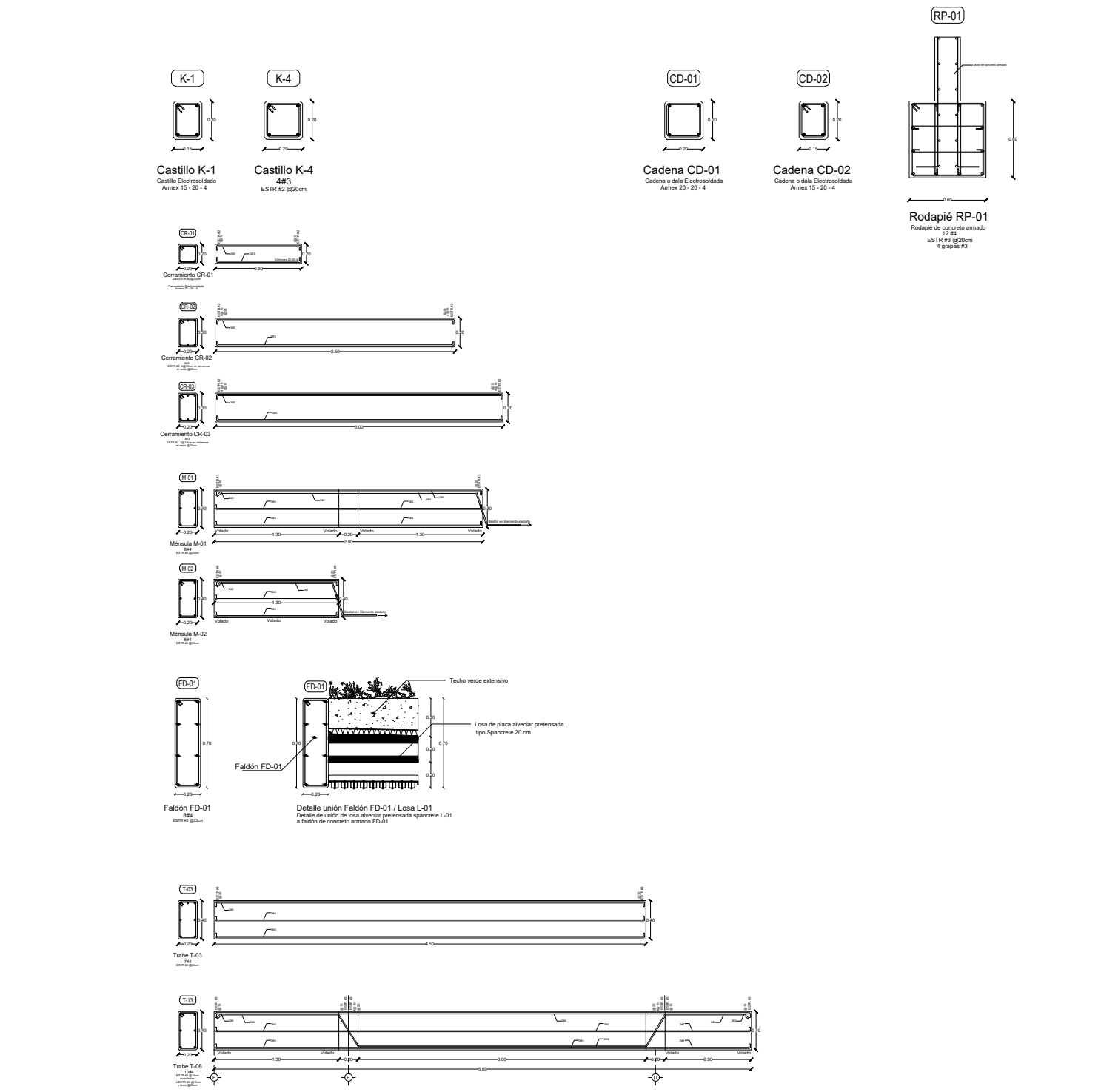
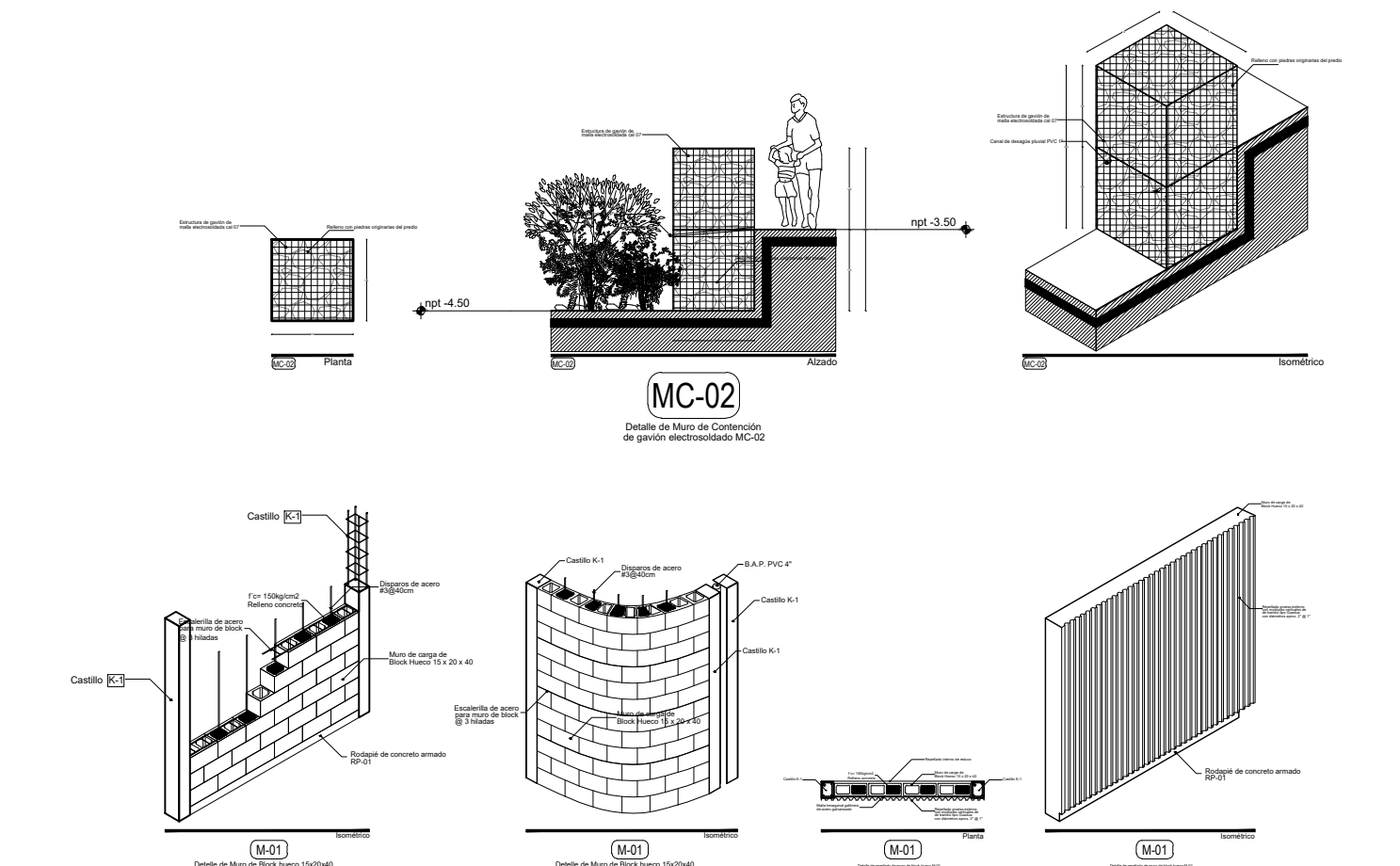
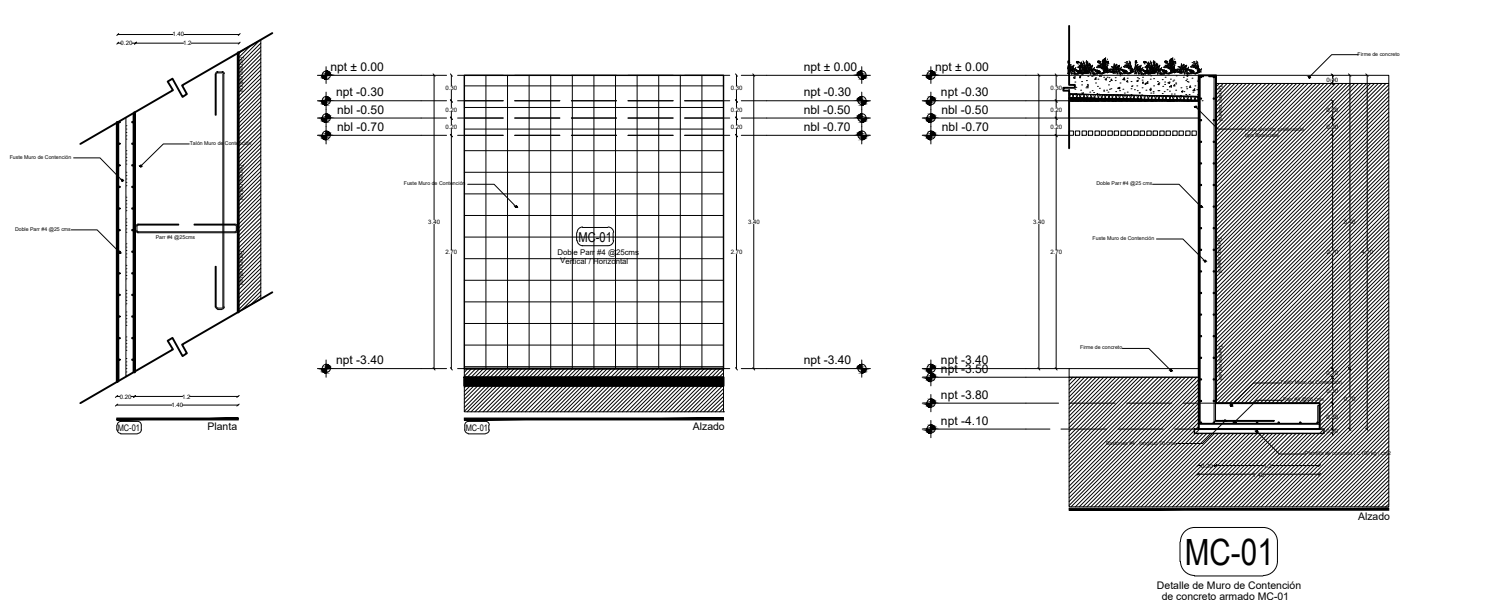
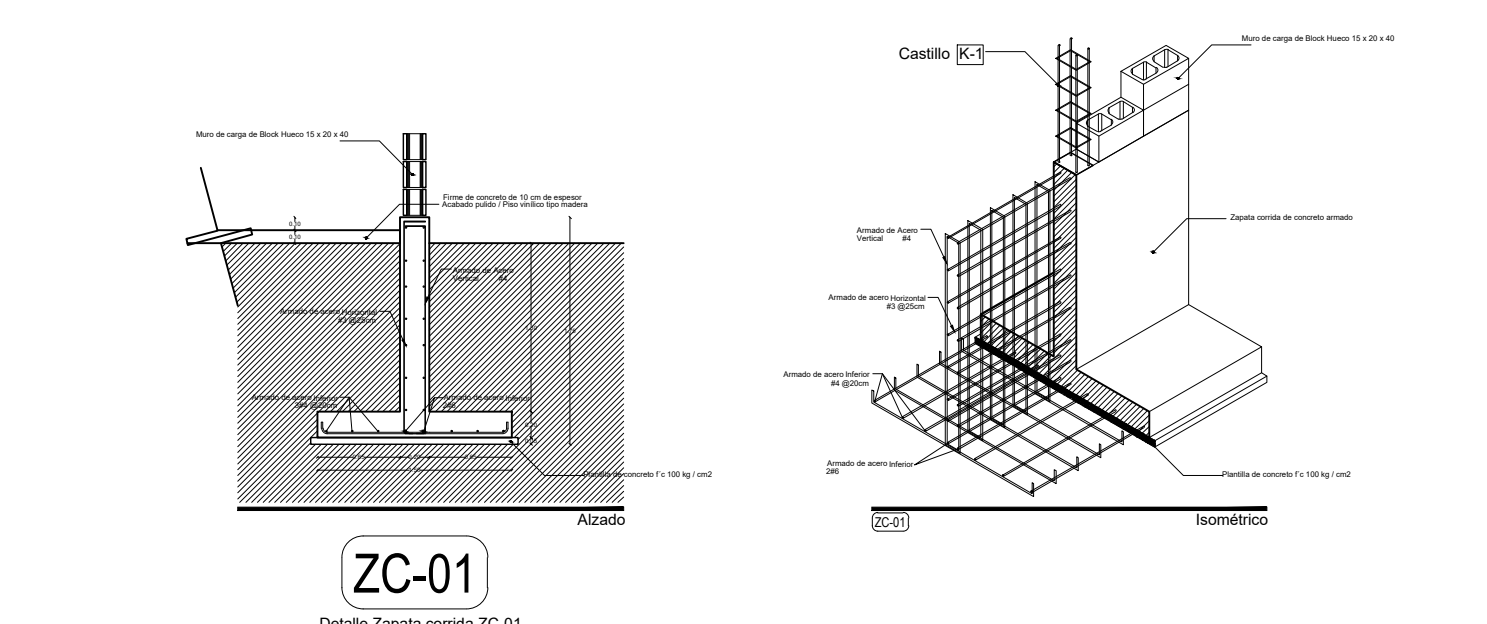
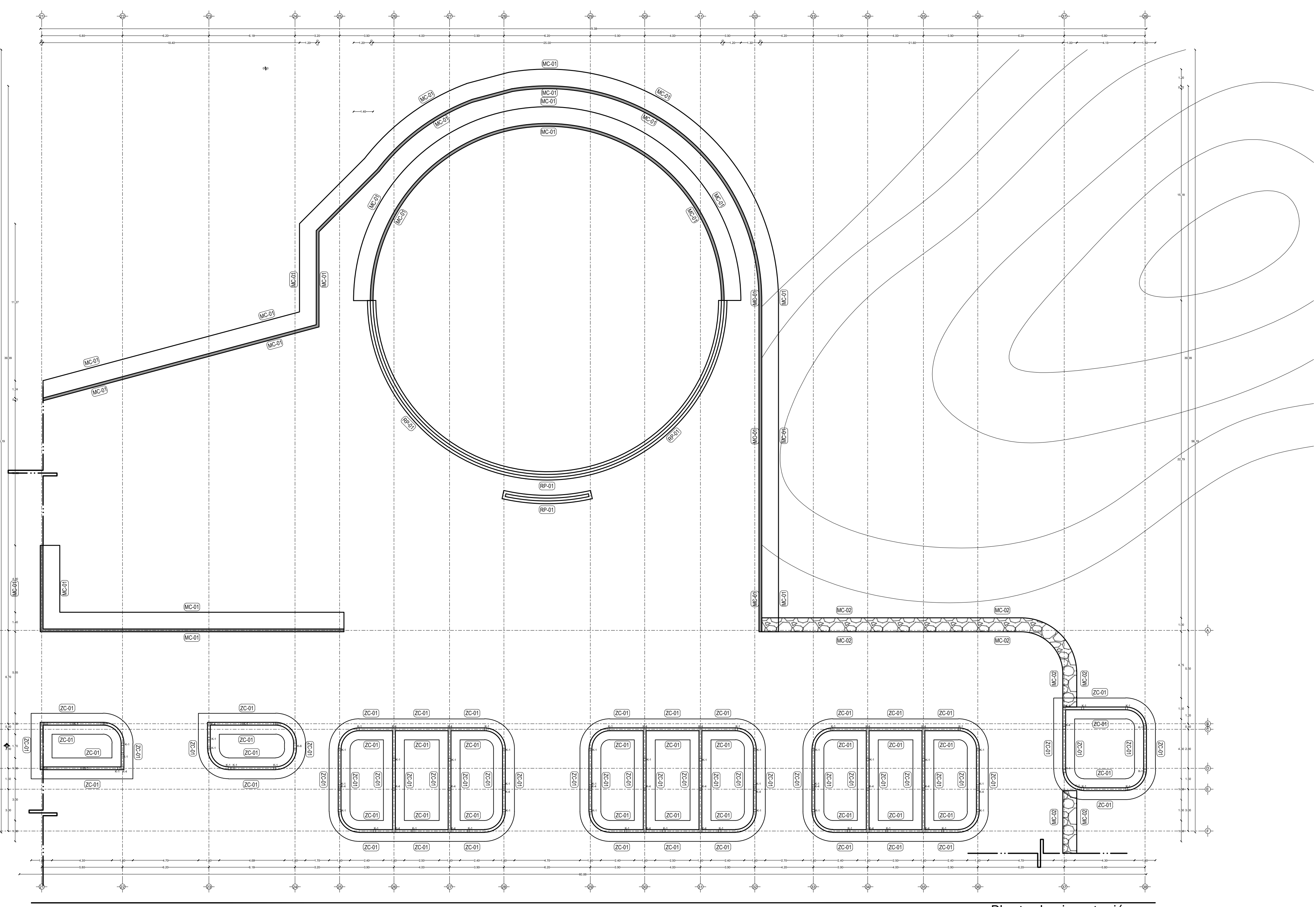
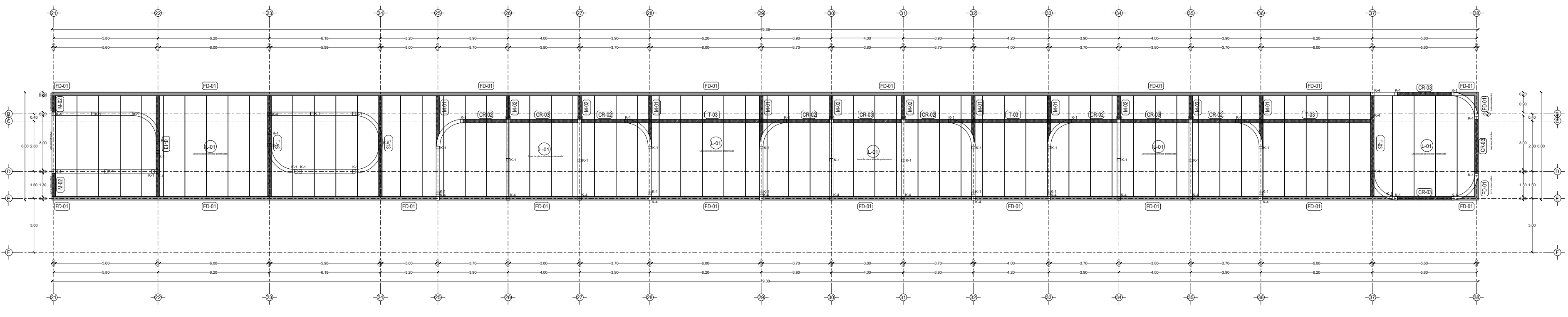
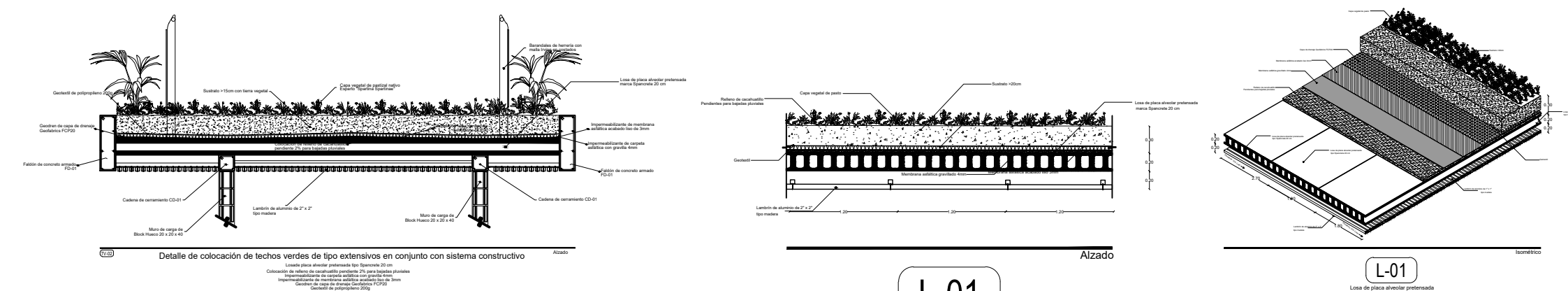
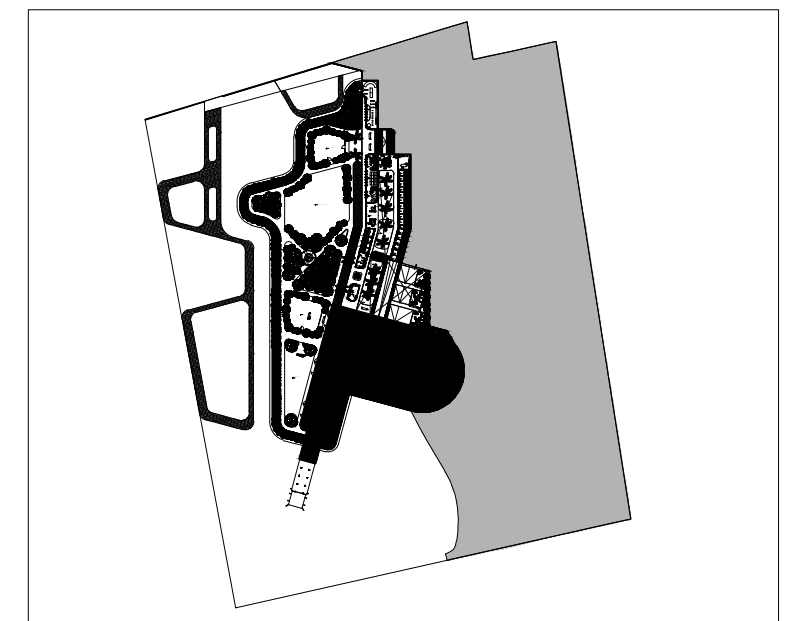

HIPOTERAPIA	Hippotherapy	348.00 m <sup>2</sup>
- Refugios caballos	- Horse shelters	264.20 m <sup>2</sup>
- Bodega hipoterapia	- Hippotherapy storage	34.55 m <sup>2</sup>
- Picadero caballos	- Horse ring	506.70 m <sup>2</sup>
- Corral caballos	- Horse corral	133.06 m <sup>2</sup>
- Circuito Junior	- Junior circuit	88.09 m <sup>2</sup>
- Circuito principal	- Main circuit	321.61 m <sup>2</sup>
- Área para pastar	- Grazing area	252.11 m <sup>2</sup>
- Área de aseo para caballos	- Horse cleaning area	39.19 m <sup>2</sup>

SIMBOLOGIA			
CD	INDICA CADA O CADENA		
K	INDICA CASTILLO DE MURO DIVISIVO Y CADENA		
ZC	INDICA CIMENTACIÓN DE ZAPATAS CORRIDAS		
ZC	INDICA CIMENTACIÓN DE ZAPATAS AISLADAS		
CR	INDICA CERRAMIENTOS SOBRE VANDOS		
C	INDICA COLUMNAS		
M	INDICA MENSULAS		
FD	INDICA FALDONES		
T	INDICA TRAVES PRIMARIAS O PRINCIPALES		
T	INDICA TRAVES SECUNDARIAS		
MC	INDICA MURO DE CONTENCIÓN (PERFILES DE ARMADO)		
L-01	INDICA LOSA DE PLACA ALVEOLAR PRETENZADA TIPO SPANCRETE		
SC-01	INDICA SISTEMA DE LOGACERO 15 CAL 18		
PER	INDICA ESTRUCTURAS DE PERFILES DE ACERO PPR		
HE	INDICA ESTRUCTURAS DE HERRERIA		

PROYECTO	CENTRO DE ZOOTERAPIA DEL MANGLAR (C.Z.M.) Centro de Rehabilitación terapéutica con apoyo de Terapias Asistidas con animales (TAA)
USO	HABITACIONAL <input type="checkbox"/> SERVICIOS <input checked="" type="checkbox"/> COMERCIAL <input type="checkbox"/> INDUSTRIAL <input type="checkbox"/>

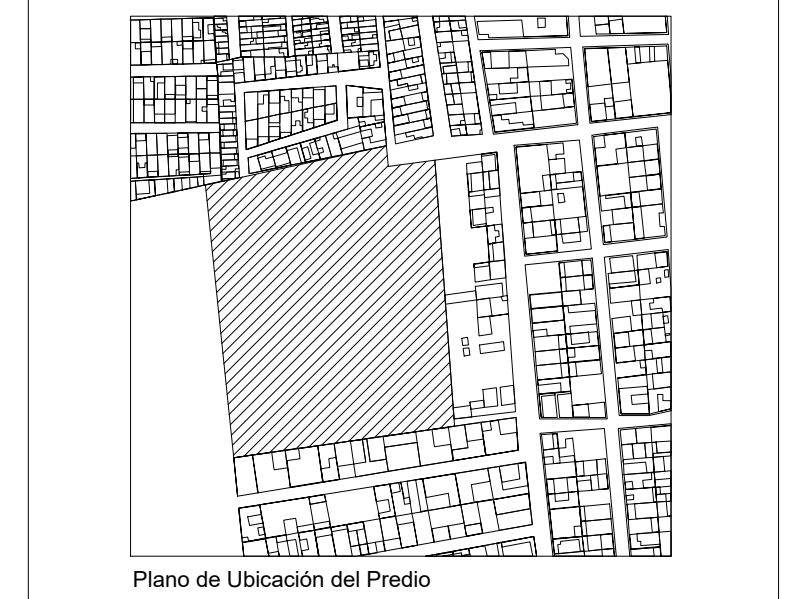

UBICACIÓN	Calle de Las Flores, esquina con Calle Erizo, s.n. Colonia El Morro, Boca del Río, Veracruz.
-----------	--

DIBUJO	DIEGO IGARTUA MARTÍNEZ Área de Síntesis y Evaluación III Universidad Iberoamericana Puebla
PROP.	
TEL. PROP.	2227 89 42 69
FECHA	30 . 11 . 2022

