

Centro de Rehabilitación Zooterapéutico Veracruz

Igartua Martínez, Diego

2021-05-06

<https://hdl.handle.net/20.500.11777/5671>

<http://repositorio.iberopuebla.mx/licencia.pdf>

Planta



TABLA DE ÁREAS GENERAL			
Espacios:		M2	%
Superficie total del predio	Total area of the property	28.030,33 m ²	100 %
Total superficie de desplante	Total area of construction	3.279,79 m ²	11,70 %
Superficie total de Área Libre	Free area	24.750,54 m ²	88,30 %
- Área libre para actividades	- Free area for activities	12.013,21 m ²	42,85 %
- Área de recuperación ecológica	- Ecological recovery areas	9.495,55 m ²	33,87 %
M2 totales de construcción	Total M2 of construction	3.279,79 m ²	11,70 %

PLANTA NIVEL -01	
M2 totales de construcción N-01	Level -01 total M2 of construction
M2 totales de área libre N-01	Level -01 free area



CANOTERAPIA		
Canotherapy		612,21 m ²
- Circuito de agilidad camino	- Dog agility course	89,21 m ²
- Zona de refugios	- Dog's shelters	402,45 m ²
- Zona de primer y último contacto	- First and last contact zone	40,52 m ²
- Sala de contacto individual 01	- Individual Contact zone 01	9,58 m ²
- Sala de contacto individual 02	- Individual Contact zone 02	7,01 m ²
- Zona de cochinetas grupales	- Group nest area	32,06 m ²
- Zona de contacto grupal	- Group Contact zone	23,47 m ²
- Área de juegos junior	- Junior Playground	111,24 m ²
- Área de juegos y circuitos	- Dog's therapy playground and circuits	575,13 m ²

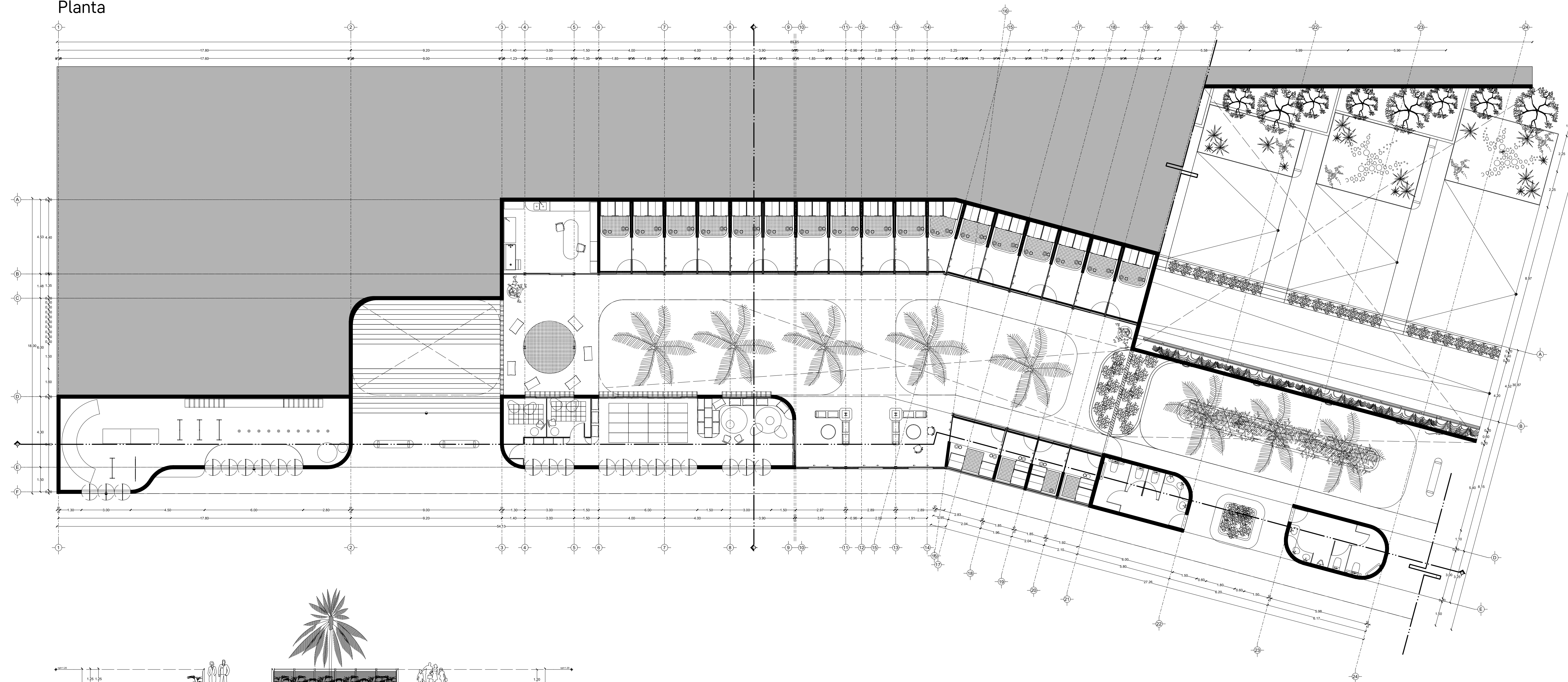
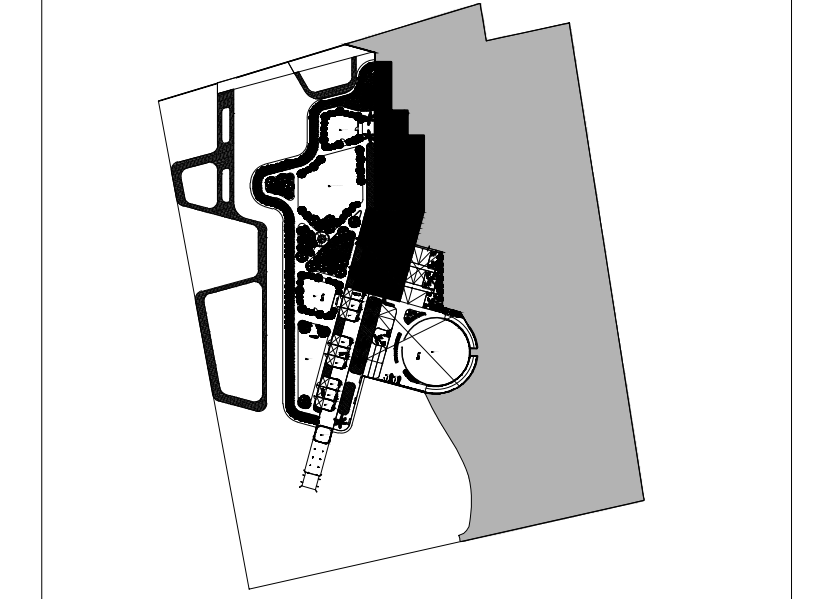
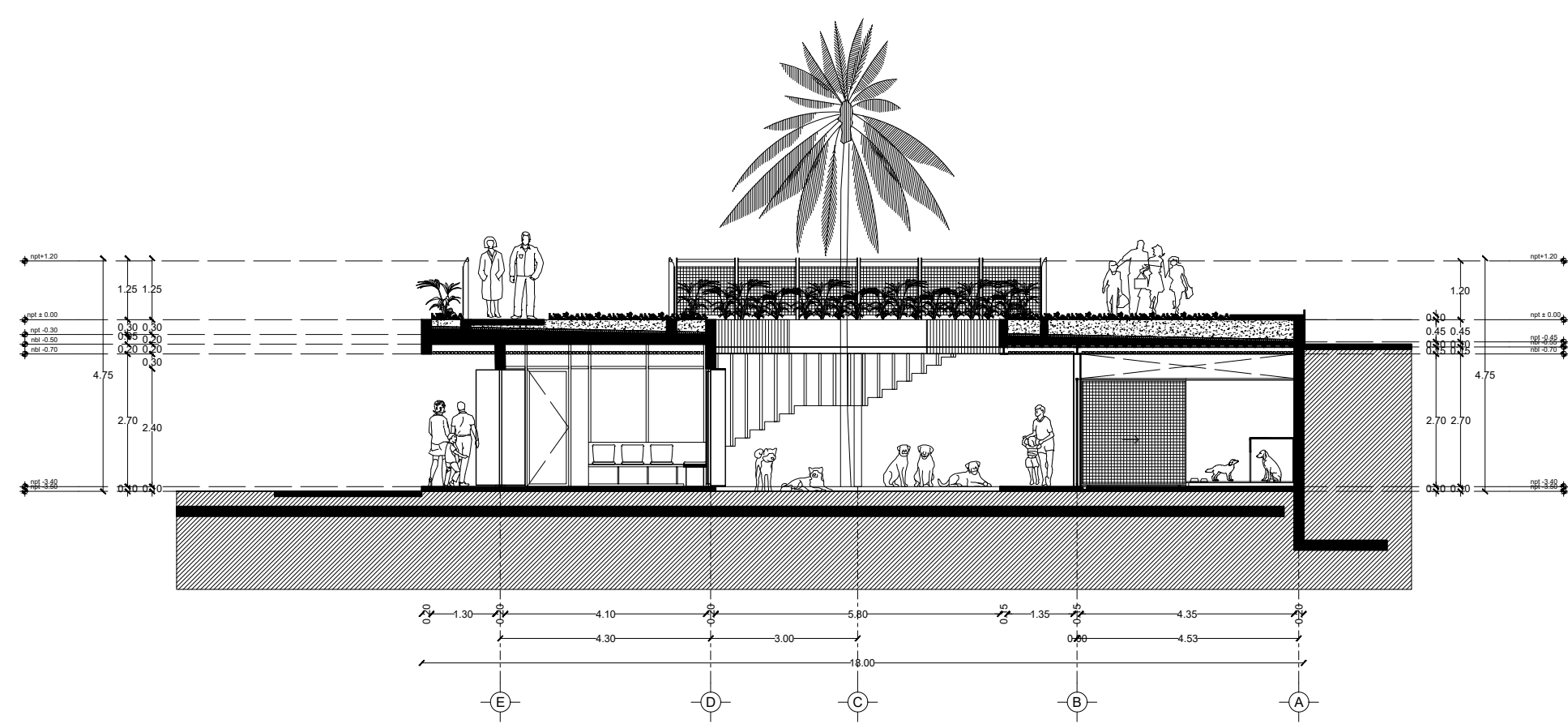

Corte Y-Y'

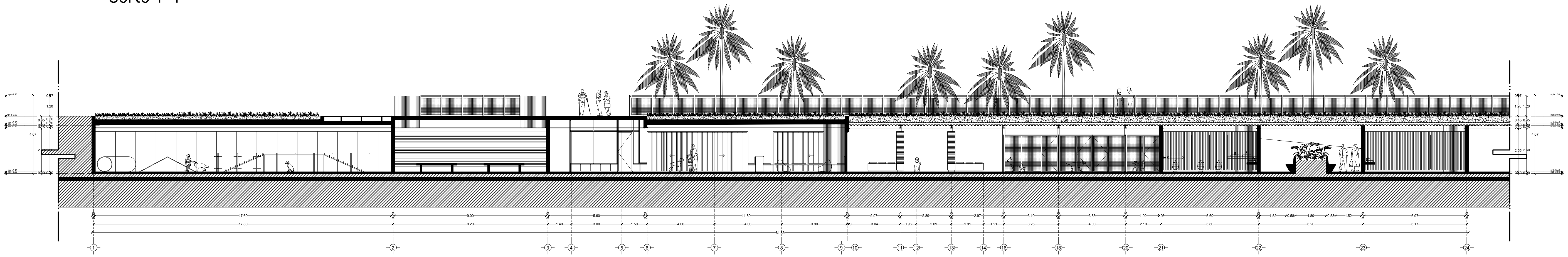

Corte X-X'

PROYECTO	CENTRO DE ZOOTERAPIA DEL MANGLAR (C.Z.M.) Centro de Rehabilitación terapéutica con apoyo de Terapias Asistidas con Animales (TAA)
USO	HABITACIONAL <input type="checkbox"/> SERVICIOS <input checked="" type="checkbox"/> COMERCIAL <input type="checkbox"/> INDUSTRIAL <input type="checkbox"/>

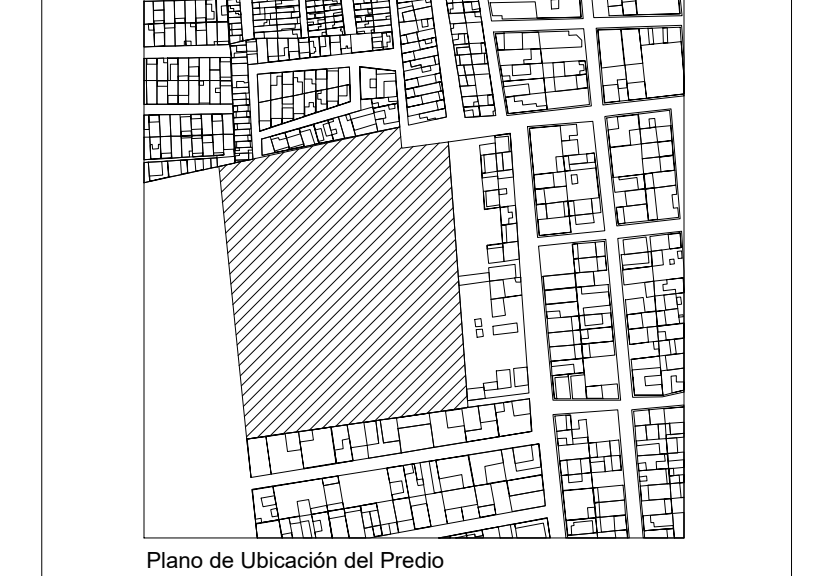

UBICACIÓN Calle de Las Flores, esquina con Calle Erizo, s.n. Colonia El Morro, Boca del Río, Veracruz.

DIBUJO DIEGO IGARTUA MARTÍNEZ
 Área de Síntesis y Evaluación III
 Universidad Iberoamericana Puebla

PROP. -

TEL. PROP. 2227 89 42 69

FECHA 30 . 11 . 2022

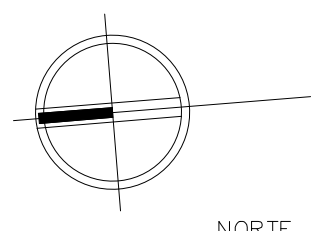

ARQ-16

Esc 1:125

PLANO CANOTERAPIA