

Centro de Rehabilitación Zooterapéutico Veracruz

Igartua Martínez, Diego

2021-05-06

<https://hdl.handle.net/20.500.11777/5671>

<http://repositorio.iberopuebla.mx/licencia.pdf>

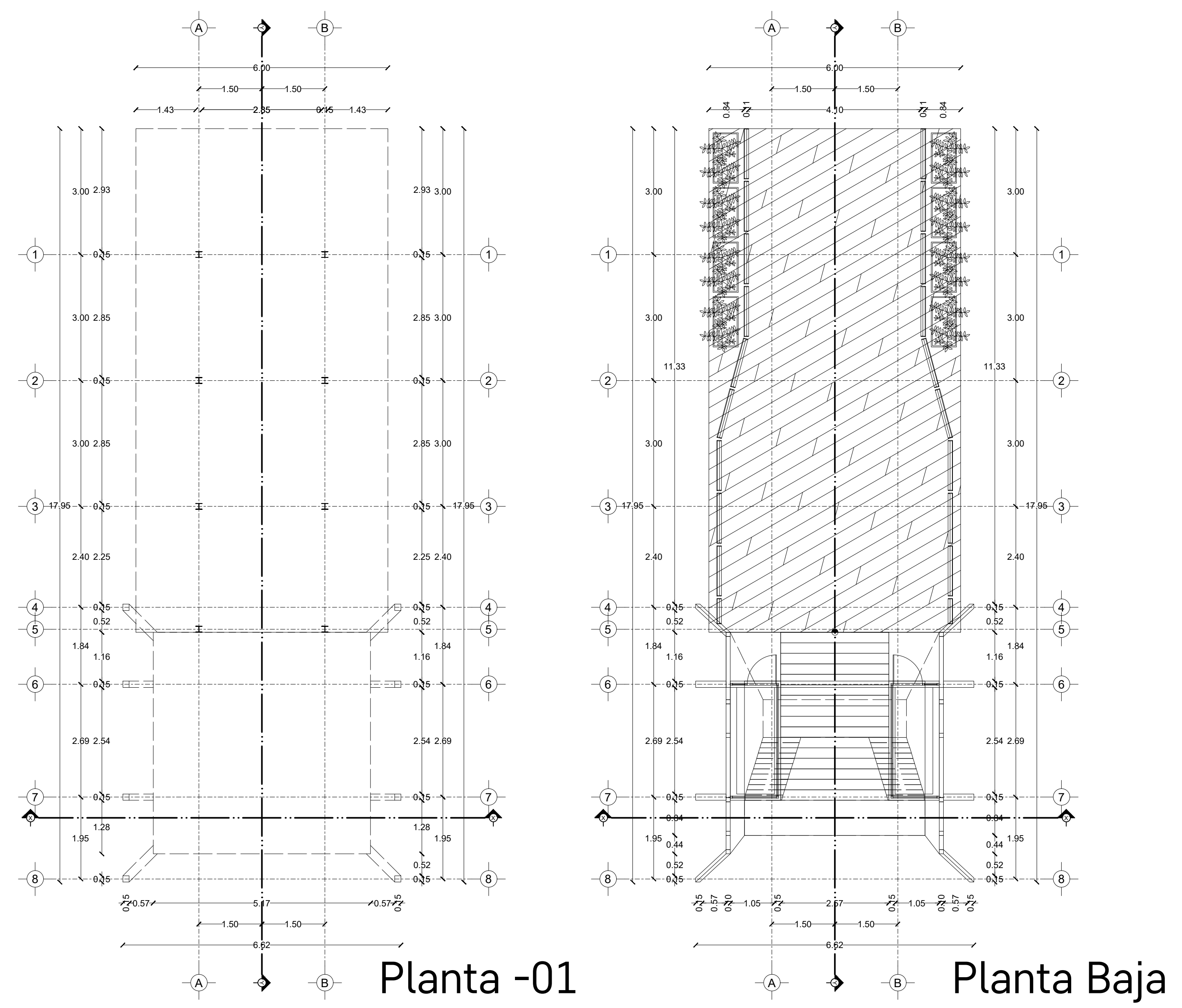

Planta -01

Planta Baja

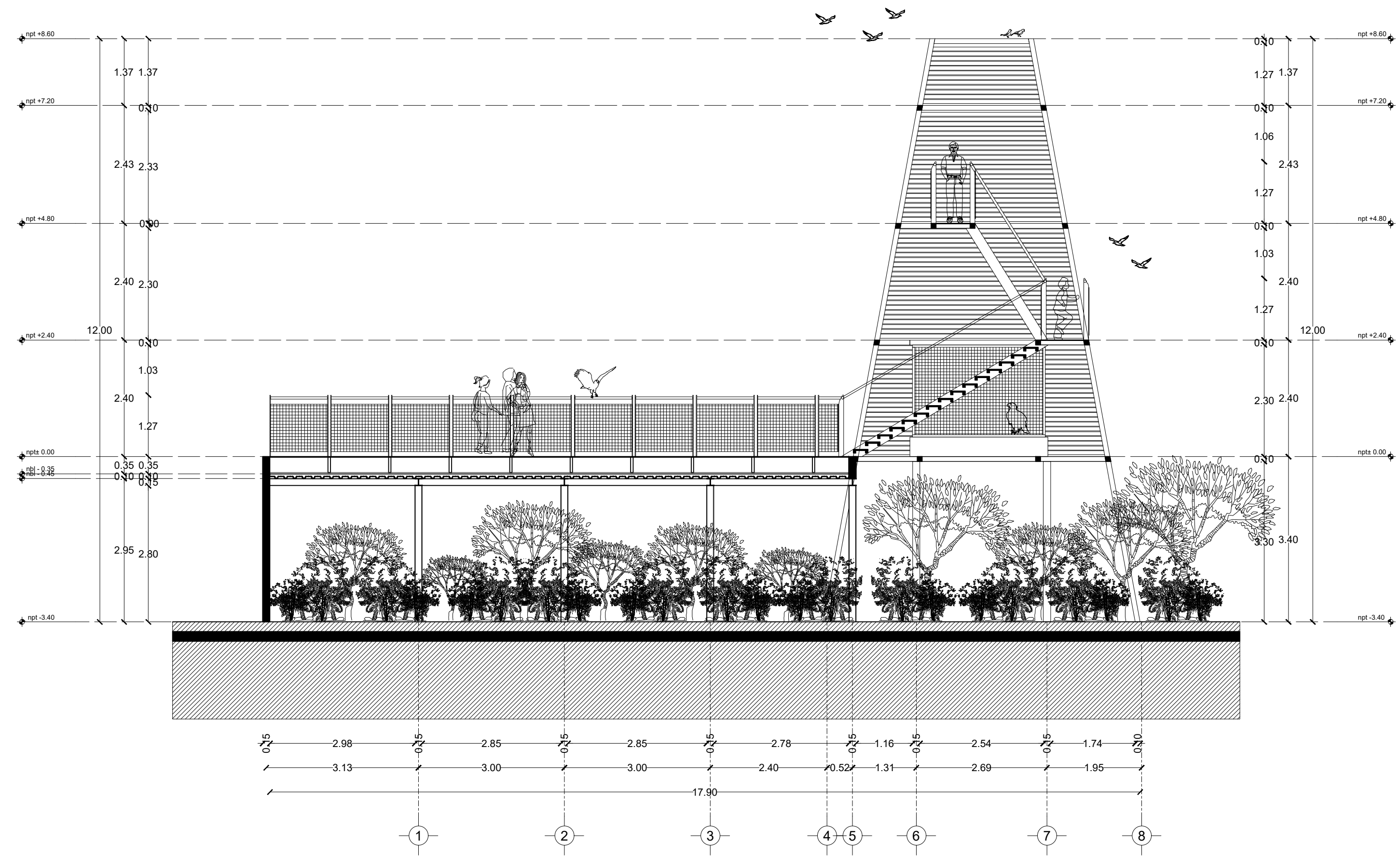

Corte Y-Y'

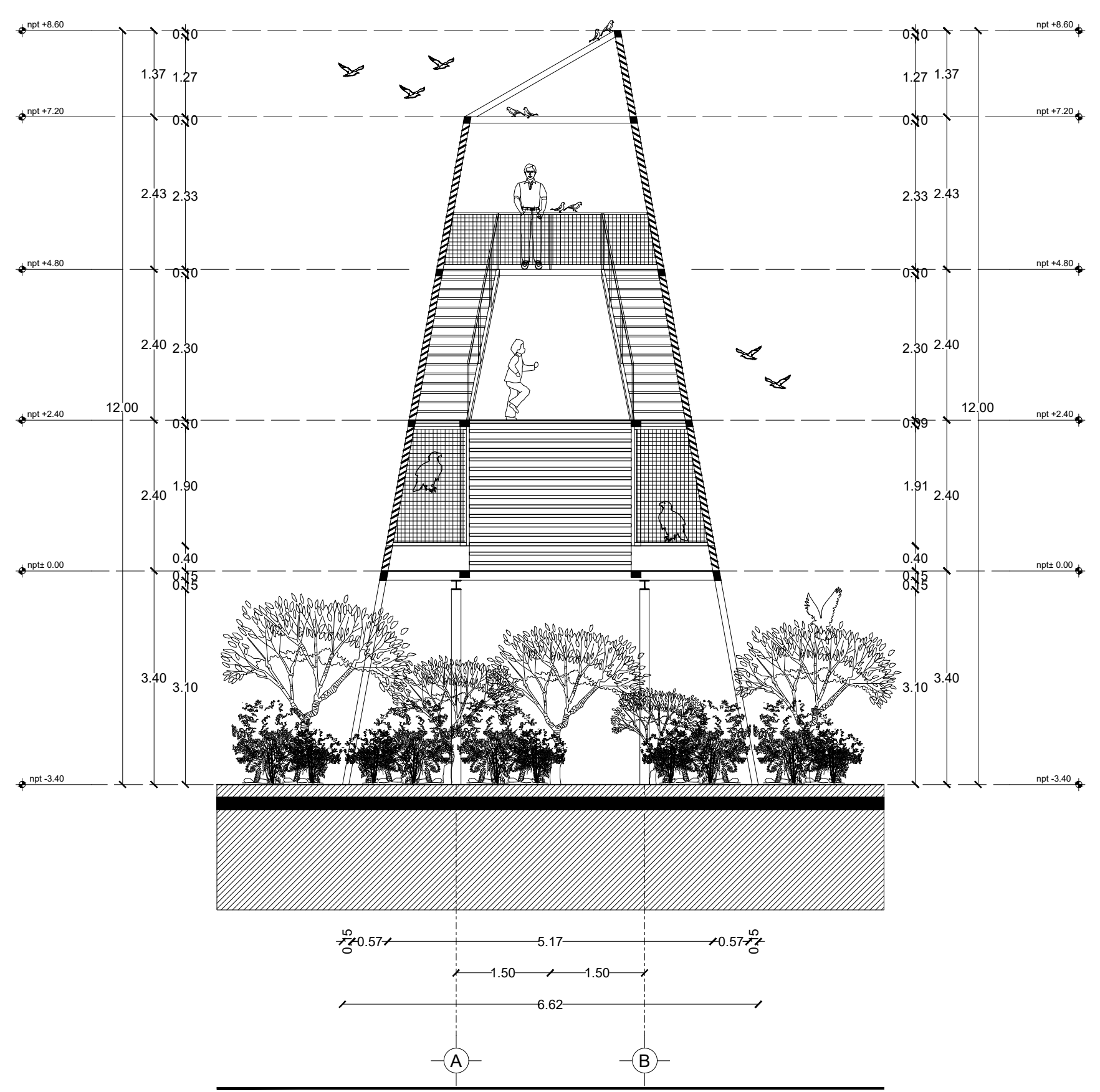

Corte X-X'

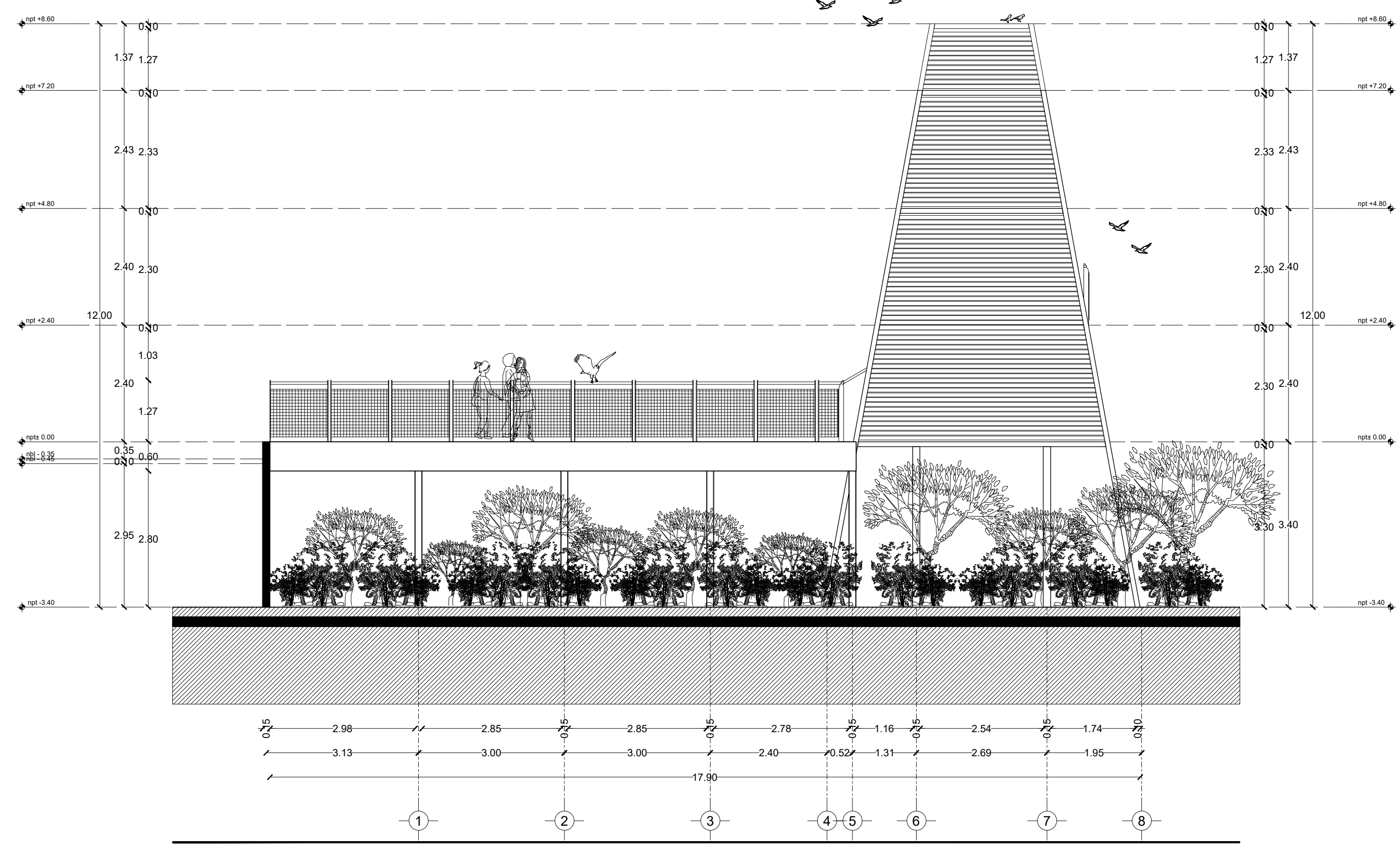

Fachada Occidente

Tabla de Áreas Genaral

Espacios:	M2	%
Superficie total del predio	28.030,33 m2	100 %
Total superficie de desplante	3.279,79 m2	11,70 %
Superficie total de Área Libre	24.750,54 m2	88,30 %
- Área libre para actividades	12.013,21 m2	42,85 %
- Áreas de recuperación ecológica	9.495,55 m2	33,87 %
M2 totales de construcción	3.279,79 m2	11,70 %

PLANTA BAJA

M2 totales de construcción PB	2011,64 m2	7,1766 %
M2 totales de área libre PB	6412,96 m2	22,87 %



ZONA DE AVETERAPIA

- Deck de vuelo y observación	101,02 m2
- Jaula de ave rapaz 01	3,40 m2
- Jaula de ave rapaz 02	3,40 m2

PROYECTO

CENTRO DE ZOOTHERAPIA DEL MANGLAR (C.Z.M.) Centro de rehabilitación terapéutica con apoyo de Terapias Asistidas con Animales (TAA)

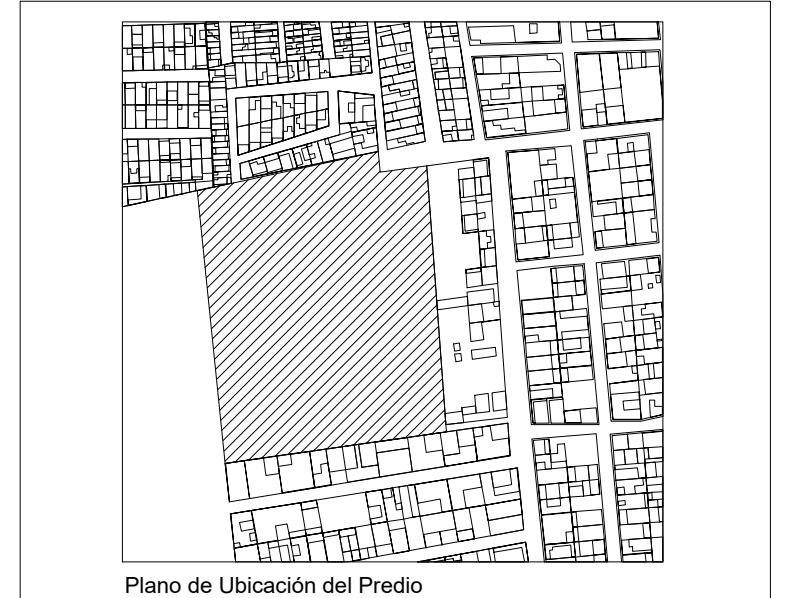

UBICACIÓN Calle de Las Flores, esquina con Calle Erizo, s.n. Colonia El Morro, Boca del Río, Veracruz.

DIBUJÓ DIEGO IGARTUA MARTÍNEZ
 Área de Síntesis y Evaluación III
 Universidad Iberoamericana Puebla

PROP. -

TEL. PROP. 2227 89 42 69

FECHA 30. 11. 2022

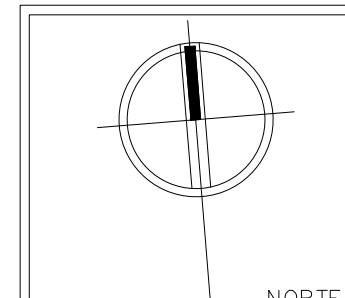

NORTE

ARQ-15

Esc 1:75

PLANO AVETERAPIA

