

# Centro de Rehabilitación Zooterapéutico Veracruz

Igartua Martínez, Diego

2021-05-06

---

<https://hdl.handle.net/20.500.11777/5671>

<http://repositorio.iberopuebla.mx/licencia.pdf>

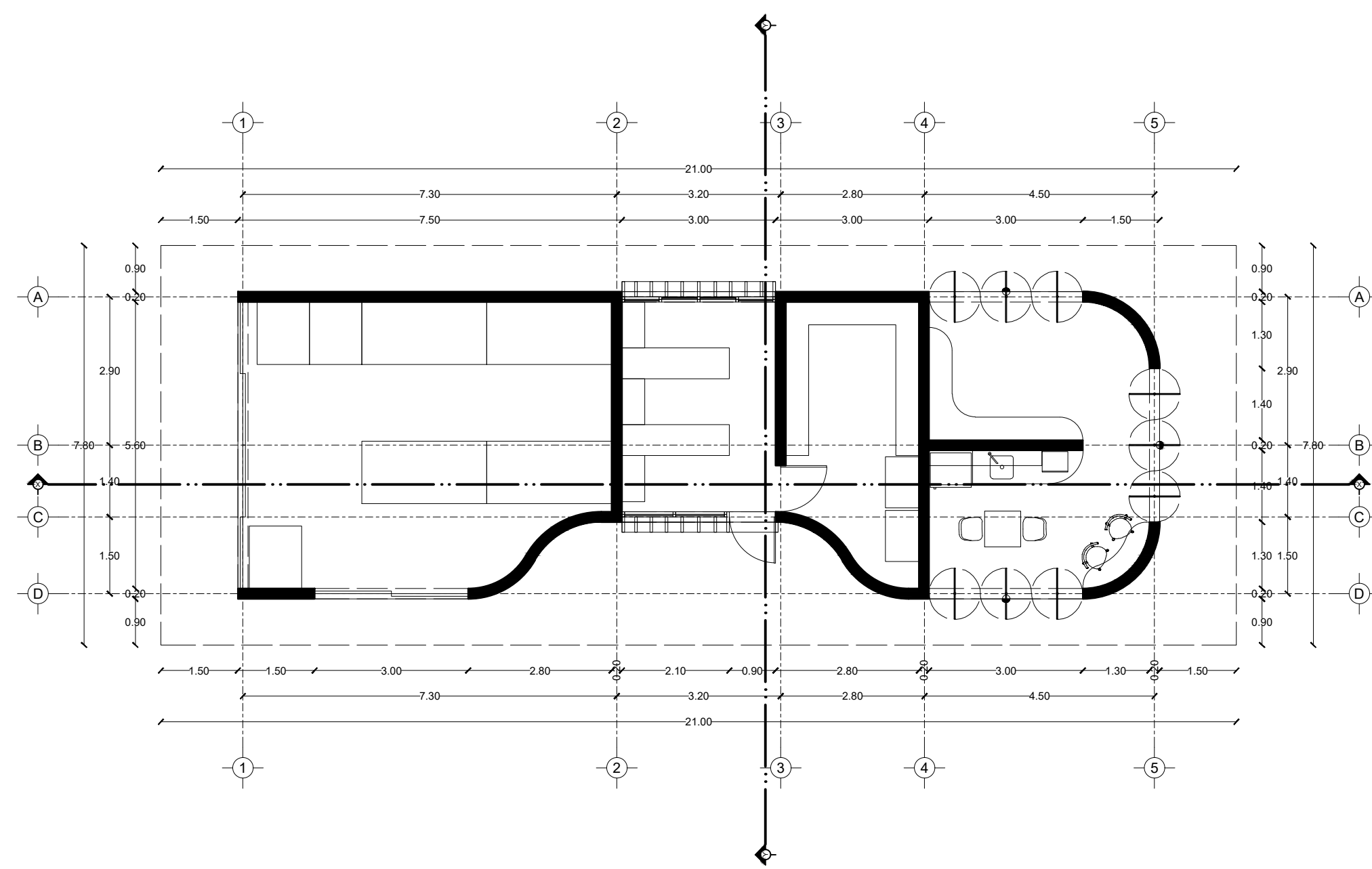

Planta

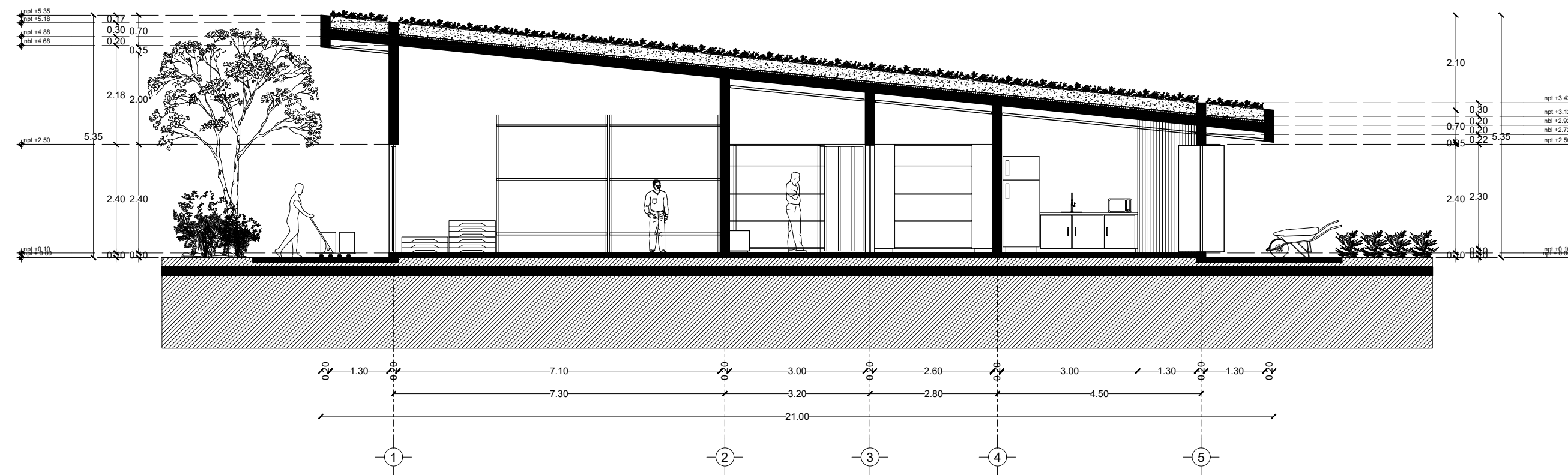

Corte X-X'

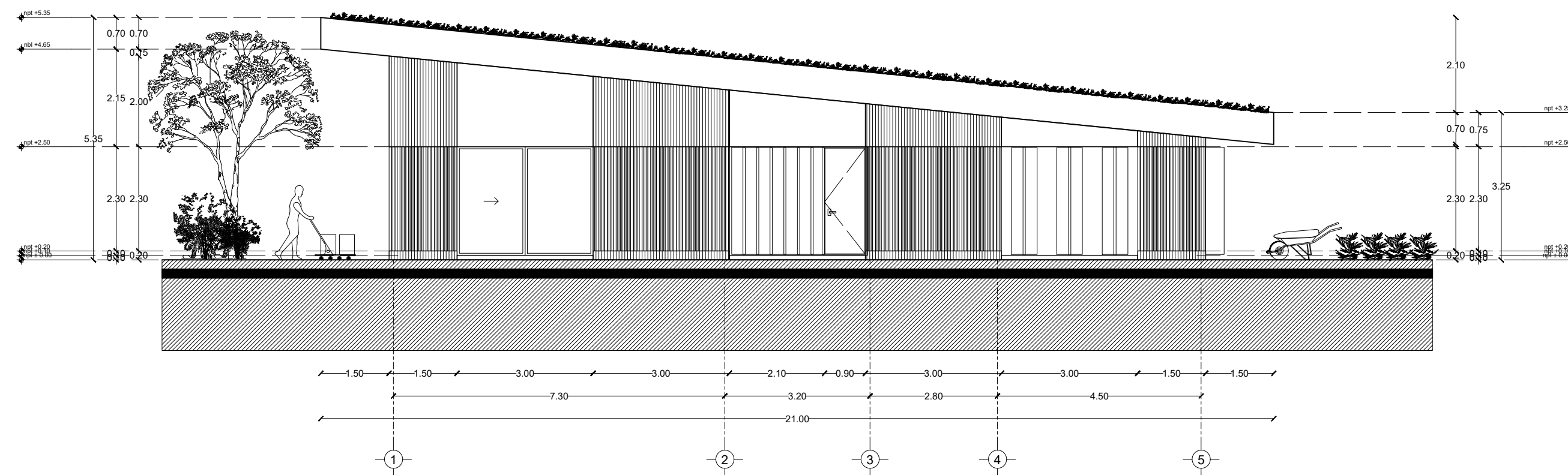

Corte Y-Y'

Fachada Occidente

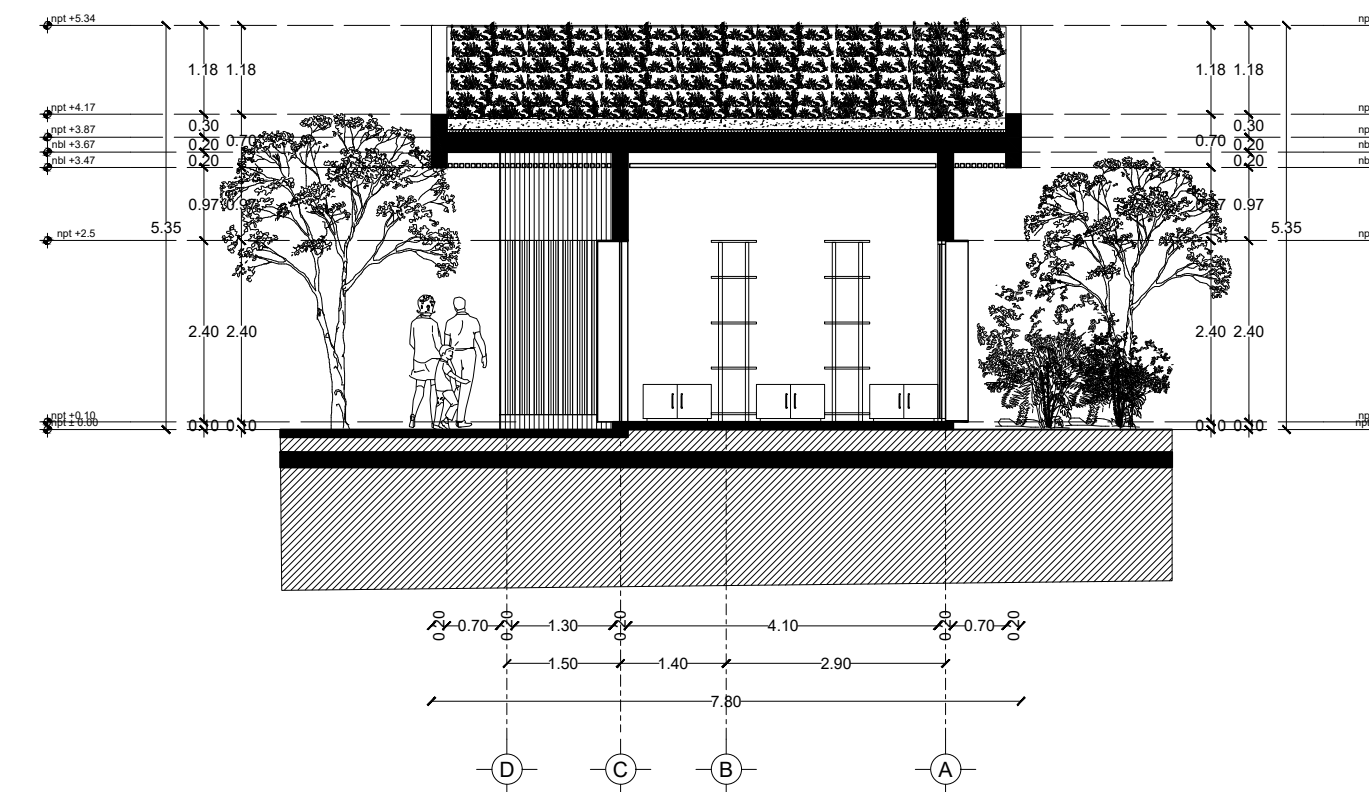

Corte Y-Y'

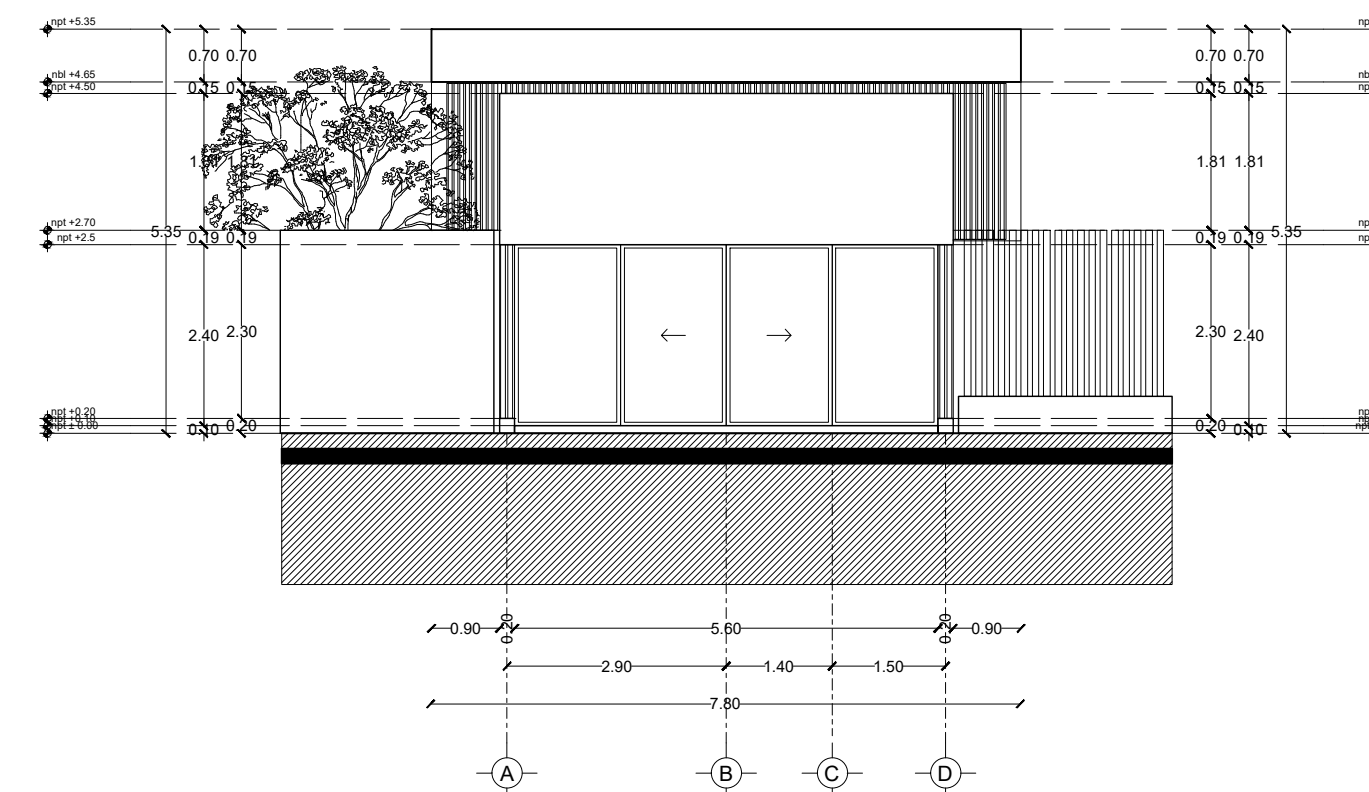

Fachada Norte  
Fachada de Acceso secundario

TABLA DE ÁREAS GENARAL		
Espacios:	M2	%
Superficie total del predio	Total area of the property	28,030.33 m <sup>2</sup> 100 %
Total superficie de desplante	Total area of construction	3,279.79 m <sup>2</sup> 11.70 %
Superficie total de Área Libre	Free area	24,750.54 m <sup>2</sup> 88.30 %
Área libre para actividades	Free area for activities	12,013.21 m <sup>2</sup> 42.85 %
Áreas de recuperación ecológica	Ecological recovery areas	9,495.55 m <sup>2</sup> 33.87 %
M2 totales de construcción	Total M2 of construction	3,279.79 m <sup>2</sup> 11.70 %

PLANTA BAJA		
M2 totales de construcción PB	Ground floor total M2 of construction	2011.64 m <sup>2</sup> 7.1766 %
M2 totales de área libre PB	Ground floor free area	6412.96 m <sup>2</sup> 22.87%

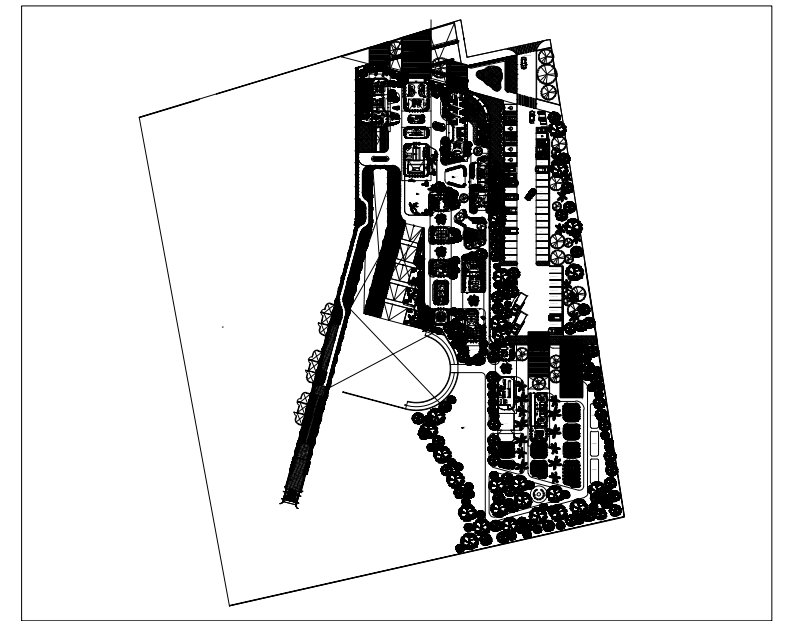

ZONA DE MANTENIMIENTO	MAINTENANCE AREA	163.8 m <sup>2</sup>
Bodega de alimentos coterapeutas	Animal's food warehouse	50.00 m <sup>2</sup>
Bodega de medicinas y suplementos coterapeutas	Animal's warehouse of medicines and supplement	14.40 m <sup>2</sup>
Cuarto de refrigeración	Refrigeration room	15.03 m <sup>2</sup>
Oficina de mantenimiento	Maintenance Office	13.30 m <sup>2</sup>
Bodega de herramientas	Tool Warehouse	13.30 m <sup>2</sup>
Circulaciones techadas y voladas	Circulations and roofed areas	57.77 m <sup>2</sup>

PROYECTO	CENTRO DE ZOOTERAPIA DEL MANGLAR (C.Z.M.) Centro de Rehabilitación terapéutica con apoyo de Terapias Asistidas con Animales (TAA)
USO	HABITACIONAL <input type="checkbox"/> SERVICIOS <input checked="" type="checkbox"/> COMERCIAL <input type="checkbox"/> INDUSTRIAL <input type="checkbox"/>

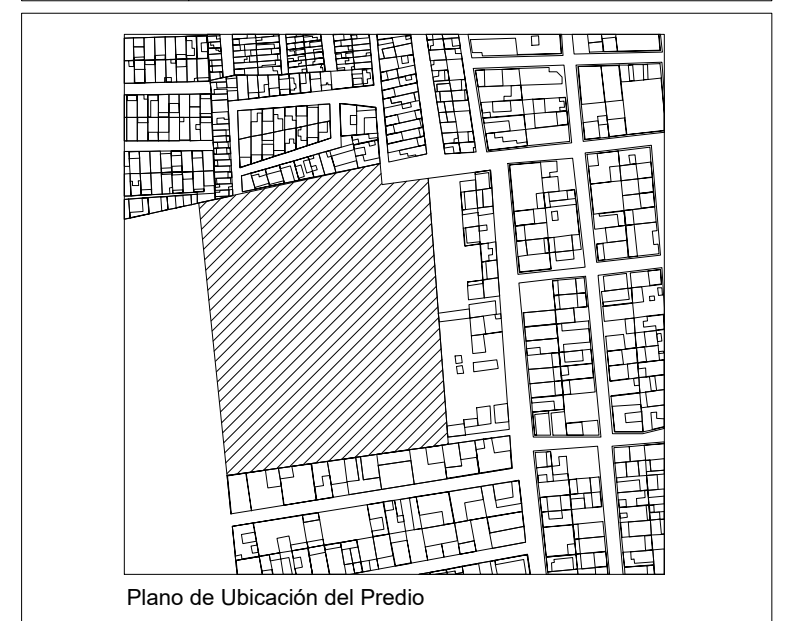

UBICACIÓN Calle de Las Flores, esquina con Calle Erizo, s.n. Colonia El Morro, Boca del Río, Veracruz.

DIBUJO	DIEGO IGARTUA MARTINEZ Área de Síntesis y Evaluación III Universidad Iberoamericana Puebla
PROP.	-
TEL PROP.	2227 89 42 69
FECHA	30 . 11 . 2022

NORTE

ARQ-14

Esc 1:100

PLANO  
ÁREA DE MANTENIMIENTO