

# Articulación urbana en la Rotonda del Sol

Bernal Vázquez, José Pablo

2021-12-12

---

<https://hdl.handle.net/20.500.11777/5159>

<http://repositorio.iberopuebla.mx/licencia.pdf>

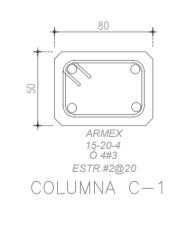
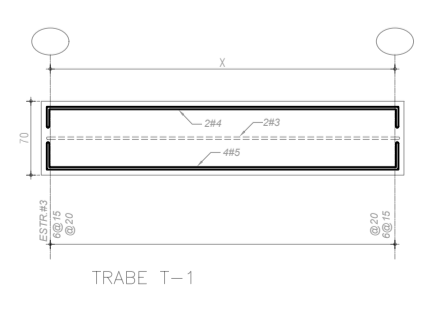
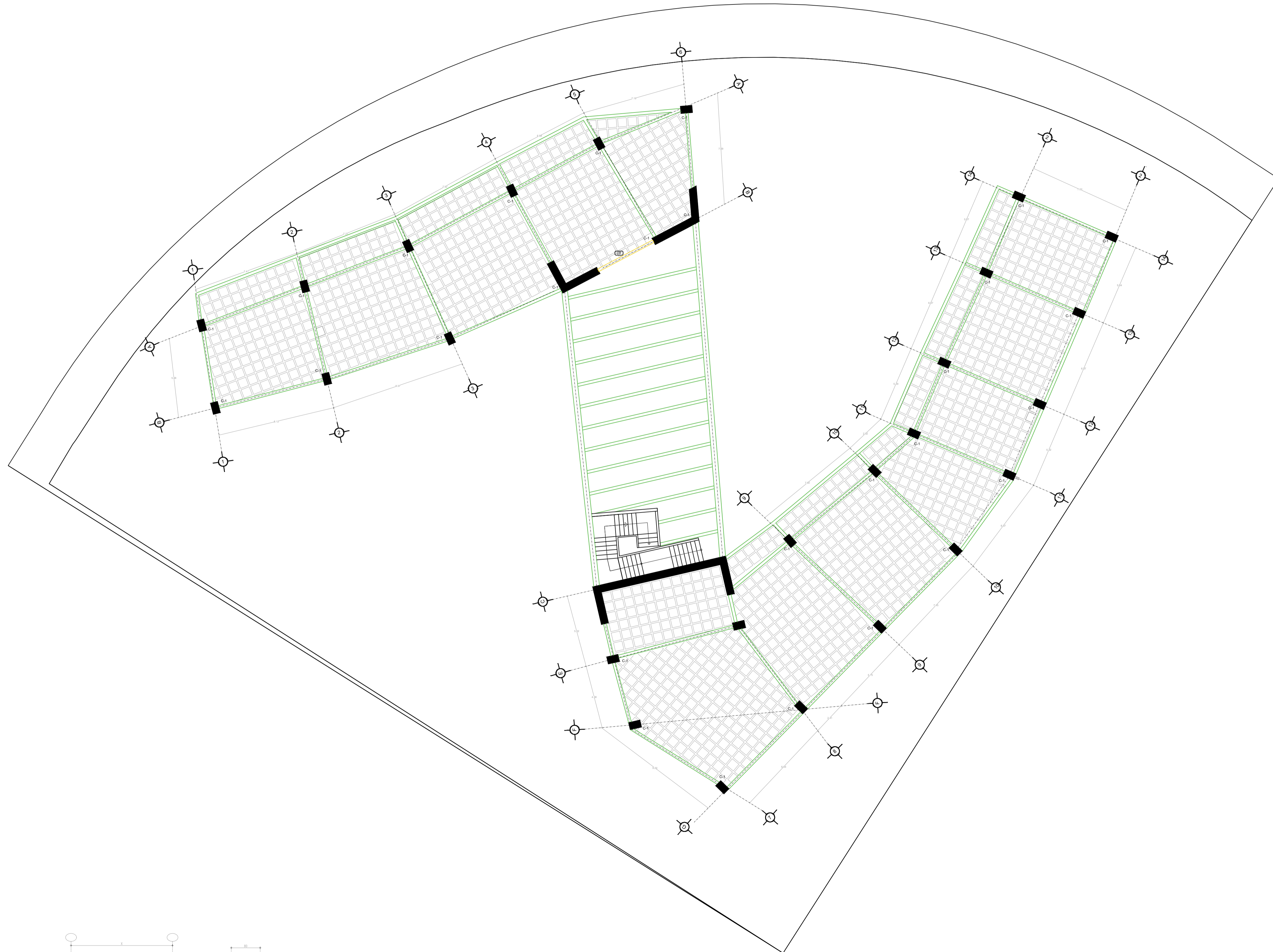

UNIVERSIDAD IBEROAMERICANA  
PUEBLA

ORIENTACION

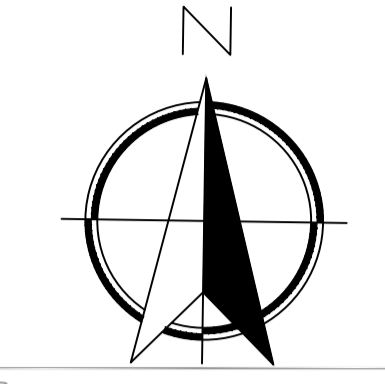

PROFESOR

ASIGNATURA

TALLER DE CONSOLIDACION DE ARQUITECTURA II

DESPACHO DE ARQUITECTURA

CAMILA SOLANO SOLIS  
ADOLFO CASARES EHLINGER  
JOSE PABLO BERNAL VAZQUEZ

PROYECTO Y UBICACIÓN

Intersección Andrómeda, Reserva  
Territorial Atlixcáyotl, Centro  
Comercial Puebla, Puebla, Pue.

MICROLOCALIZACIÓN DEL PREDIO

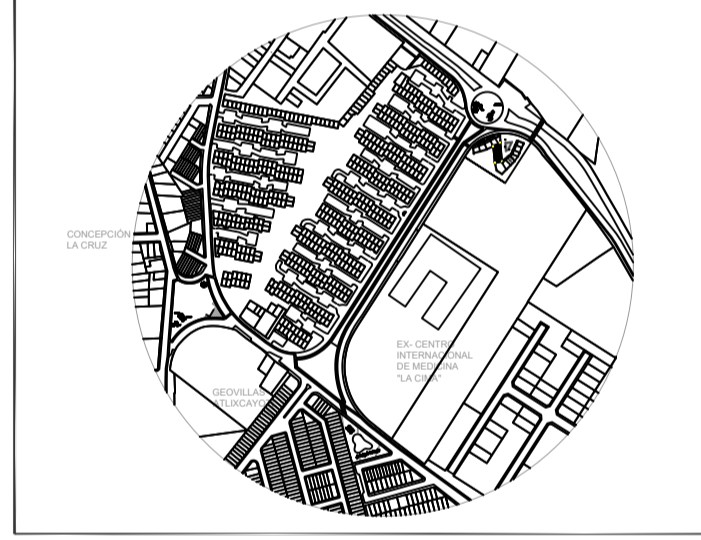

CUADRO DE ÁREAS

ESPACIO	AREA m <sup>2</sup>
ÁREA TOTAL DE TERRENO	3300.54 m
Perimetro	228.20 m
Área Construida	2122.2m
Área Libre	1833 m
Ágora	137.0 m2
Estructura Metálica de techo	892.0 m2
Planta baja construida	1046.0 m2

SIMBOLOGIA, NOTAS Y ESPECIFICACIONES



NOMBRE DEL PLANO  
PLANO ESTRUCTURAL

INFORMACION

CLAVE DE PLANO:	PE - 01
FECHA DE ELABORACION:	NOVIEMBRE 2021
ESCALA:	1:100
DIMENSIONES:	METROS