

Articulación urbana en la Rotonda del Sol

Bernal Vázquez, José Pablo

2021-12-12

<https://hdl.handle.net/20.500.11777/5159>

<http://repositorio.iberopuebla.mx/licencia.pdf>

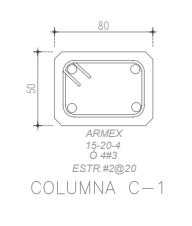
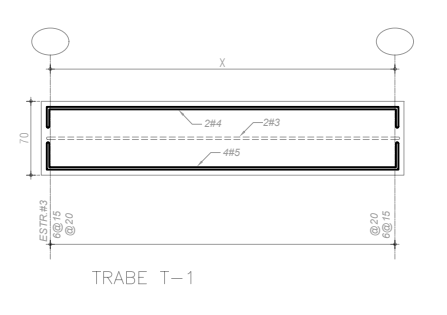
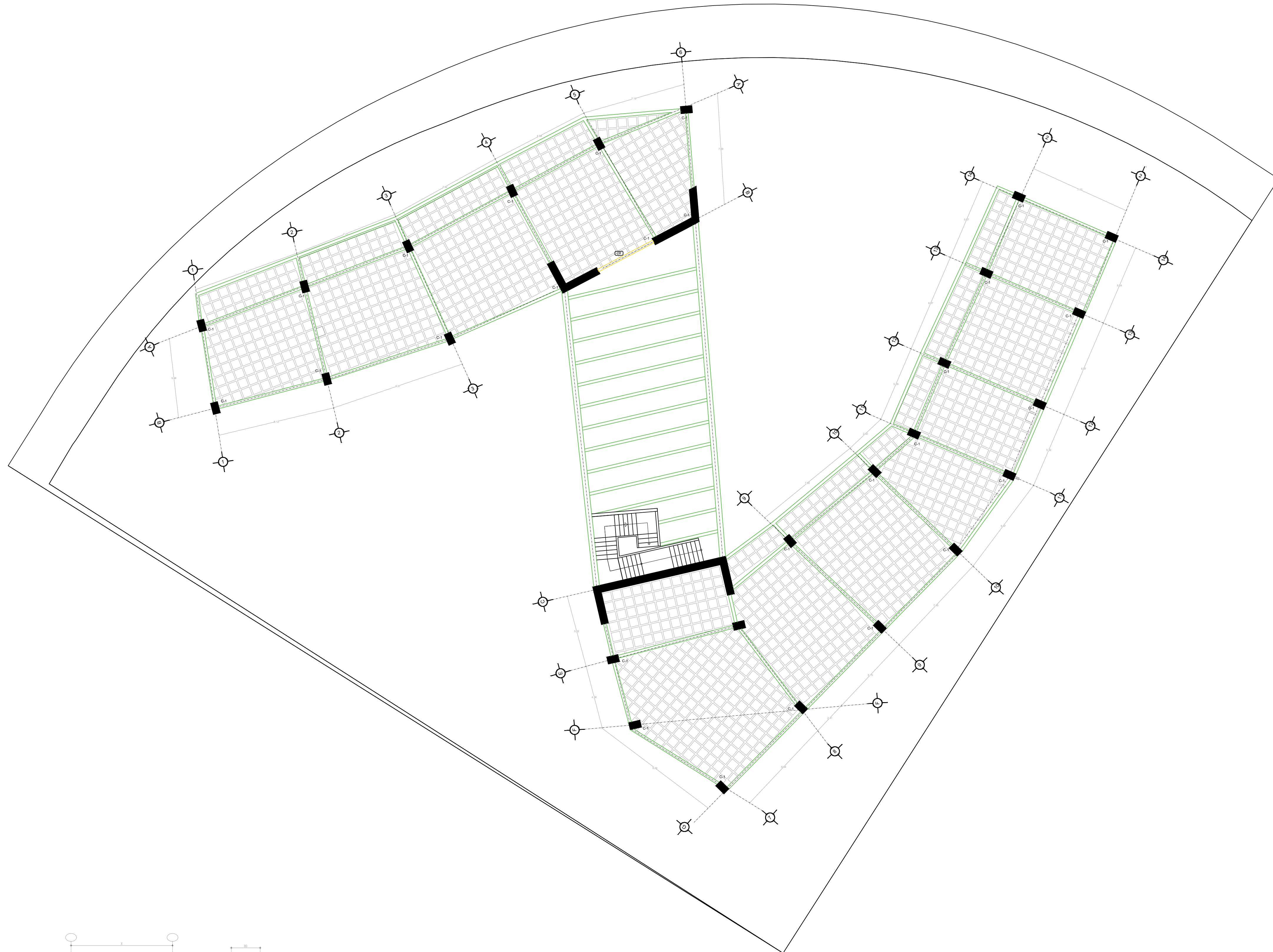

UNIVERSIDAD IBEROAMERICANA
PUEBLA

ORIENTACION

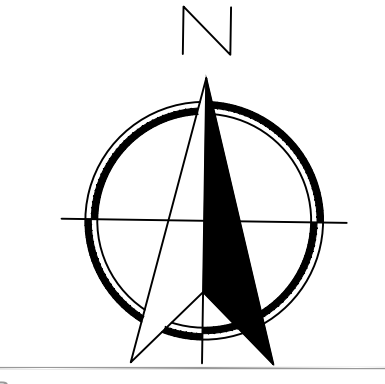

PROFESOR

ASIGNATURA

TALLER DE CONSOLIDACION DE ARQUITECTURA II

DESPACHO DE ARQUITECTURA

CAMILA SOLANO SOLIS
ADOLFO CASARES EHLINGER
JOSE PABLO BERNAL VAZQUEZ

PROYECTO Y UBICACIÓN

Intersección Andrómeda, Reserva
Territorial Atlixcáyotl, Centro
Comercial Puebla, Puebla, Pue.

MICROLOCALIZACIÓN DEL PREDIO

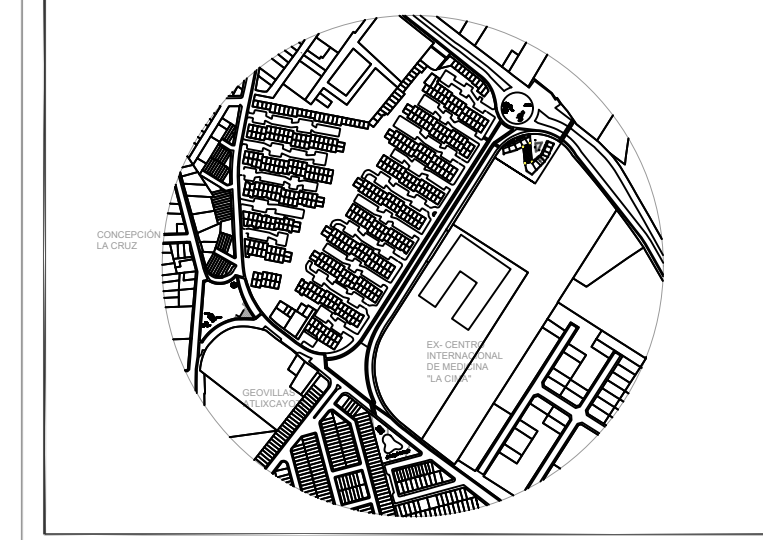

CUADRO DE ÁREAS

ESPACIO	AREA m ²
ÁREA TOTAL DE TERRENO	3300.54 m
Perimetro	228.20 m
Área Construida	2122.2m
Área Libre	1833 m
Ágora	137.0 m2
Estructura Metálica de techo	892.0 m2
Planta baja construida	1046.0 m2

SIMBOLOGIA, NOTAS Y ESPECIFICACIONES



NOMBRE DEL PLANO

PLANO ESTRUCTURAL

INFORMACION

CLAVE DE PLANO: PE - 01

FECHA DE ELABORACION: NOVIEMBRE 2021

ESCALA: 1:100 DIMENSIONES: METROS