

# Centro comunitario Tochimizolco

Espinosa González, José Miguel

2019-05-09

---

<https://hdl.handle.net/20.500.11777/4210>

<http://repositorio.iberopuebla.mx/licencia.pdf>

**El proceso de la obra**



**El proyecto**  
Centro comunitario Tochimizolco



Esta intervención busca rehabilitar el espacio de una vieja escuela en el centro de la comunidad de Tochimizolco, creando así un edificio de usos múltiples que responde a las necesidades de los habitantes.



Debido a la apropiación que se tiene de este espacio, la restauración quedaría a manos de los propios habitantes logrando un trabajo en la comunidad.



El nuevo elemento mejoraría la conexión entre las dos plantas, los muros de la escalera se aprovechan para crear un espacio cubierto que se utilizaría como sala de espera del consultorio de la clínica.

Se removerá la losa actual debido a los daños que presenta, además esto contribuiría a reducir el peso que cargan los muros de adobe.

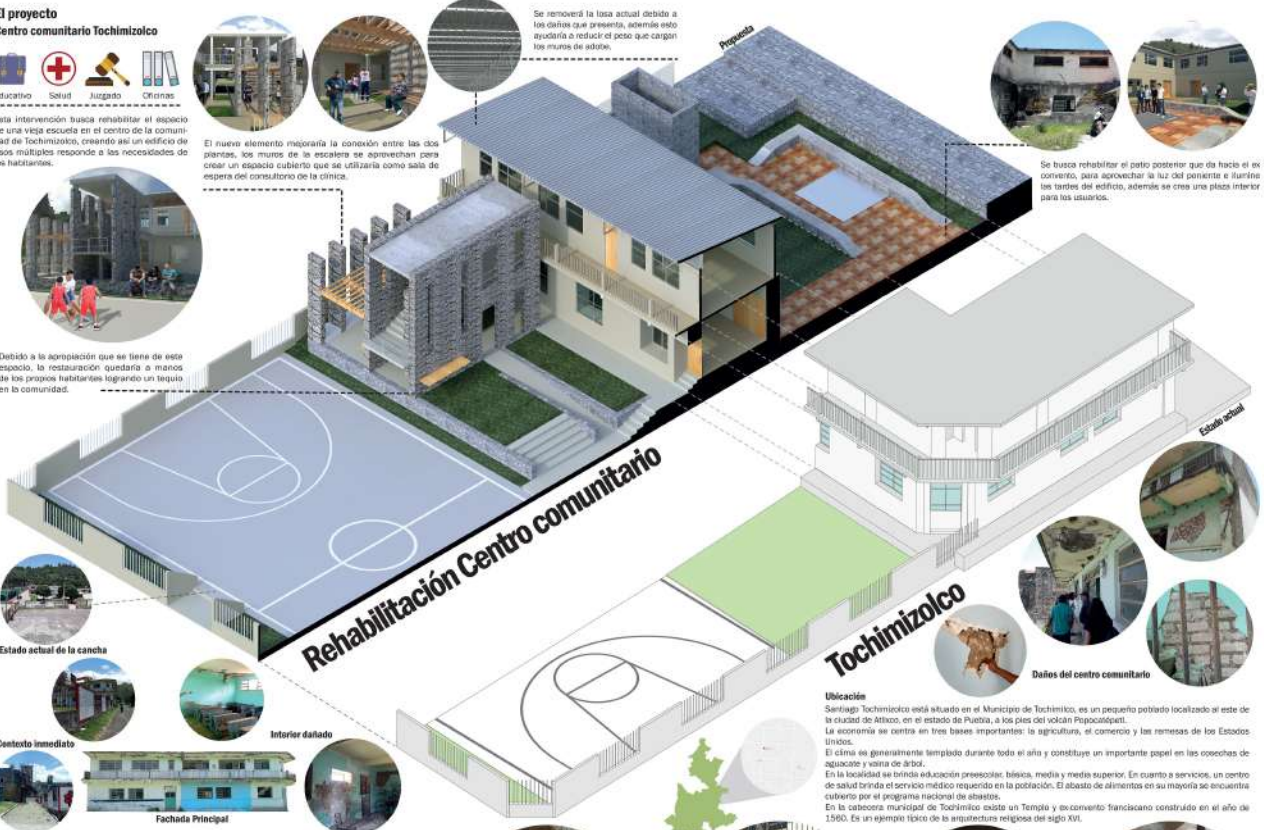

Se busca rehabilitar el patio posterior que da hacia el ex convento, para aprovechar la luz del poniente e iluminar los tardes del edificio, además se crea una plaza interior para los usuarios.

Estado actual de la cancha

Contexto inmediato

Interior dañado

Fachada Principal

Daños del centro comunitario

**Ubicación**

Santiago Tochimizolco está situado en el Municipio de Tochimilco, es un pequeño poblado localizado al este de la ciudad de Atlixco, en el estado de Puebla, a los pies del volcán Popocatepetl. La economía se centra en tres bases importantes: la agricultura, el comercio y las remesas de los Estados Unidos. El clima es generalmente templado durante todo el año y constituye un importante papel en las cosechas de aguacate y vaina de árbol. En la localidad se brinda educación preescolar, básica, media y media superior. En cuanto a servicios, un centro de salud brinda el servicio médico requerido en la población. El abasto de alimentos en su mayoría se encuentra cubierto por el programa nacional de abastos. En la cabecera municipal de Tochimilco existe un Templo y sacramento franciscano construido en el año de 1560. Es un ejemplo típico de la arquitectura religiosa del siglo XVI.