

# Locálido

Ponce Alvarez, Javier

2017

---

<http://hdl.handle.net/20.500.11777/3385>

<http://repositorio.iberopuebla.mx/licencia.pdf>

# Portfolio

Javier Ponce Alvarez

This document was developed by Javier Ponce Alvarez  
December, 2017



你们好！

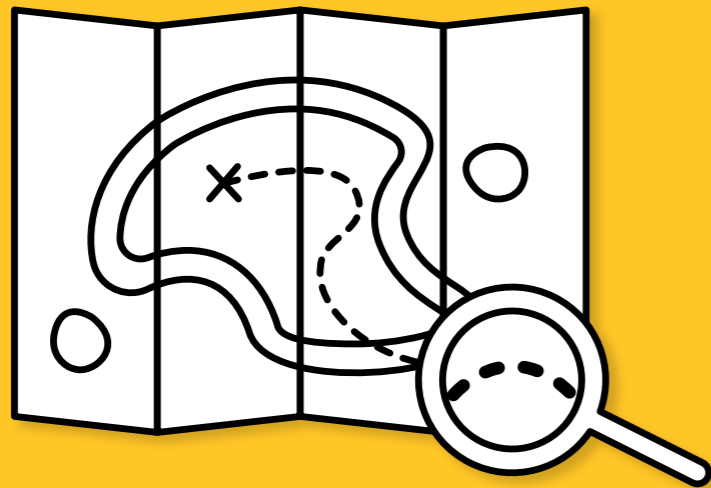

What would become  
to us if we stopped  
exploring?



# Pictoichi





Rusia  
Estados Unidos de América

Inglaterra

China

Italia

América Latina

estudiante, alumno

amigo, -a

exacto, correcta

bonita, hermosa y simpática

ella

好  
hǎo

他  
tā

ropa (cintura)

nosotros

yo

ustedes

ellos

¿qué?, ¿cuál?

lavadora

¿qué?

esta, este, esto

¿dónde?

那  
nà

¿qué?, ¿cuál?

里  
lǐ

año (edad)

llamarse

ha

20

México

llamarse

ha

México

llamarse

ha



**DITWEL**  
CALIDAD CONSTANTE

Expertos en  
control de  
calidad



ventas@ditwel.mx  
ditwel.mx



**DITWEL**  
CALIDAD CONSTANTE





**“a! Diseño” Award  
Branding (Students category) 2016  
*Nominated***



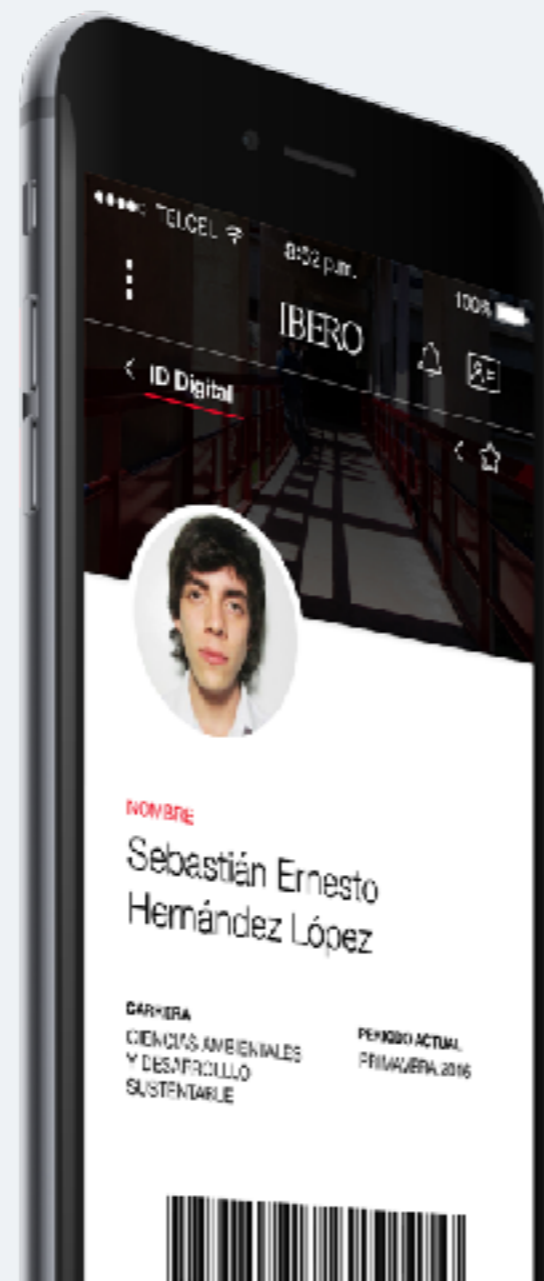

**IBERO**  
PUEBLA ®

*Project in collaboration with:  
Michelle Reyes, Arantxa Gutierrez,  
Javier Ponce, Paco Alarcón, Haydeé Alvarez*

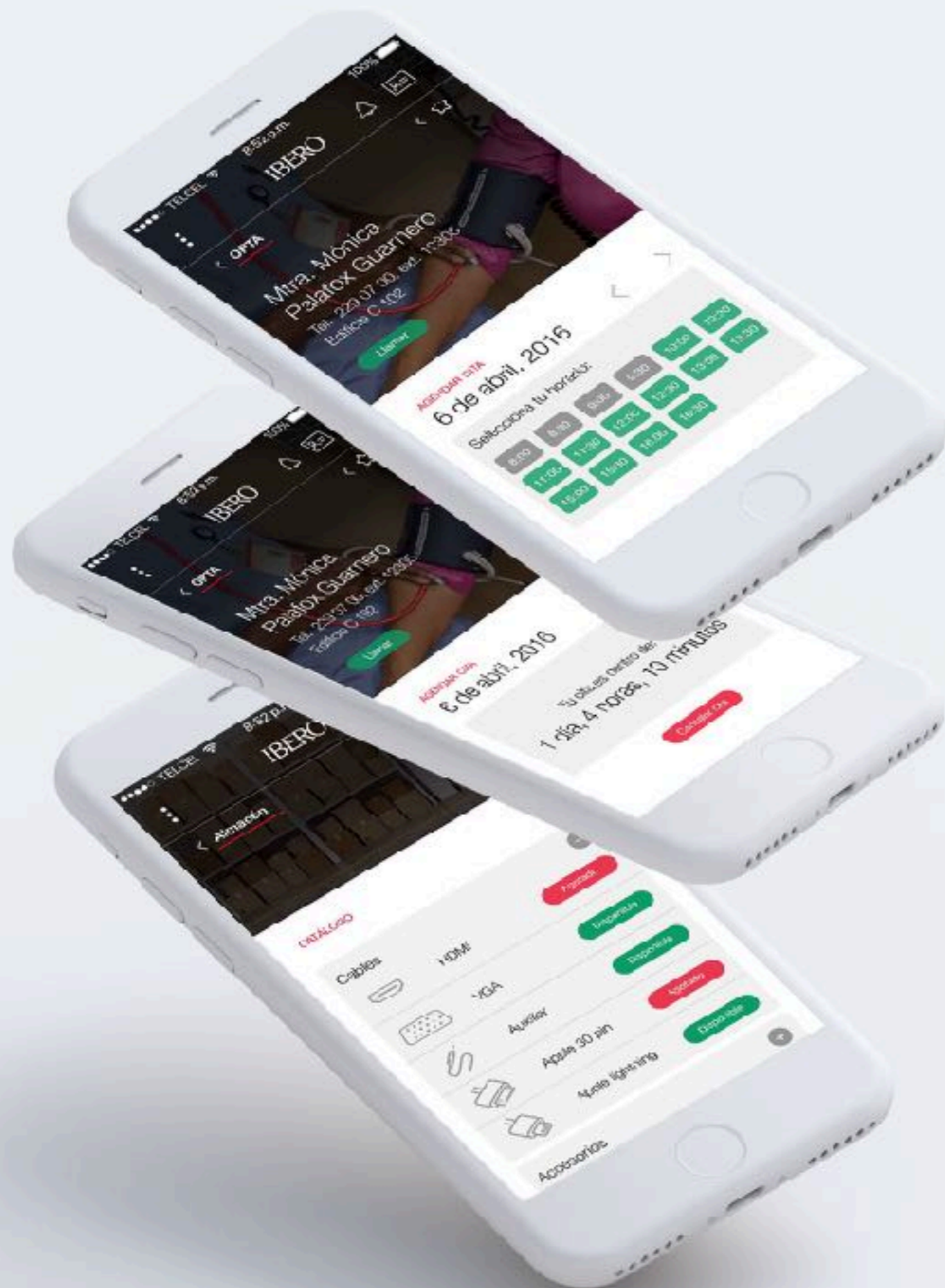

**“a! Diseño” Award  
App (Students category) 2016  
Winner**

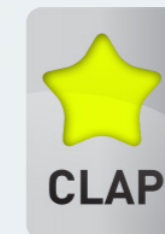

**“CLAP Platinum” Award  
Best graphic design for an app 2017  
Winner**

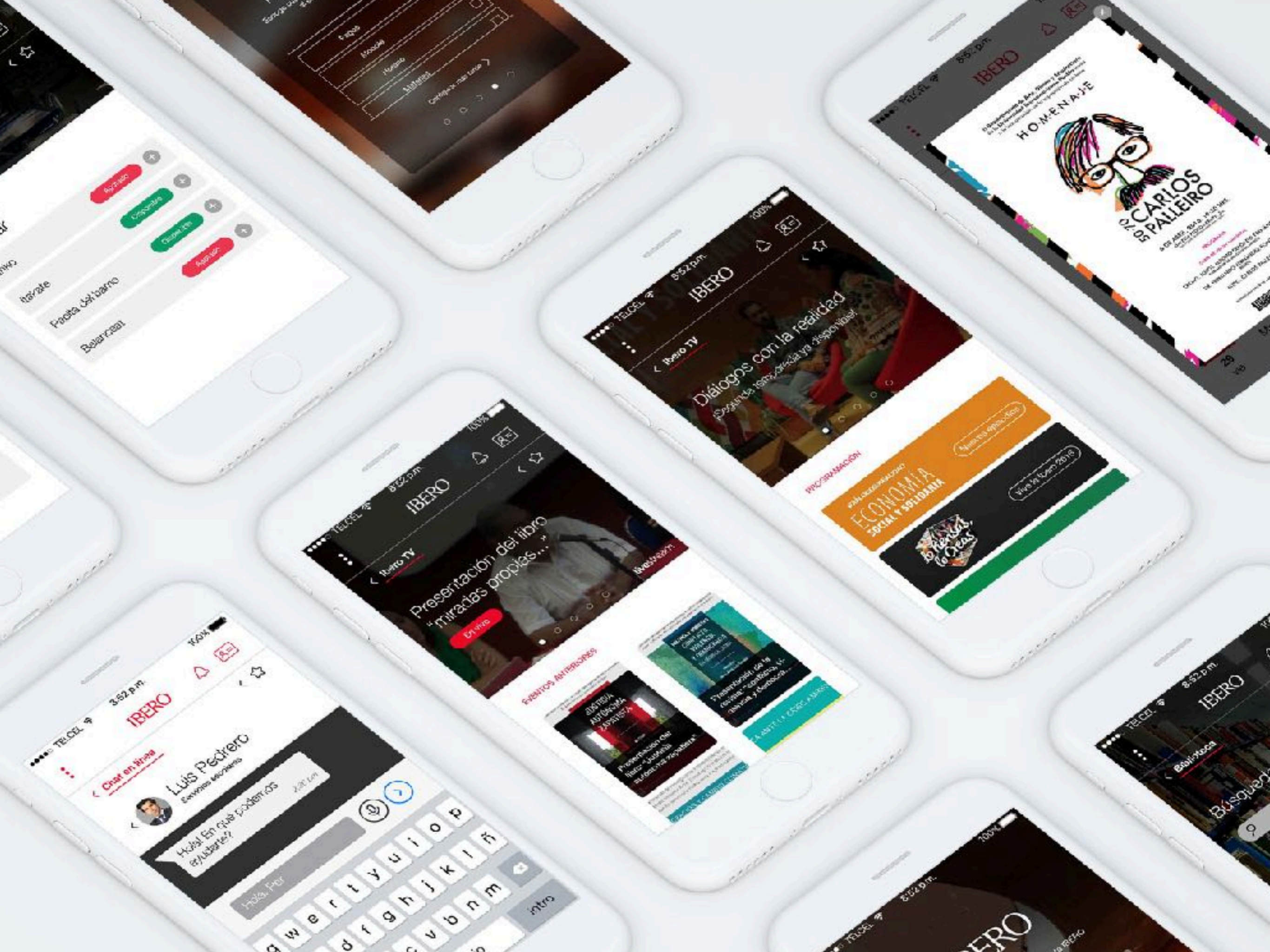

IBERO

Frutas del barrio

Beber bien

Comprar

Comprar

Comprar

Comprar

IBERO

Presentación del libro "Miradas propias"

En vivo

IBERO

Diálogos con la realidad

Escuchando historias que ya disponemos

IBERO

ECONOMIA SOCIAL Y SOLIDARIA

Ver el libro

IBERO

HOMENAJE

CARLOS PALLEIRO

IBERO

Chat en línea

Luis Peñero

¿Qué es lo que te interesa?

q w e r t y u i o p

a s d f g h j k l

z x c v b n m

Intro

IBERO

Presentación del libro "Miradas propias"

En vivo

IBERO

Búsqueda

The road is to be traveled,  
every step is different,  
unique and essential

*Jorge González Moore*

# Diseño Integral III

Javier Ponce Alvarez

Este documento fue desarrollado por  
Javier Ponce Alvarez en diciembre, 2017







# Soberanía alimentaria

Los pueblos tienen voz y voto sobre **cómo producen** así como **de dónde vienen** sus alimentos.







TEAR HERE  
BOLSA ABRE-FÁCIL  
EASY OPEN BAG

McCain™

# Savoury Wedges



PREPARADAS CON  
PIMIENTA Y ESPECIAS  
SEASONED WITH  
PEPPER AND SPICES

Porción sugerida de 1 taza | Suggested Serving

Grasa saturada/ Saturated Fat	Grasa trans/ Trans Fat	Carbohidratos/ Carbs	Sodio/ Sodium	Energía/ Calories	Ejemplo por porción Calories per serving
5 kcal	11 kcal	9 kcal	350 mg	871 kcal	871 kcal
0%	0%	0%	18%		

Rebanadas de papas congeladas  
Sliced Fried Potatoes  
CONT. NET. 650g NET WT. 1.4 lbs (22.9 oz)

# Crecimiento de los supermercados en México



1970 a 1980

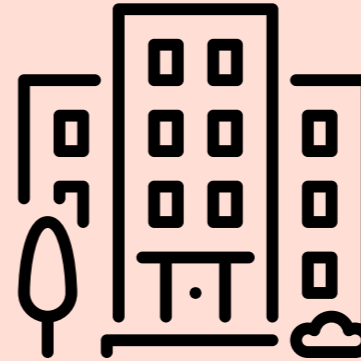

1990

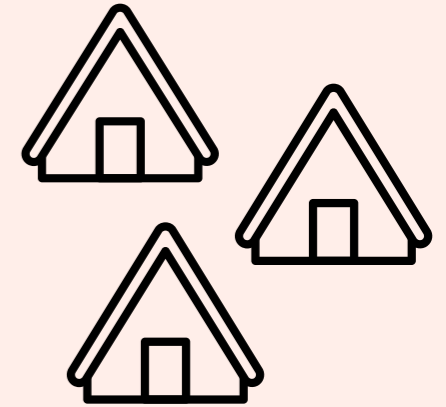

2000







¿qué podemos hacer?



# Canales de distribución en el consumo



*productor*

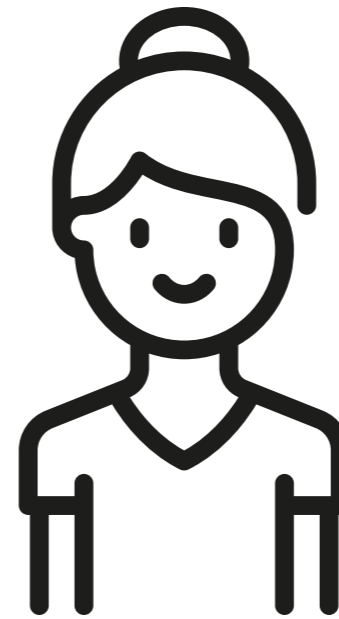

*consumidor*

# Canales de distribución en el consumo



*productor*

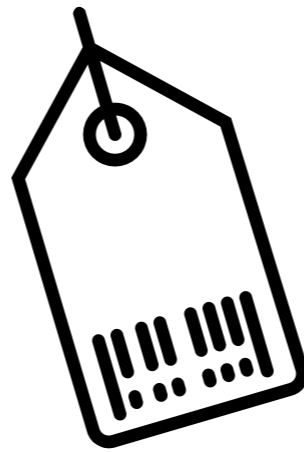

*detallista*

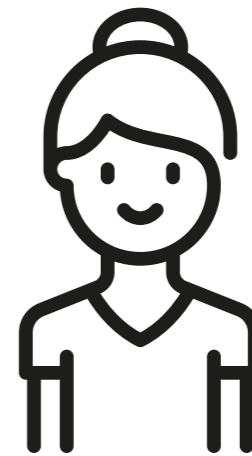

*consumidor*

# Canales de distribución en el consumo

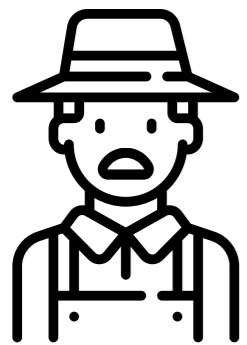

*productor*



*agente*

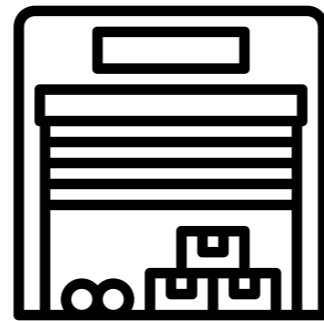

*mayorista*

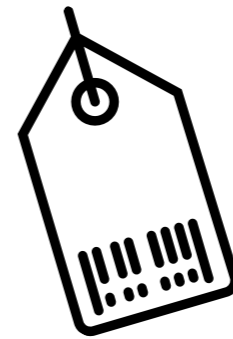

*detallista*

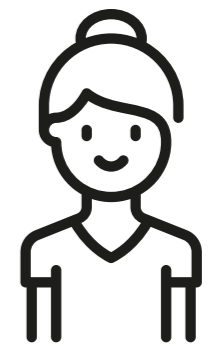

*consumidor*

Los intermediarios llegan a  
ganar **hasta 400% más**  
sobre el productor

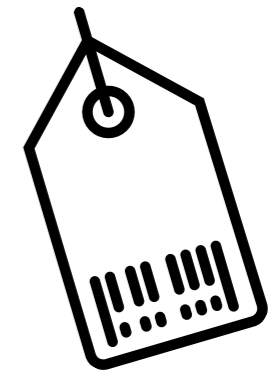

¿Quiénes  
lo han hecho?



¿cómo lo haremos?



En Locálido buscamos acercar productos locales (de la mano de sus productores) a consumidores; como una alternativa del modelo de consumo actual.



*why*

Creemos que las **alternativas de consumo**, en las que tanto los consumidores como los productores **fortalecen su soberanía**, son posibles en nuestra actualidad.

*how*

**Entendiendo el origen** de los productos y el proceso de los productores para realizarlos;  
**promoviendo un consumo local** que permita generar vínculos entre ellos y consumidores.

# *what*

A través de una **plataforma** que fortalezca el **acceso a la información** entre las personas involucradas y que permita a los productores acercar sus productos a los consumidores.



**+ Ideología**



**- Salud y bienestar**

**+ Salud y bienestar**

**- Ideología**

**+ Ideología**



**- Innovación**

**+ Innovación**

**- Ideología**

# ¿Cómo funciona el servicio?



# ¿Cómo funciona el servicio?



# ¿Cómo funciona el servicio?





# ¿Cómo funciona el servicio?



# ¿Cómo funciona el servicio?



# ¿Cómo funciona el servicio?

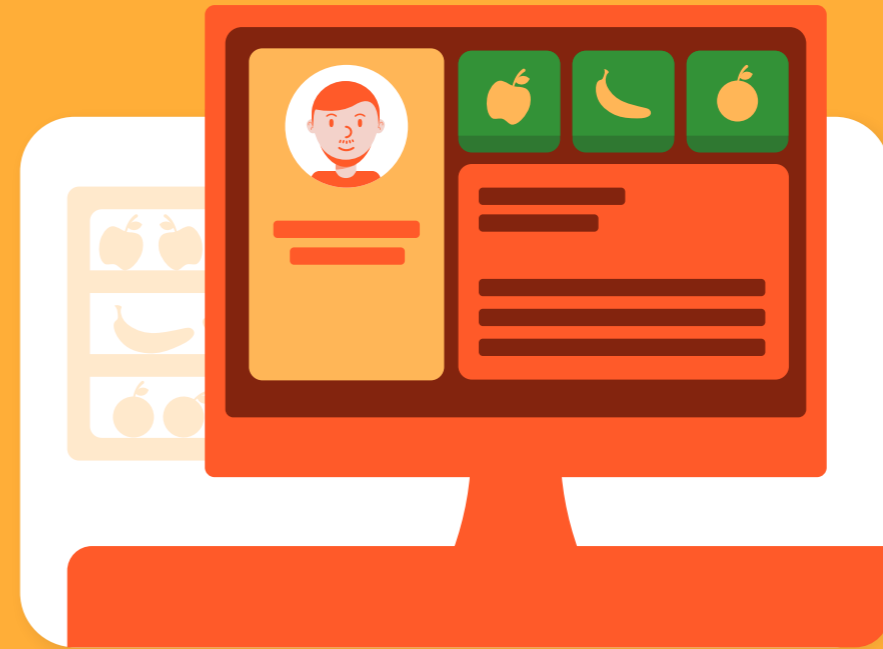

# ¿Cómo funciona el servicio?



# ¿Cómo funciona el servicio?



# Puntos de contacto



## Página web

- Información
- Punto de venta
- Logística del servicio

## Redes sociales

- Información
- Publicidad

## Talleres

- Participación de productores y consumidores

# Página web responsiva



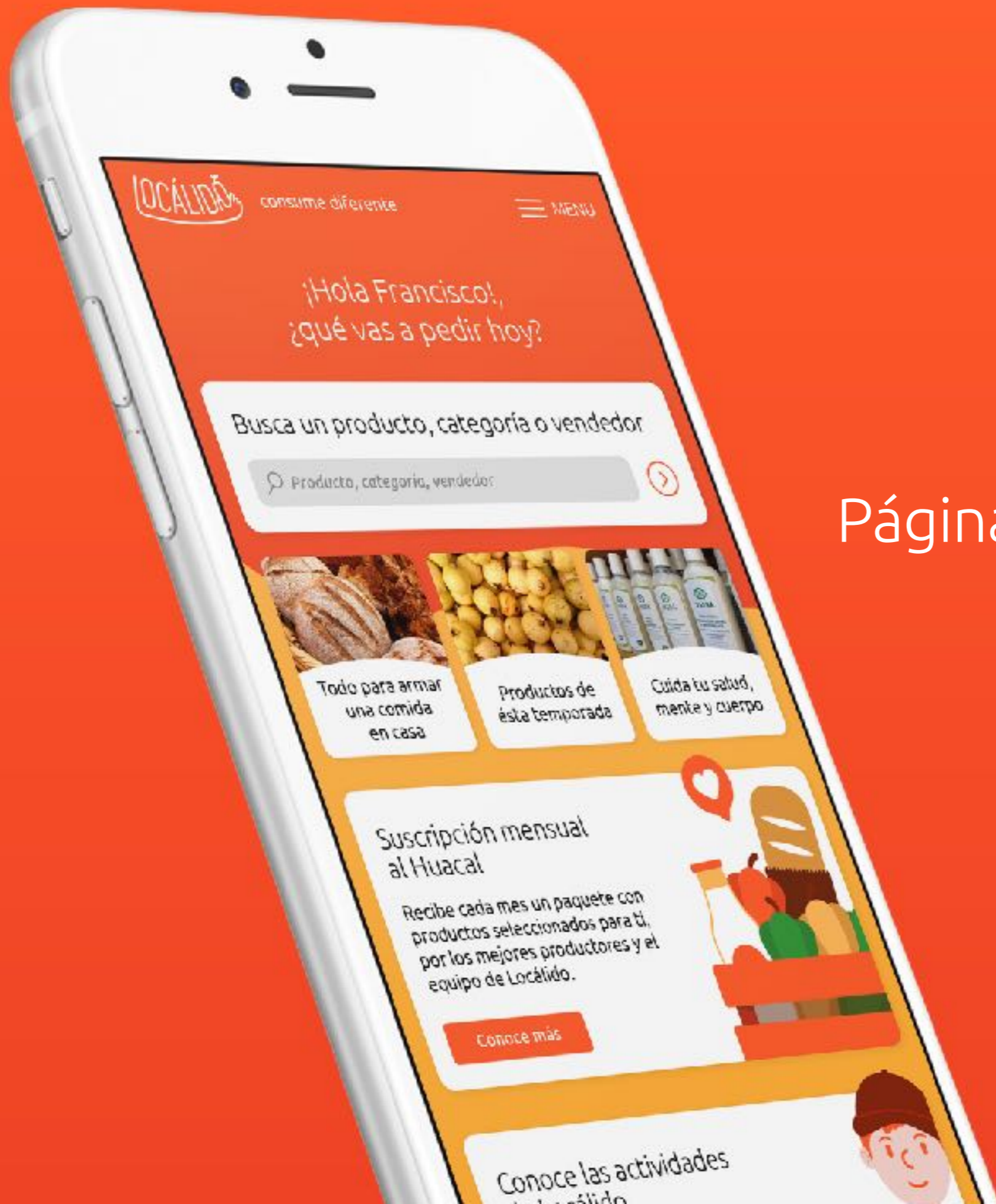

Página web responsiva



# Resultados de búsqueda

Productos de esta temporada

Todo

Productos

Productores

Ocultar filtros

Categoría

Artesanal

Orgánico

En transición

Precio:

\$0 - \$200

Venta:

< 10 km

Solo en mi zona



## Calabaza orgánica

Calabazas verdes cosechadas de forma orgánica y natural



De mi tierra  
Productor

Desde 500 g



## Chayote orgánico

Alimento esencial para el control del azúcar debido a sus pocas calorías



De mi tierra  
Productor

Desde 500 g



## Guayaba orgánica

Fruta cultivada y cosechada de forma tradicional y con prácticas artesanales y orgánicas



De mi tierra  
Productor

Desde 500 g



## Chile verde

Cultivo orgánico característico de México y de la región.



Fidel Zagoya  
Productor

Desde 500 g

## Café de altura

de Oscar Gutiérrez

 Tianguis Alternativo  
2 km

 Cuetzalan, Puebla  
183 km

 - Artesanal

### Nota del productor

Este café surge como homenaje a la mujer rural e indígena trabajadora de nuestra tierra. Representa

[Volver al producto](#)



## Café de altura

de Oscar Gutiérrez

 250 g  
\$50

[Comprar](#)

500 g  
\$95

[Comprar](#)

1kg  
\$140

N/D

 Bolsa  
Empaque

### Recolección

El siguiente día de recolección y entrega de Oscar es el **5 de diciembre**

[Volver al producto](#)



## Café de altura

Café molido de las montañas de la sierra nororiental de Puebla



Oscar Gutiérrez  
Productor



Desde 250g  
\$50 - \$175



## Café de altura

de Oscar Gutiérrez



Pablo Luna  
hace 8 días



Me encanta el café, y más si es de Cuetzalan. El café de altura tiene un aroma suave y un tostado ideal, no tan intenso como otros. Lo recomiendo ampliamente.



Karla Jiménez  
hace 10 días



El café de 1 kg me dura todo un mes, y es perfecto para

[Volver al producto](#)



## Café de altura

de Oscar Gutiérrez



### En tu zona:

 Tianguis Alternativo  
2 km

Sábado  
10:00 a 15:00 hrs.

[Volver a información](#)





consume diferente

MENU



## Mi canasta

En mi zona

Recoger en punto de venta



Café de altura

500 g

\$95



1



Eliminar

Oscar Gutiérrez  
Productor



Bolsa de papel  
Usar empaque del productor



5 de diciembre  
Entrega

En otras zonas

Enviar a domicilio



Envío en bicicleta

\$65



Entre 10:00 y 12:00 hrs.



Priv. Hidalgo, Col. Fco. I Madero  
#14-6. CP. 72140, Puebla, Pue

Cambiar



Huevos orgánicos

12 piezas

\$96



2



Eliminar

Luis Domínguez  
Productor



Cartón de huevos  
Usar empaque del productor



5 de diciembre  
Entrega



Naranja orgánica

1 kg

\$25



1



Eliminar



Subtotal \$216

Envío \$65

Total \$281

¿Tienes un cupón?

Código



Ya tengo una bolsa  
reutilizable Locálido

El precio y la disponibilidad de los productos de Locálido están sujetos a cambio.

En la canasta de compras puedes dejar temporalmente los productos que quieras. Aparecerá el precio más reciente de cada producto.

Proceder al pago



consume diferente

MENU



# Pedido

## Resumen

5 de diciembre 2017

Fecha de entrega

Total: \$281



Recoger en punto de venta  
Tipo de entrega

Tianguis Alternativo  
Dalias 6103,  
Col. Bugambilias  
Puebla de Zaragoza  
Dirección

Café de altura  
500 g

\$95



Envío a domicilio  
Tipo de entrega

Priv. Hidalgo, Col. Fco. I Madero  
#14-6. Puebla, Pue  
Dirección

Huevos orgánicos  
24 piezas

\$96

Naranja orgánica  
1 kg

\$25

Envío - Cicloenvíos Puebla

\$65



## Forma de pago

Tarjeta de crédito

VISA XXXX XXXX XXXX 1033

Francisco Alarcón Jacinto

Fecha de vencimiento

Código de seguridad

hola@pacoalarcon.mx

044 2222401313

Pagar

Español

Empresa

Talleres

Servicio

Suscríbete para recibir noticias de  
consume local en tu comunidad



**Suscrito** ✓  
Faltan 10 días para el siguiente huacal

- Información
- Ajustes**
- Ayuda

# Huacal

## Ajustes

### Periodicidad

¿Cada cuánto recibirás un huacal?

30 días

15 días

7 días

\*El cargo a tu forma de pago se realizará de acuerdo a la periodicidad que elijas

### Productos

¿Cuántos productos recibirás en un huacal?

15 productos

10 productos

5 productos

### Personalización

¿Qué tipo de productos te gustaría o no recibir?





### Personalización

- Información
- Ajustes**
- Ayuda

# Huacal

## Indícanos qué te gusta

Da un clic en los productos que te encantan. Puedes utilizar el buscador para encontrar productos específicos.

- Cuidado de la piel
- Aceites comestibles
- Espicias**
- Aderezos
- Verduras
- Frutas
- Mermeladas
- Harinas
- Café
- Té
- Lácteos
- Pan
- Tortillas
- Jamones
- Galletas
- Amaranto
- Yogurts**
- Chocolate
- Arroz
- Frijoles
- Medicina alternativa
- Pomadas
- Utensilios de cocina
- Juguetes
- Huevo





**Suscrito** ✓  
Faltan 10 días para el siguiente huacal

- Información
- Ajustes
- Ayuda

# Huacal

## Revisar productos

Los siguientes productos han sido seleccionados especialmente para ti. Si alguno no te agrada, puedes quitarlo de la lista y con gusto buscaremos uno diferente para complementarlo.

- |  |   |  |        |
|--|---|--|--------|
|    | <b>Jabon hidratante</b><br>30 g         |  Vaerá<br>Comercio local        | Quitar |
|  | <b>Café de altura</b><br>250 g          |  Oscar Gutiérrez<br>Productor | Quitar |
|  | <b>Chile verde</b><br>100 g             |  Fidel Zagoya<br>Productor    | Quitar |
|  | <b>Naranja</b><br>1 kg                  |  Patricia Guzmán<br>Productor | Quitar |
|  | <b>Rol de canela</b><br>1 pieza         |  Sattvika<br>Comercio local   | Quitar |
|  | <b>Cuernito de chocolate</b><br>1 pieza |  Sattvika<br>Comercio local   | Quitar |



Bolsa de tela



Caja de cartón





Libreta para  
talleres

Lista de compra





Sobre



Tabla de control

Hoja  
membretada

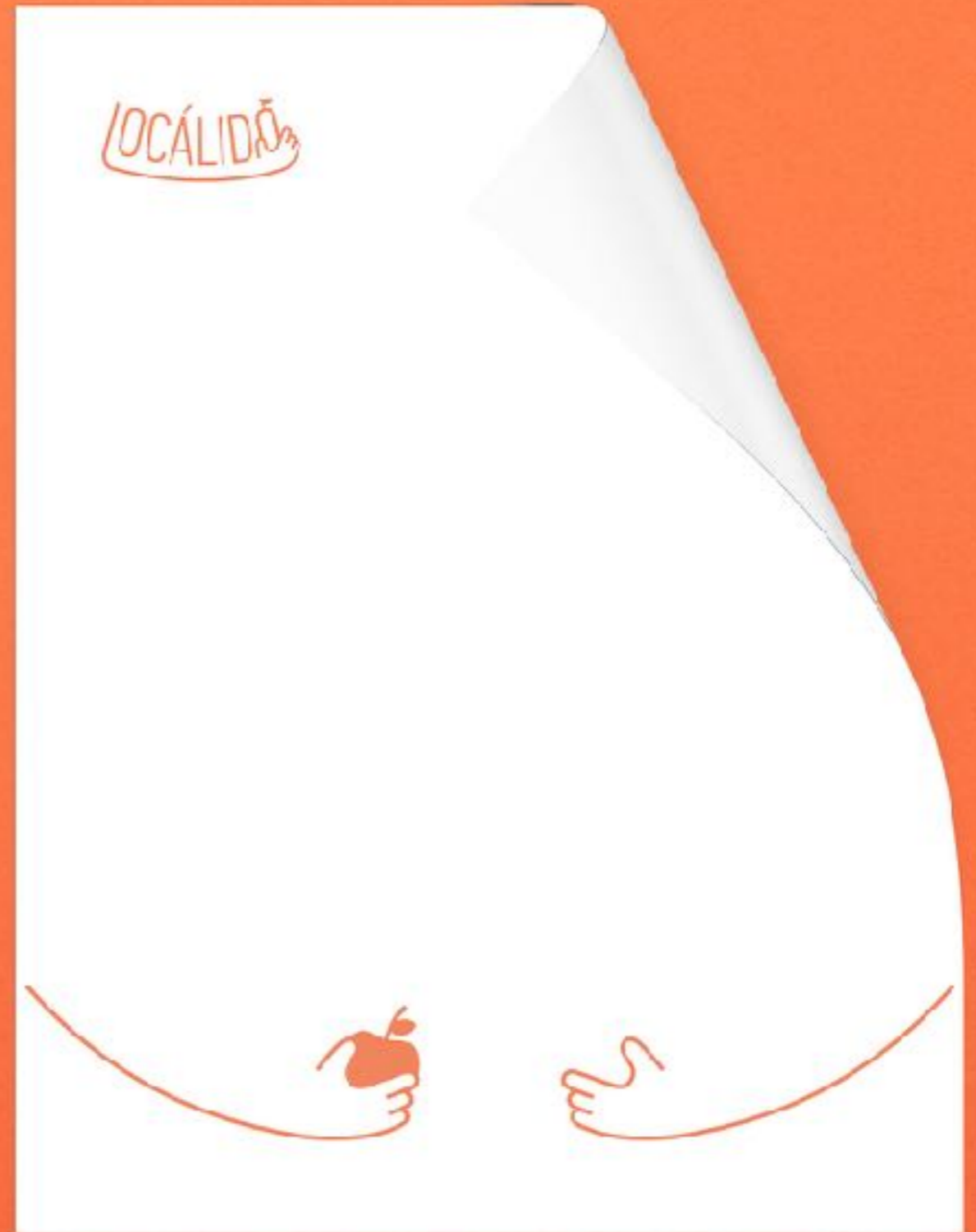

# Tarjetas de presentación





# Redes sociales





# Pan integral

HORNEADO POR JUAN Y TERE  
EN SAN ANDRÉS CHOIULA

Cambiamos la forma en la que consumes  
acercándote a productos locales

LOCÁLID@D  
consume diferente

Publicidad



Pertinencia

Relevancia

Viabilidad

## **Inversión**

\$116,120.00 MXN

*\*gastos pre operativos, capital de trabajo y equipo*

## **Ingreso anual proyectado**

\$203,000.00 MXN

*\*en el primer año de ventas*

Validación

