

Umbrales de reconexión, revitalización de Prados Agua Azul.

Esper Abud, Christiane

2024-12-11

<https://hdl.handle.net/20.500.11777/6171>

<http://repositorio.iberopuebla.mx/licencia.pdf>

SANDRA MORALES BÁRCENAS

BIBLIOTECA NEXUS



ENTRE CALLE ROBLE Y CALLE 3 A SUR



La Biblioteca Nexus se concibe como un espacio estratégico destinado a fomentar la conexión y el tránsito entre las comunidades vecinas, en particular con la colonia Prados Agua Azul. Gracias a su ubicación privilegiada en la frontera de esta colonia, la biblioteca desempeñará un papel clave como un corredor físico y social que conectará Prados Agua Azul con otras áreas urbanas circundantes.

Ubicada frente a una calle pacificada, la biblioteca fomenta la movilidad peatonal y en bicicleta, ofreciendo un entorno accesible y seguro. Además, su arquitectura abierta y luminosa busca integrar la naturaleza, creando un ambiente de calma y reflexión para la comunidad estudiantil.

Al atraer un flujo constante de personas, tanto residentes locales como visitantes, se promueve un incremento significativo en el tránsito peatonal y las actividades sociales, lo que genera una vigilancia natural que contribuye a disminuir la percepción de inseguridad y el abandono urbano. La biblioteca, al ser concebida como un espacio dinámico y multifuncional, fomenta el uso continuo del entorno, transformándolo en un lugar activo y atractivo.

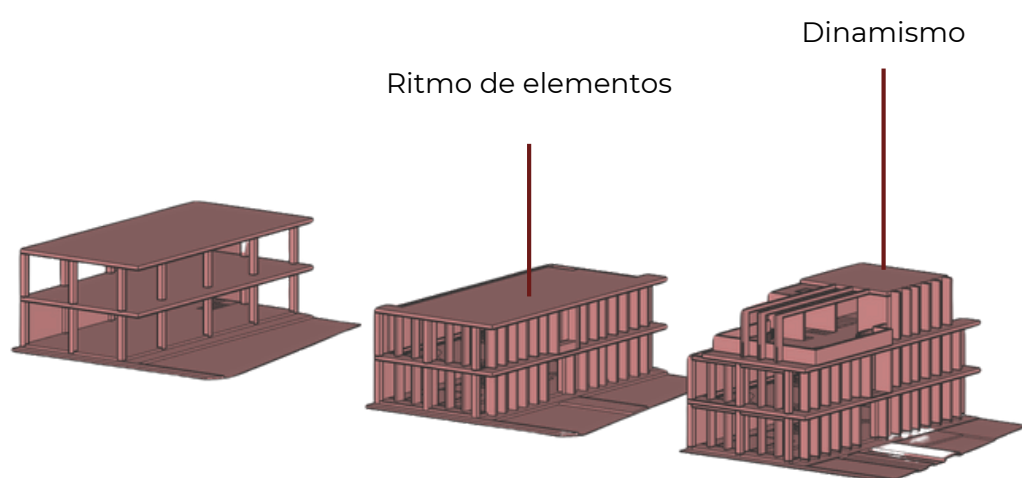

Además, el proyecto de la Biblioteca Nexus se alinea con los principios fundamentales del concepto de la "ciudad de 15 minutos", un modelo urbano que busca proporcionar a los residentes acceso cercano y eficiente a una variedad de servicios esenciales. En este sentido, la biblioteca se posiciona como un nodo central dentro de una red de servicios educativos, culturales, recreativos y de socialización

Espacio de encuentro

Zona de lectura, salón de descanso, salón audiovisual, huerto y una cafetería

Sustentabilidad

Sistema de captación de agua de lluvia, muro verde, ventilación cruzada, entradas de luz ubicadas estratégicamente y huerto.

Revitalización urbana

Ubicada frente a una calle pacificada, la biblioteca fomenta la movilidad peatonal y en bicicleta.

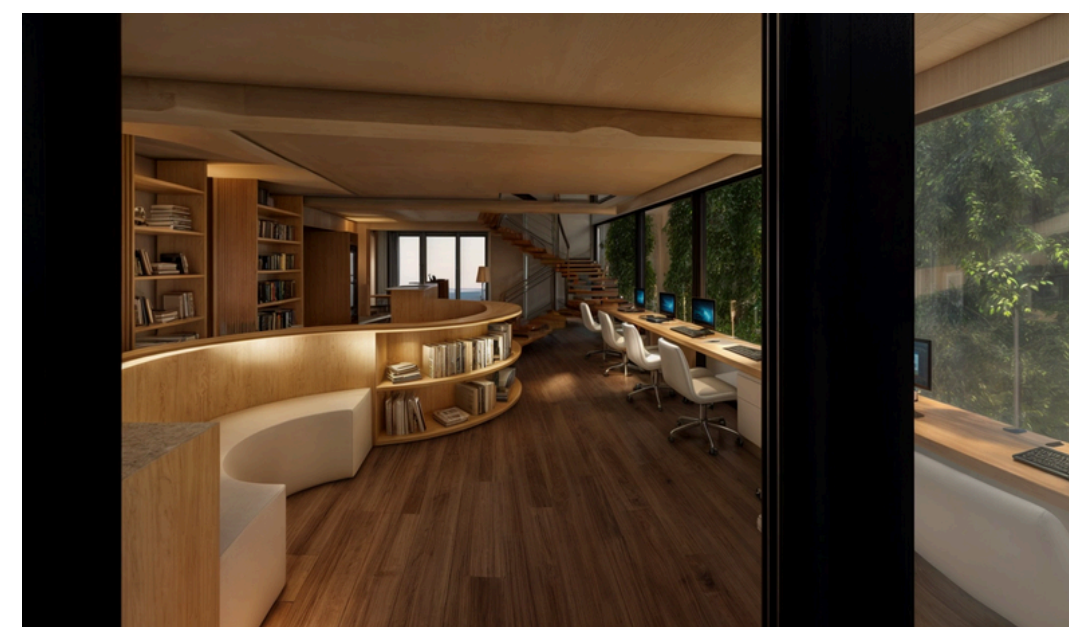
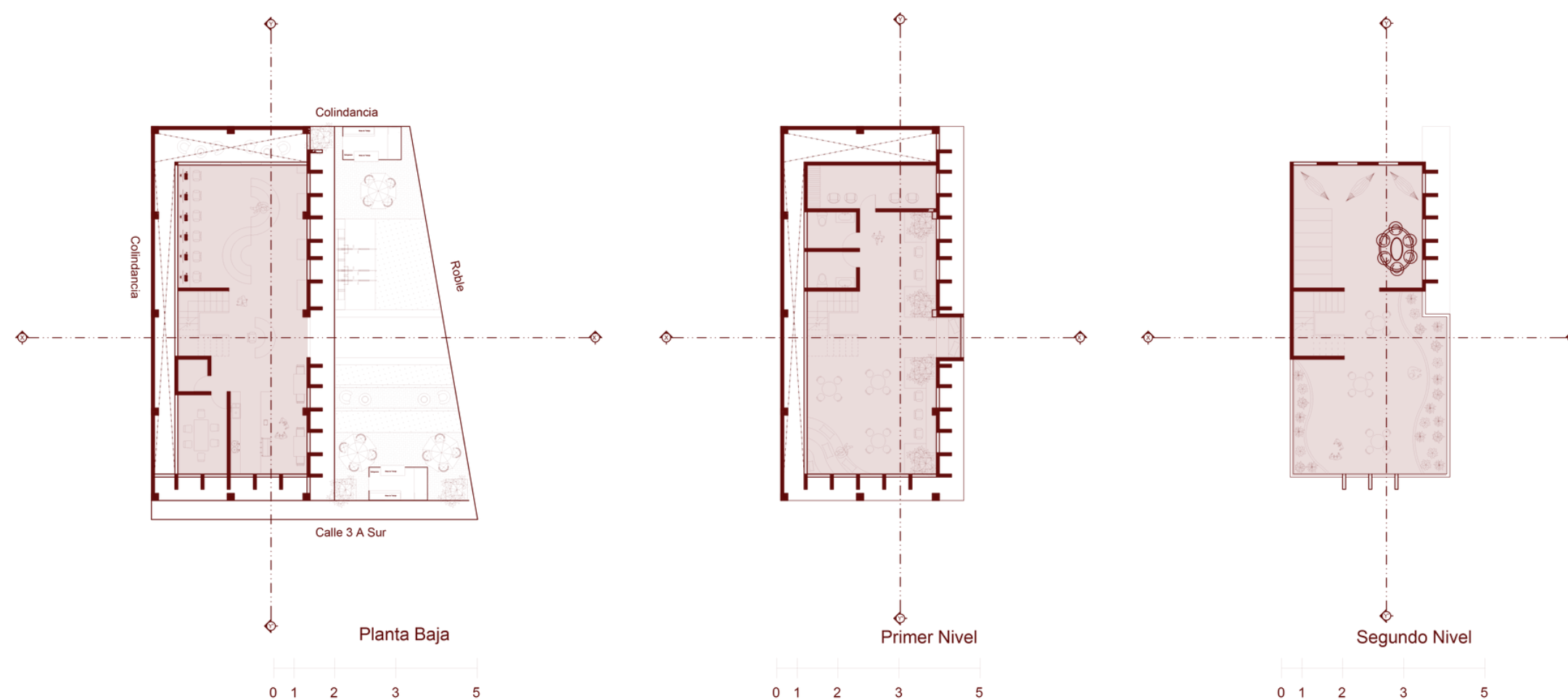

Corte Y-Y'

