

# Squ'inal Yo'tan J'metic Lum

Ascencio Belmont, Ana Laura

2024-05

---

<https://hdl.handle.net/20.500.11777/6038>

<http://repositorio.iberopuebla.mx/licencia.pdf>

# SIMBOLOGÍA

- CAN-01 Módulo de baños mujeres (WC)
- CAN-02 Módulo de baños mujeres (regaderas)
- CAN-03 Módulo de baños hombres (WC)

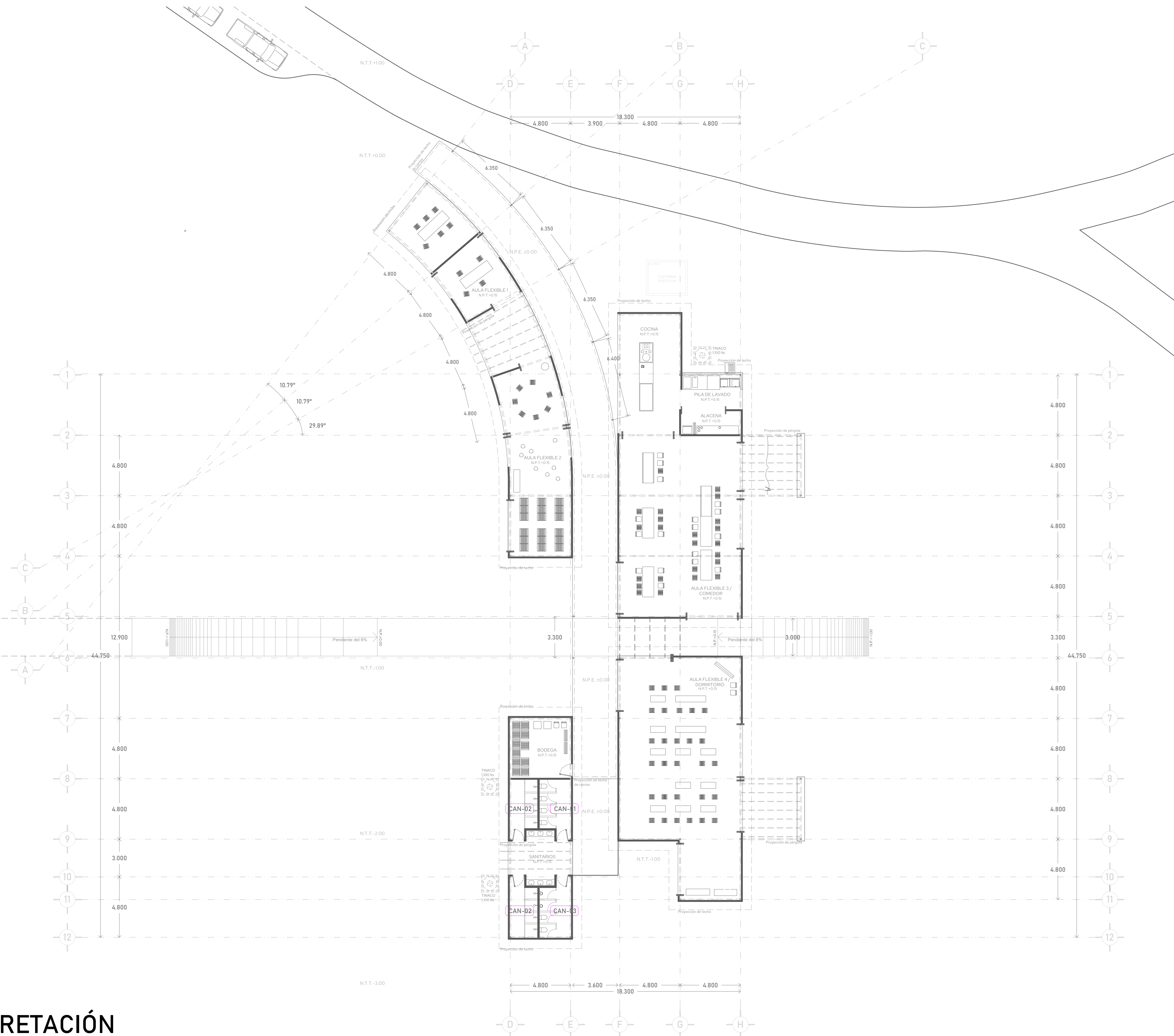

# CANCELERÍA-INTERPRETACIÓN PLANTA

# Squ'inal Yo'tan jMe'tic Lum

El territorio del corazón de nuestra Madre Tierra

Croquis.

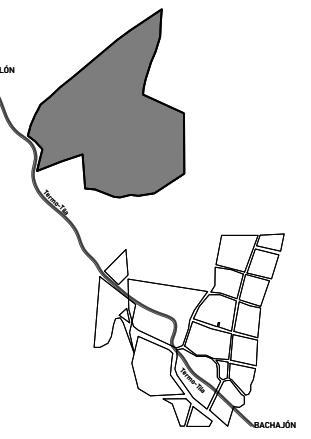

Orientación.



Especificaciones generales.

- a) Las cotas rigen al dibujo
- b) Verificar medidas y niveles de obra.
- c) Las cotas son a ejes o a paños de albañilería.
- d) Este plano rige sobre los correspondientes de instalaciones y estructurales.

Recomendaciones a contratista.

- a) Verificar las dimensiones y niveles en la obra e informar de inmediato al arquitecto de cualquier discrepancia con los planos o entre diferentes planos que pudiese provocar un conflicto futuro o afectar la preparación de los planos de taller o de obra.
- b) Solicitar información adicional o aclaraciones al arquitecto antes de proceder a la construcción, fabricación o instalación.
- c) Entregar al arquitecto los planos de taller o fabricación, catálogos técnicos, información dimensional, especificaciones, etc. de los trabajos especializados que vayan a incorporarse a la construcción.
- d) Informar de inmediato al arquitecto de cualquier discrepancia entre la información mostrada en planos y los reglamentos o normas oficiales aplicables a este proyecto emitidas por autoridades con jurisdicción, antes de proceder a su ejecución.
- e) Informar de inmediato al arquitecto de cualquier efecto de costos que pueda alterar el proyecto o programa de construcción y que requiera modificar o alterar la información mostrada en planos por cualquier causa.

Notas.

Simbología.

NPT. Nivel de Piso Terminado

Proyecto. Squ'inal yo'tan jMe'tic Lum

Dirección. Municipio de Chilón, Estado de Chiapas.

Propietario. MISIÓN DE BACHAJÓN

Proyectó. Ana Ascencio Belmont  
José Álvarez Morales  
Fernando Mariscal Cristiani

DRO. Registro. Ced.Prof.

Dibujó. Ana Ascencio Belmont  
José Álvarez Morales  
Fernando Mariscal Cristiani

Escala. 1/750

Squ'inal yo'tan jMe'tic Lum  
CANCELERÍAS  
Espacios de interpretación.  
Plano. Fecha. Mayo 2024  
Escala. 1:150  
Clave. CAN

# SIMBOLOGÍA

CAN-04 Módulos de baños estudios Solares

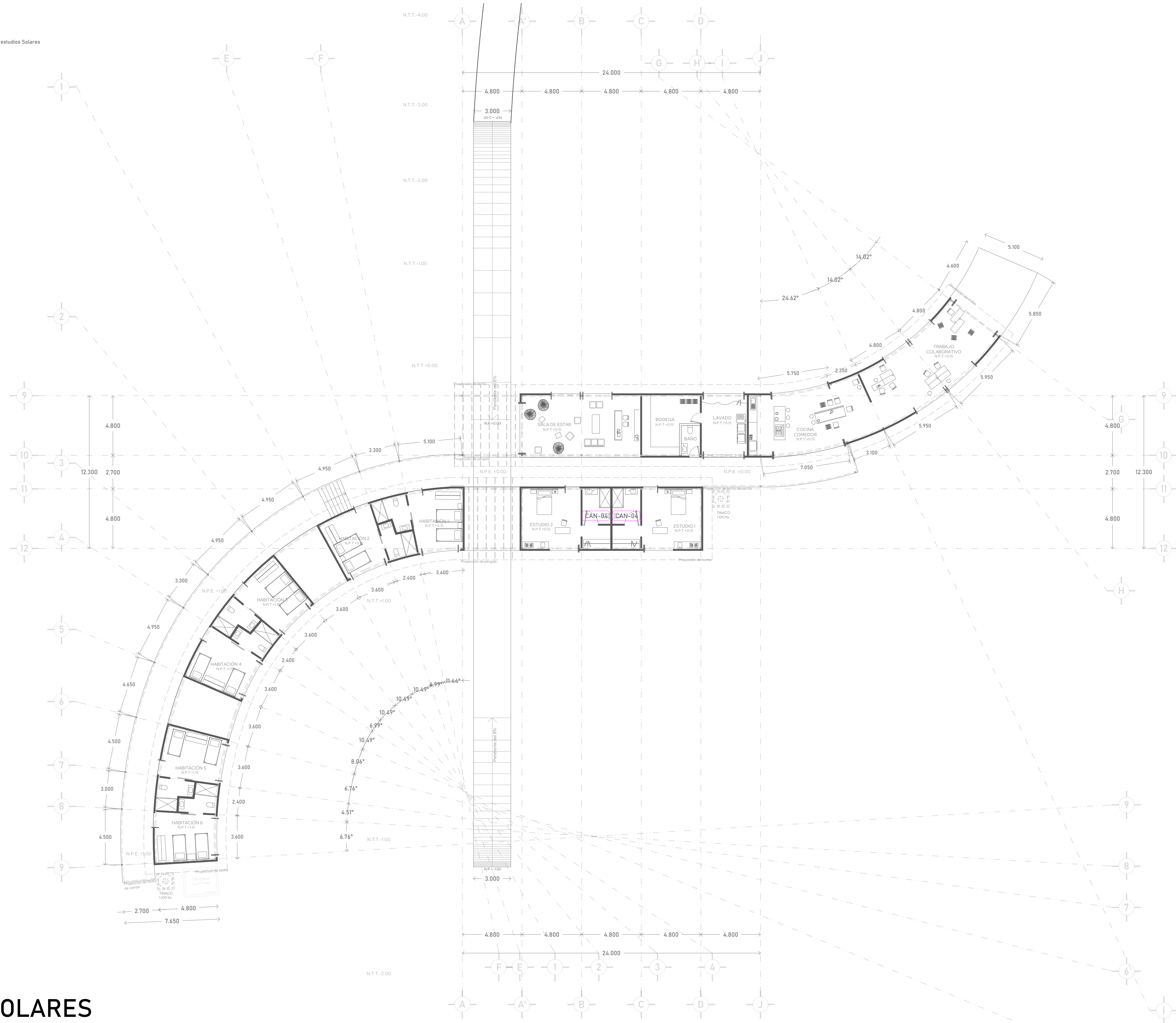

# CANCELERÍA-SOLARES PLANTA

# Squ'inal Yo'tan jMe'tic Lum

El territorio del corazón de nuestra Madre Tierra

Croquis.

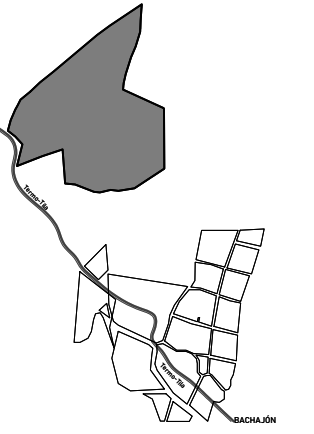

Orientación.



Especificaciones generales.

- a) Las cotas rigen al dibujo
- b) Verificar medidas y niveles de obra.
- c) Las cotas son a ejes o a paños de albañilería.
- d) Este plano rige sobre los correspondientes de instalaciones y estructurales.

Recomendaciones a contratista.

- a) Verificar las dimensiones y niveles en la obra e informar de inmediato al arquitecto de cualquier discrepancia con los planos o entre diferentes planos que pudiese provocar un conflicto futuro o afectar la preparación de los planos de taller o de obra.
- b) Solicitar información adicional o aclaraciones al arquitecto antes de proceder a la construcción, fabricación o instalación.
- c) Entregar al arquitecto los planos de taller o fabricación, catálogos técnicos, información dimensional, especificaciones, etc. de los trabajos especializados que vayan a incorporarse a la construcción.
- d) Informar de inmediato al arquitecto de cualquier discrepancia entre la información mostrada en planos y los reglamentos o normas oficiales aplicables a este proyecto emitidas por autoridades con jurisdicción, antes de proceder a su ejecución.
- e) Informar de inmediato al arquitecto de cualquier efecto de costos que pueda alterar el proyecto o programa de construcción y que requiera modificar o alterar la información mostrada en planos por cualquier causa.

Notas.

Simbología.

NPT. Nivel de Piso Terminado

Proyecto. Squ'inal yo'tan jMe'tic Lum

Dirección. Municipio de Chilón, Estado de Chiapas.

Propietario. MISIÓN DE BACHAJÓN

Proyectó. Ana Ascencio Belmont  
José Álvarez Morales  
Fernando Mariscal Cristiani

DRO.

Registro. Ced.Prof.

Dibujó. Ana Ascencio Belmont  
José Álvarez Morales  
Fernando Mariscal Cristiani

Escala. 1/750

Squ'inal yo'tan jMe'tic Lum  
CANCELERÍAS  
Solares.

Plano. Fecha. Mayo 2024

Escala. 1:150

Clave. CAN

CAN-02

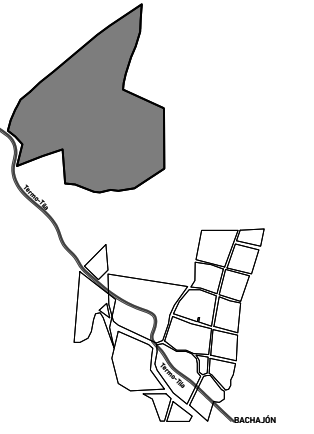

- a) Las cotas rigen al dibujo
- b) Verificar medidas y niveles de obra.
- c) Las cotas son a ejes o a paños de albañilería.
- d) Este plano rige sobre los correspondientes de instalaciones y estructurales.

- a) Verificar las dimensiones y niveles en la obra e informar de inmediato al arquitecto de cualquier discrepancia con los planos o entre diferentes planos que pudiese provocar un conflicto futuro o afectar la preparación de los planos de taller o de obra.
- b) Solicitar información adicional o aclaraciones al arquitecto antes de proceder a la construcción, fabricación o instalación.
- c) Entregar al arquitecto los planos de taller o fabricación, catálogos técnicos, información dimensional, especificaciones, etc. de los trabajos especializados que vayan a incorporarse a la construcción.
- d) Informar de inmediato al arquitecto de cualquier discrepancia entre la información mostrada en planos y los reglamentos o normas oficiales aplicables a este proyecto emitidas por autoridades con jurisdicción, antes de proceder a su ejecución.
- e) Informar de inmediato al arquitecto de cualquier efecto de costos que pueda alterar el proyecto o programa de construcción y que requiera modificar o alterar la información mostrada en planos por cualquier causa.

Squ'inal yo'tan jMe'tic Lum

Municipio de Chilón, Estado de Chiapas.

MISIÓN DE BACHAJÓN

Ana Ascencio Belmont  
Josué Álvarez Morales  
Fernando Mariscal Cristiani

Registro. Ced.Prof.

Ana Ascencio Belmont  
Josué Álvarez Morales  
Fernando Mariscal Cristiani

1/20

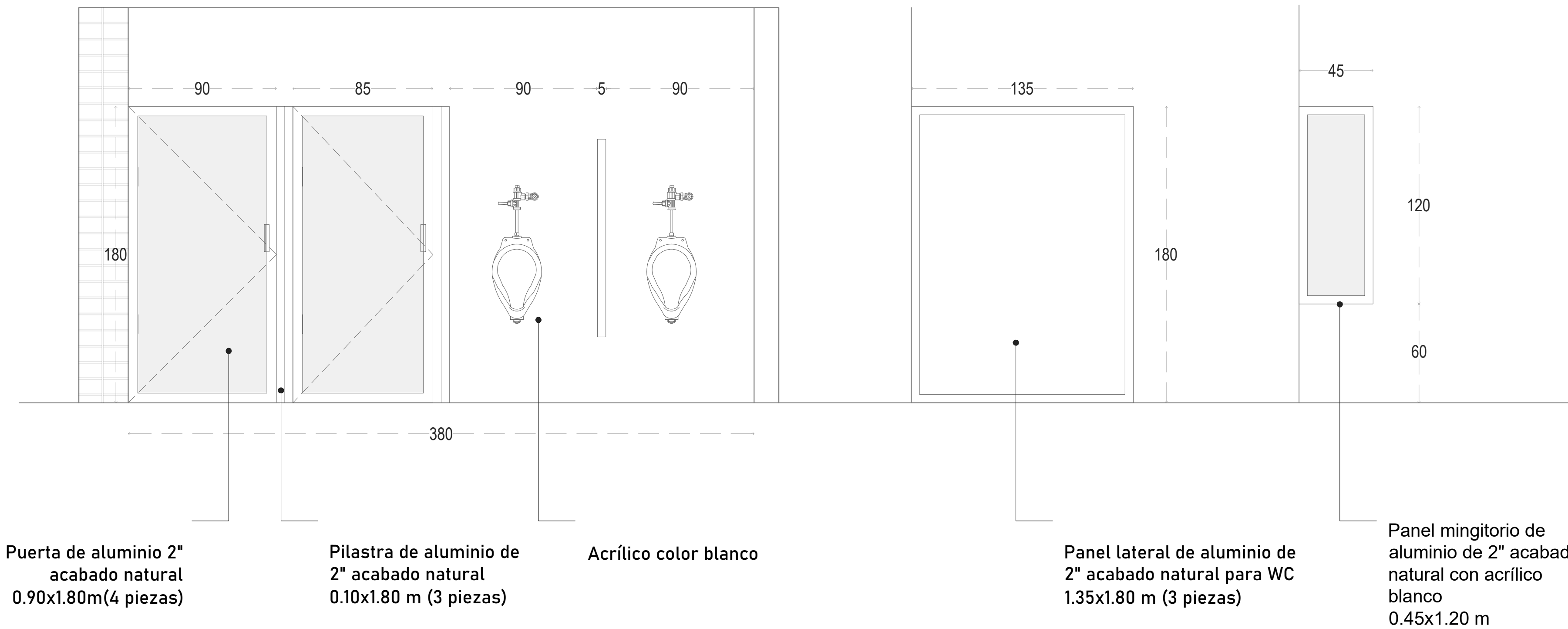

CAN-01

Cancelerías  
Ubicación  
Tipo  
Cantidad  
Especif.

CAN-01  
Áreas de Interpretación  
Módulos de baños hombres (WC)  
4  
-Módulos de baño de aluminio de 2" acabado natural con acrílico blanco con puertas abatibles con pasador sencillo marca Herralum

Notas

Antes de cualquier trabajo relacionado a la cancelería, se deberán verificar medidas en obra terminada.

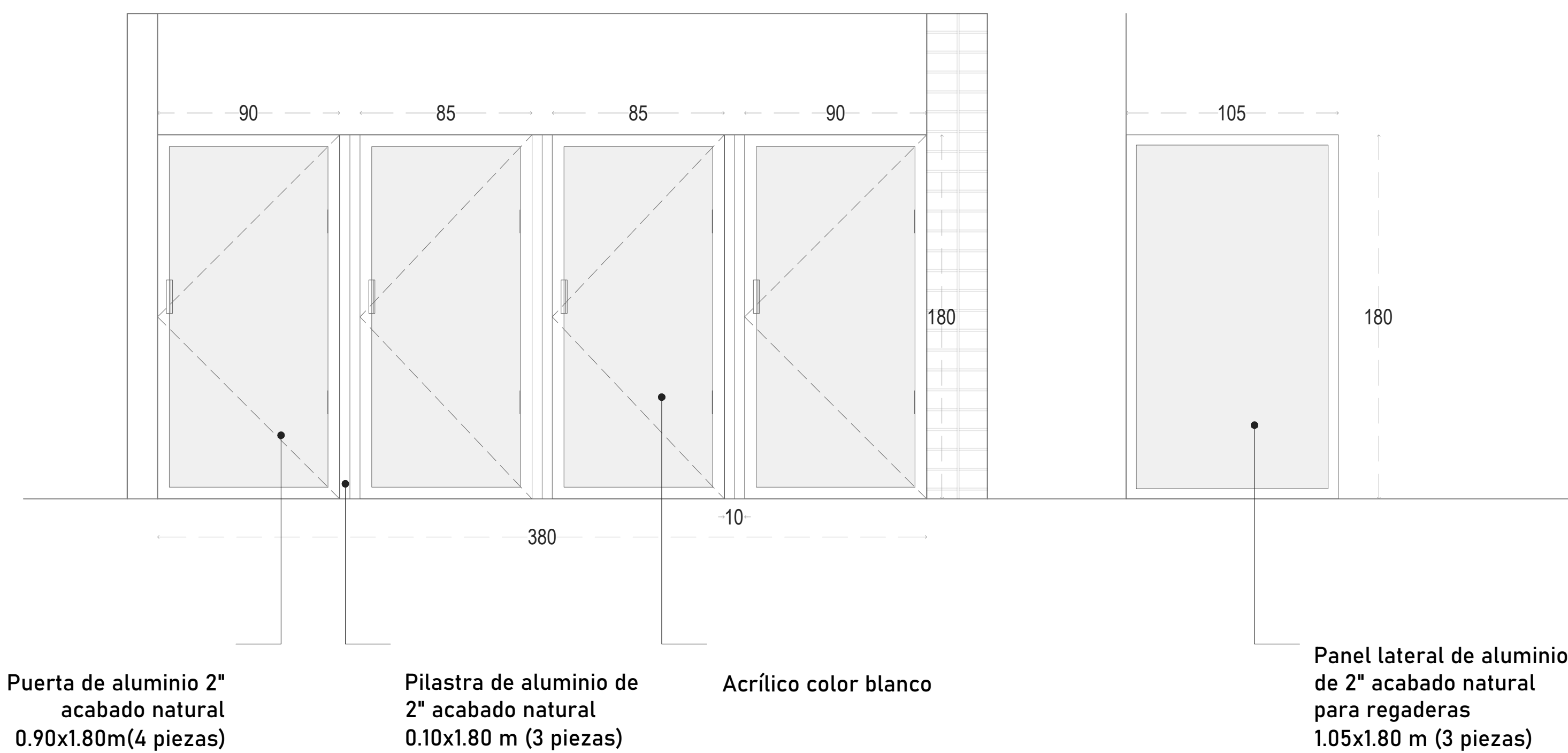

CAN-02

Cancelerías  
Ubicación  
Tipo  
Cantidad  
Especif.

CAN-02  
Áreas de Interpretación  
Módulos de baños hombres (regaderas)  
4  
-Módulos de baño de aluminio de 2" acabado natural con acrílico blanco con puertas abatibles con pasador sencillo marca Herralum

Notas

Antes de cualquier trabajo relacionado a la cancelería, se deberán verificar medidas en obra terminada.

## HERRAJES Y ACCESORIOS



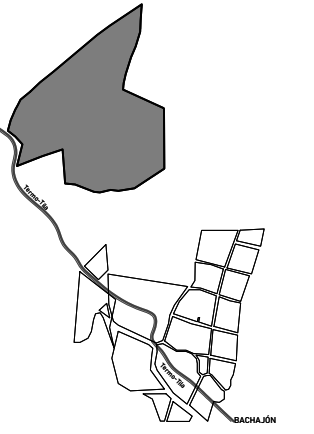

- a) Las cotas rigen al dibujo
- b) Verificar medidas y niveles de obra.
- c) Las cotas son a ejes o a paños de albañilería.
- d) Este plano rige sobre los correspondientes de instalaciones y estructurales.

- a) Verificar las dimensiones y niveles en la obra e informar de inmediato al arquitecto de cualquier discrepancia con los planos o entre diferentes planos que pudiese provocar un conflicto futuro o afectar la preparación de los planos de taller o de obra.
- b) Solicitar información adicional o aclaraciones al arquitecto antes de proceder a la construcción, fabricación o instalación.
- c) Entregar al arquitecto los planos de taller o fabricación, catálogos técnicos, información dimensional, especificaciones, etc. de los trabajos especializados que vayan a incorporar a la construcción.
- d) Informar de inmediato al arquitecto de cualquier discrepancia entre la información mostrada en planos y los reglamentos o normas oficiales aplicables a este proyecto emitidas por autoridades con jurisdicción, antes de proceder a su ejecución.
- e) Informar de inmediato al arquitecto de cualquier efecto de costos que pueda alterar el proyecto o programa de construcción y que requiera modificar o alterar la información mostrada en planos por cualquier causa.

Squ'inal yo'tan jMe'tic Lum

Municipio de Chilón, Estado de Chiapas.

MISIÓN DE BACHAJÓN

Ana Ascencio Belmont  
Josué Álvarez Morales  
Fernando Mariscal Cristiani

Registro. Ced.Prof.

Ana Ascencio Belmont  
Josué Álvarez Morales  
Fernando Mariscal Cristiani

1/20

CAN-01

Cancelerías  
Ubicación  
Tipo  
Cantidad  
Especif.

CAN-01

Áreas de Interpretación  
Módulos de baños mujeres (WC)

4  
-Módulos de baño de aluminio de 2" acabado natural con acrílico blanco con puertas abatibles con pasador sencillo marca Herralum

Notas

Antes de cualquier trabajo relacionado a la cancelería, se deberán verificar medidas en obra terminada.

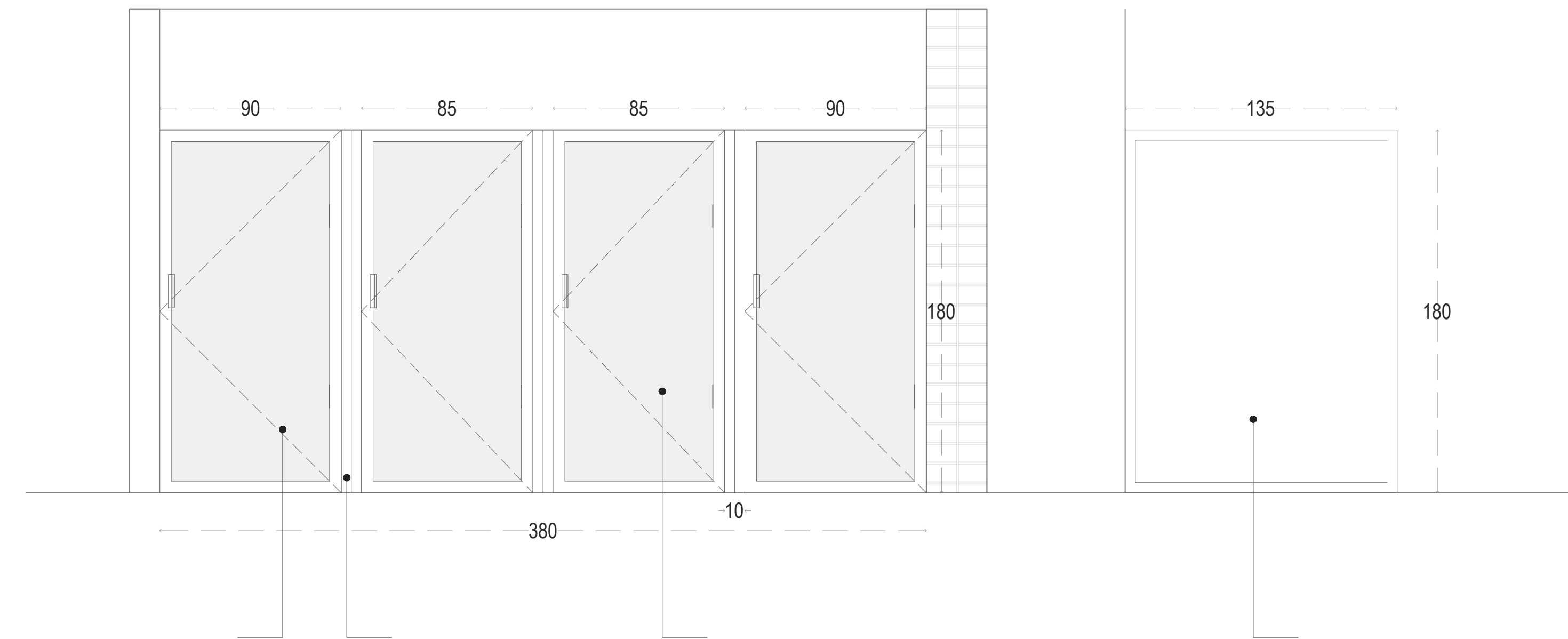

Puerta de aluminio 2" acabado natural 0.90x1.80m(4 piezas)

Pilastra de aluminio de 2" acabado natural 0.10x1.80 m (3 piezas)

Acrílico color blanco

Panel lateral de aluminio de 2" acabado natural para WC 1.35x1.80 m (3 piezas)

CAN-02

Cancelerías  
Ubicación  
Tipo  
Cantidad  
Especif.

CAN-02

Áreas de Interpretación  
Módulos de baños mujeres (regaderas)

4  
-Módulos de baño de aluminio de 2" acabado natural con acrílico blanco con puertas abatibles con pasador sencillo marca Herralum

Notas

Antes de cualquier trabajo relacionado a la cancelería, se deberán verificar medidas en obra terminada.

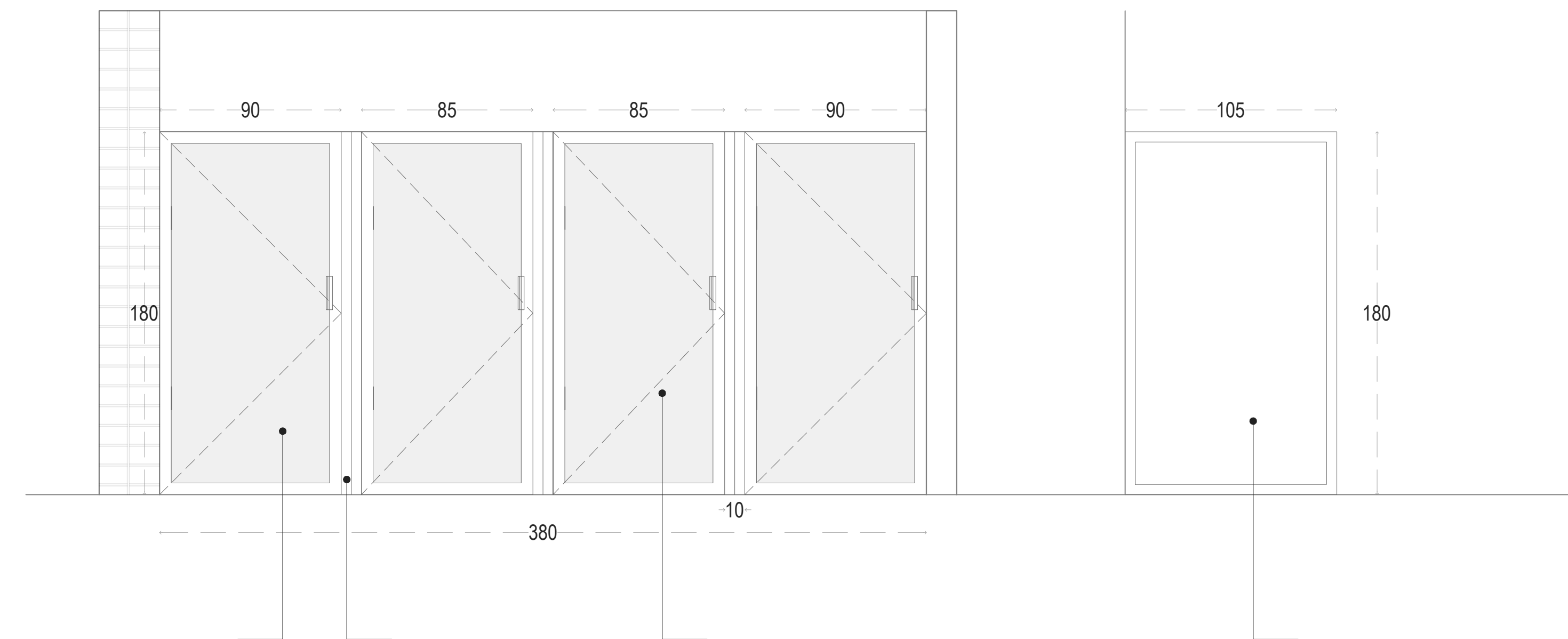

Puerta de aluminio 2" acabado natural 0.90x1.80m(4 piezas)

Pilastra de aluminio de 2" acabado natural 0.10x1.80 m (3 piezas)

Acrílico color blanco

Panel lateral de aluminio de 2" acabado natural para regaderas 1.05x1.80 m (3 piezas)

HERRAJES Y ACCESORIOS



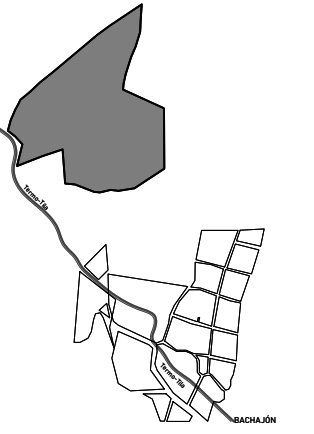

- a) Las cotas rigen al dibujo
- b) Verificar medidas y niveles de obra.
- c) Las cotas son a ejes o a paños de albañilería.
- d) Este plano rige sobre los correspondientes de instalaciones y estructurales.

- a) Verificar las dimensiones y niveles en la obra e informar de inmediato al arquitecto de cualquier discrepancia con los planos o entre diferentes planos que pudiese provocar un conflicto futuro o afectar la preparación de los planos de taller o de obra.
- b) Solicitar información adicional o aclaraciones al arquitecto antes de proceder a la construcción, fabricación o instalación.
- c) Entregar al arquitecto los planos de taller o fabricación, catálogos técnicos, información dimensional, especificaciones, etc. de los trabajos especializados que vayan a incorporar a la construcción.
- d) Informar de inmediato al arquitecto de cualquier discrepancia entre la información mostrada en planos y los reglamentos o normas oficiales aplicables a este proyecto emitidas por autoridades con jurisdicción, antes de proceder a su ejecución.
- e) Informar de inmediato al arquitecto de cualquier efecto de costos que pueda alterar el proyecto y que requiera modificar o alterar la información mostrada en planos por cualquier causa.

Squ'inal yo'tan jMe'tic Lum

Municipio de Chilón, Estado de Chiapas.

MISIÓN DE BACHAJÓN

Ana Ascencio Belmont  
Josué Álvarez Morales  
Fernando Mariscal Cristiani

Registro. Ced.Prof.

Ana Ascencio Belmont  
Josué Álvarez Morales  
Fernando Mariscal Cristiani

1/20

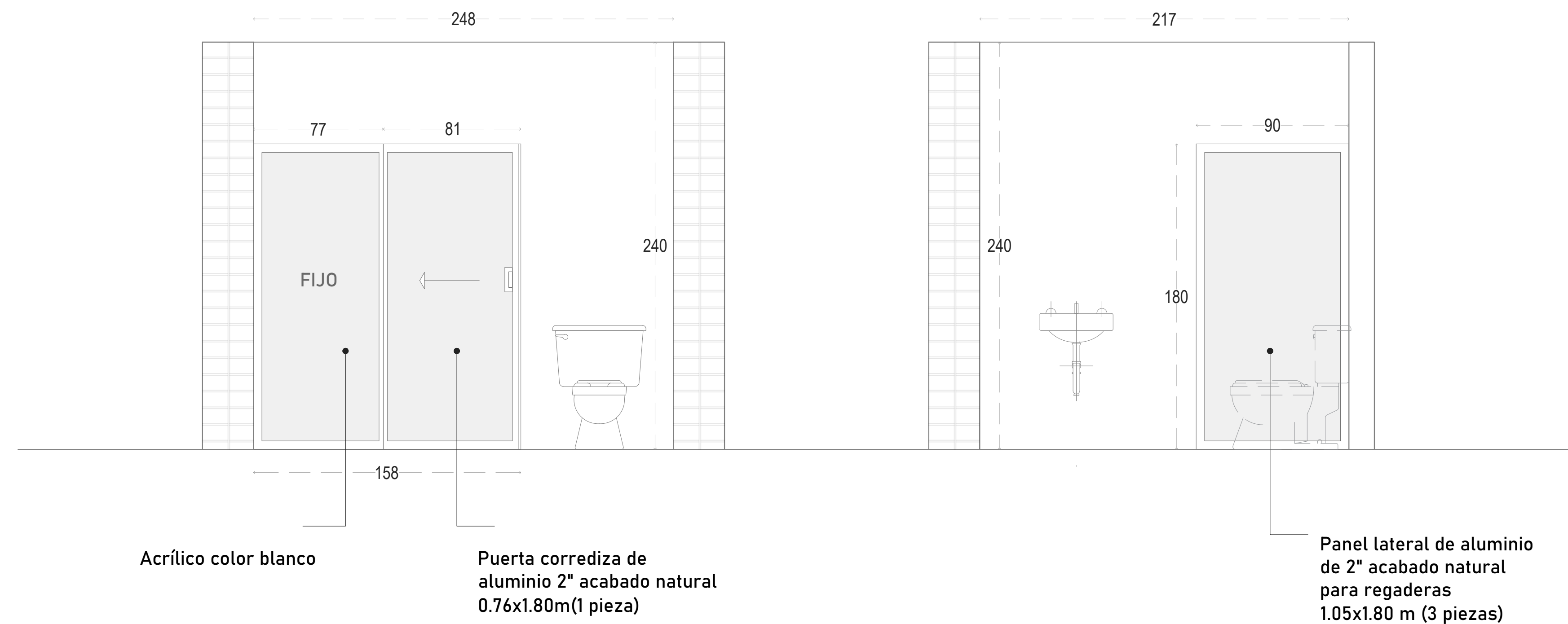

CAN-04

Cancelerías  
Ubicación  
Tipo  
Cantidad  
Especif.

CAN-04  
Solares  
Módulos de baños estudios Solares  
2  
-Módulos de baño de aluminio de 2" acabado natural con acrílico blanco con puertas corredizas con pasador sencillo marca Herralum

Notas

Antes de cualquier trabajo relacionado a la cancelería, se deberán verificar medidas en obra terminada.

## HERRAJES Y ACCESORIOS

