

Squ'inal Yo'tan J'metic Lum

Ascencio Belmont, Ana Laura

2024-05

<https://hdl.handle.net/20.500.11777/6038>

<http://repositorio.iberopuebla.mx/licencia.pdf>

Id	Modo de tarea	Nombre de tarea	Duración	Comienzo	ene '25		feb '25			mar '25											
					16	23	30	06	13	20	27	03	10	17	24	03	10	17	24		
1		1 PROYECTO EL TERRITORIO DE NUESTRA MADRE TIERRA	474 días	mié 01/01/25																	
2		1.1 INICIO DE OBRA	0 días	mié 01/01/25																	
3		1.2 INICIA ETAPA 1	0 días	mié 01/01/25																	
4		1.3 ETAPA 1	163 días	mié 01/01/25																	
5		1.3.1 (CABVI) OFICINA	46 días	mié 01/01/25																	
6		1.3.1.1 ACTIVIDADES PRELIMINA	1 día	mié 01/01/25																	
7		1.3.1.2 CIMENTACIÓN	28 días	jue 02/01/25																	
8		1.3.1.3 COLUMNAS	1 día	mar 11/02/25																	
9		1.3.1.4 TECHOS	16 días	mié 12/02/25																	
10	✓	1.3.1.5 ALBAÑILERÍAS	3 días	mié 12/02/25																	
11		1.3.1.6 CARPINTERÍAS	4 días	lun 17/02/25																	
12	📅	1.3.1.7 INSTALACIÓN ELÉCTRICA	10 días	lun 17/02/25																	
13		1.3.1.8 LIMPIEZA FINAL	1 día	lun 03/03/25																	
14		1.3.2 (INTER) AULA FLEXIBLE 3	116 días	mié 01/01/25																	
15		1.3.2.1 ACTIVIDADES PRELIMINA	4 días	mié 01/01/25																	
16		1.3.2.2 CIMENTACIÓN	55 días	mar 07/01/25																	
17		1.3.2.3 COLUMNAS	4 días	mar 25/03/25																	
18		1.3.2.4 TECHOS	38 días	lun 31/03/25																	
19		1.3.2.5 ALBAÑILERÍAS	26 días	lun 31/03/25																	
20		1.3.2.6 CARPINTERÍAS	22 días	mar 06/05/25																	
21		1.3.2.7 HERRERÍAS	5 días	mar 06/05/25																	
22		1.3.2.8 INST. HIDRÁULICA	2 días	mar 06/05/25																	
23		1.3.2.9 INST. SANITARIA	2 días	mar 25/03/25																	
24		1.3.2.10 INST. GAS	1 día	mar 06/05/25																	
25		1.3.2.11 INST. ELÉCTRICA	14 días	mar 06/05/25																	
26		1.3.2.12 OBRA EXTERIOR	5 días	jue 05/06/25																	
27		1.3.3 (INTER) SANITARIOS Y BODEGA	70 días	mié 01/01/25																	
28		1.3.3.1 ACTIVIDADES PRELIMINA	1 día	mié 01/01/25																	
29		1.3.3.2 CIMENTACIÓN	24 días	jue 02/01/25																	
30		1.3.3.3 COLUMNAS	2 días	mié 05/02/25																	
31		1.3.3.4 TECHOS	9 días	vie 07/02/25																	
32		1.3.3.5 ALBAÑILERÍAS	29 días	vie 07/02/25																	
33		1.3.3.6 CARPINTERÍAS	12 días	jue 20/03/25																	
34		1.3.3.7 HERRERÍAS	7 días	vie 07/02/25																	
35		1.3.3.8 INST. HIDRÁULICA	4 días	jue 20/03/25																	
36		1.3.3.9 INST. SANITARIA	8 días	mié 05/02/25																	
37		1.3.3.10 INST. ELÉCTRICA	14 días	jue 20/03/25																	
38		1.3.3.11 OBRA EXTERIOR	3 días	jue 02/01/25																	
39		1.3.4 (SOLARES) SALA DE ESTAR, BODEGA, BAÑO Y LAVADO	71 días	mié 01/01/25																	
40		1.3.4.1 ACT. PRELIMINARES	2 días	mié 01/01/25																	
41		1.3.4.2 CIMENTACIÓN	38 días	vie 03/01/25																	
42		1.3.4.3 COLUMNAS	2 días	mié 26/02/25																	
43		1.3.4.4 TECHOS	14 días	vie 28/02/25																	
44		1.3.4.5 ALBAÑILERÍAS	9 días	vie 28/02/25																	
45		1.3.4.6 CARPINTERÍAS	5 días	jue 13/03/25																	
46		1.3.4.7 HERRERÍAS	4 días	jue 20/03/25																	
47		1.3.4.8 INST. HIDRÁULICA	6 días	jue 13/03/25																	
48		1.3.4.9 INST. SANITARIA	4 días	mié 26/02/25																	
49		1.3.4.10 INST. ELÉCTRICA	12 días	jue 20/03/25																	
50		1.3.4.11 INST. TELEFONÍA	1 día	lun 07/04/25																	
51		1.3.4.12 INST. MONITOREO	1 día	lun 07/04/25																	
52		1.3.4.13 PAISAJE	1 día	jue 13/03/25																	
53		1.3.4.14 OBRA EXTERIOR	2 días	mar 08/04/25																	
54		1.3.5 (SOLARES) ESTUDIO 1 Y 2	60 días	mié 01/01/25																	
55		1.3.5.1 ACT. PRELIMINARES	2 días	mié 01/01/25																	

Proyecto: PROGRAMA DE OBRA
EL TERRITORIO DEL CORAZÓN DE NUESTRA MADRE TIERRA
Fecha:8 DE MAYO 2024

Tarea		solo el comienzo	
División		solo fin	
Hito		Tareas externas	
Resumen		Hito externo	
Resumen del proyecto		Fecha límite	
Tarea inactiva		Tareas críticas	
Hito inactivo		División crítica	
Resumen inactivo		Línea base	
Tarea manual		Hito de línea base	
solo duración		Resumen de línea base	
Informe de resumen manual		Progreso	
Resumen manual		Progreso manual	

Id	Modo de tarea	Nombre de tarea	Duración	Comienzo	ene '25		feb '25			mar '25								
					16	23	30	06	13	20	27	03	10	17	24	03	10	17
56		1.3.5.2 CIMENTACIÓN	32 días	vie 03/01/25														
57		1.3.5.3 COLUMNAS	2 días	mar 18/02/25														
58		1.3.5.4 TECHOS	11 días	jue 20/02/25														
59		1.3.5.5 ALBAÑILERÍAS	20 días	jue 20/02/25														
60		1.3.5.6 CARPINTERÍAS	3 días	jue 20/03/25														
61		1.3.5.7 HERRERÍA S	2 días	vie 07/03/25														
62		1.3.5.8 INST. HIDRÁULICA	1 día	jue 20/03/25														
63		1.3.5.9 INST. SANITARIA	2 días	mar 18/02/25														
64		1.3.5.10 INST. ELÉCTRICA	11 días	vie 07/03/25														
65		1.3.5.11 OBRA EXTERIOR	1 día	mar 25/03/25														
66		1.3.6 (SOLARES) PÉRGOLA TRAMO 1	11 días	mié 26/03/25														
67		1.3.6.1 ACT. PRELIMINARES	1 día	mié 26/03/25														
68		1.3.6.2 TECHOS	1 día	jue 27/03/25														
69		1.3.6.3 ALBAÑILERÍA	9 días	jue 27/03/25														
70		1.3.6.4 HERRERÍA	1 día	vie 28/03/25														
71		1.3.6.5 OBRA EXTERIOR	1 día	mié 09/04/25														
72		1.3.7 (CONJUNTO) SENDERO GENERAL	163 días	mié 01/01/25														
73		1.3.7.1 ACTIVIDADES PRELIMINARES	53 días	mié 01/01/25														
74		1.3.7.2 SENDERO	110 días	lun 17/03/25														
75		1.3.7.3 LUMINARIAS	10 días	lun 17/03/25														
76		1.4 ETAPA 2	73 días	vie 15/08/25														
77		1.4.1 INICIA ETAPA 2	0 días	vie 15/08/25														
78		1.4.2 (CABVI) SALA DE JUNTAS	43 días	lun 18/08/25														
79		1.4.2.1 ACTIVIDADES PRELIMINARES	1 día	lun 18/08/25														
80		1.4.2.2 CIMENTACIÓN	23 días	mar 19/08/25														
81		1.4.2.3 COLUMNAS	2 días	vie 19/09/25														
82		1.4.2.4 TECHOS	16 días	mar 23/09/25														
83		1.4.2.5 ALBAÑILERÍAS	3 días	mar 23/09/25														
84		1.4.2.6 CARPINTERÍAS	4 días	vie 26/09/25														
85		1.4.2.7 INST. ELÉCTRICA	6 días	vie 26/09/25														
86		1.4.2.8 LIMPIEZA FINAL	1 día	mié 15/10/25														
87		1.4.3 (CABVI) SENDERO	28 días	lun 18/08/25														
88		1.4.3.1 ACTIVIDADES PRELIMINARES	4 días	lun 18/08/25														
89		1.4.3.2 OBRA	23 días	vie 22/08/25														
90		1.4.3.3 PAISAJE	8 días	vie 22/08/25														
91		1.4.3.4 LIMPIEZA	1 día	mié 24/09/25														
92		1.4.4 (INTERPRETACIÓN) AULA FLEXIBLE 2	47 días	lun 18/08/25														
93		1.4.4.1 ACTIVIDADES PRELIMINARES	1 día	lun 18/08/25														
94		1.4.4.2 CIMENTACIÓN	20 días	mar 19/08/25														
95		1.4.4.3 COLUMNAS	1 día	mar 16/09/25														
96		1.4.4.4 TECHOS	24 días	mié 17/09/25														
97		1.4.4.5 ALBAÑILERÍAS	8 días	mié 17/09/25														
98		1.4.4.6 CARPINTERÍAS	5 días	lun 29/09/25														
99		1.4.4.7 HERRERÍAS	2 días	mié 17/09/25														
100		1.4.4.8 INST. ELÉCTRICA	5 días	lun 29/09/25														
101		1.4.4.9 LIMPIEZA	1 día	mar 21/10/25														
102		1.4.5 (SOLARES) COCINA COMEDOR	30 días	lun 18/08/25														
103		1.4.5.1 ACT. PRELIMINAR	1 día	lun 18/08/25														
104		1.4.5.2 CIMENTACIÓN	13 días	mar 19/08/25														
105		1.4.5.3 COLUMNAS	1 día	vie 05/09/25														
106		1.4.5.4 TECHOS	9 días	lun 08/09/25														
107		1.4.5.5 ALBAÑILERÍA	9 días	lun 08/09/25														

Proyecto: PROGRAMA DE OBRA
EL TERRITORIO DEL CORAZÓN DE NUESTRA MADRE TIERRA
Fecha:8 DE MAYO 2024

Tarea		solo el comienzo	
División		solo fin	
Hito		Tareas externas	
Resumen		Hito externo	
Resumen del proyecto		Fecha límite	
Tarea inactiva		Tareas críticas	
Hito inactivo		División crítica	
Resumen inactivo		Línea base	
Tarea manual		Hito de línea base	
solo duración		Resumen de línea base	
Informe de resumen manual		Progreso	
Resumen manual		Progreso manual	

Id	Modo de tarea	Nombre de tarea	Duración	Comienzo	ene '25				feb '25				mar '25				
					16	23	30	06	13	20	27	03	10	17	24	03	10
108		1.4.5.6 CARPINTERÍA	3 días	vie 19/09/25													
109		1.4.5.7 HERRERÍA	1 día	vie 19/09/25													
110		1.4.5.8 INST. ELÉCTRICA	4 días	vie 19/09/25													
111		1.4.5.9 INST. MONITOREO	1 día	jue 25/09/25													
112		1.4.5.10 OBRA EXTERIOR	1 día	vie 26/09/25													
113		1.4.6 (SOLARES) HABITACIÓN 1 Y 55 días		lun 18/08/25													
114		1.4.6.1 ACT. PRELIMINAR	1 día	lun 18/08/25													
115		1.4.6.2 CIMENTACIÓN	26 días	mar 19/08/25													
116		1.4.6.3 COLUMNAS	1 día	mié 24/09/25													
117		1.4.6.4 TECHOS	12 días	jue 25/09/25													
118		1.4.6.5 ALBAÑILERÍA	17 días	jue 25/09/25													
119		1.4.6.6 CARPINTERÍA	3 días	lun 20/10/25													
120		1.4.6.7 HERRERÍA	2 días	lun 20/10/25													
121		1.4.6.8 INST. HIDRÁULICA	1 día	lun 20/10/25													
122		1.4.6.9 INST. SANITARIA	2 días	mié 24/09/25													
123		1.4.6.10 INST. ELÉCTRICA	9 días	lun 20/10/25													
124		1.4.6.11 PAISAJE	3 días	lun 20/10/25													
125		1.4.6.12 OBRA EXTERIOR	1 día	vie 31/10/25													
126		1.4.7 (SOLARES) PÉRGOLA TRAMO 2	18 días	lun 03/11/25													
127		1.4.7.1 ACT. PRELIMIANR	1 día	lun 03/11/25													
128		1.4.7.2 CIMENTACIÓN	1 día	mar 04/11/25													
129		1.4.7.3 TECHOS	1 día	mié 05/11/25													
130		1.4.7.4 ALBAÑILERÍA	10 días	mié 05/11/25													
131		1.4.7.5 HERRERÍA	6 días	mié 19/11/25													
132		1.4.7.6 INST. ELÉCTRICA	1 día	mié 19/11/25													
133		1.4.7.7 OBRA EXTERIOR	1 día	jue 20/11/25													
134		1.4.8 ERMITA DEL ÁRBOL	19 días	lun 18/08/25													
135		1.4.8.1 ACTIVIDADES PRELIMINA	1 día	lun 18/08/25													
136		1.4.8.2 CIMENTACIÓN	8 días	mar 19/08/25													
137		1.4.8.3 COLUMNAS	1 día	vie 29/08/25													
138		1.4.8.4 TECHOS	4 días	lun 01/09/25													
139		1.4.8.5 ALBAÑILERÍAS	7 días	lun 01/09/25													
140		1.4.8.6 HERRERÍAS	1 día	lun 01/09/25													
141		1.4.8.7 INST. ELÉCTRICA	1 día	mié 10/09/25													
142		1.4.8.8 LIMPIEZA FINAL	1 día	jue 11/09/25													
143		1.5 ETAPA 3	70 días	mié 26/11/25													
144		1.5.1 INICIA ETAPA 3	0 días	mié 26/11/25													
145		1.5.2 (CABVI) BAÑOS Y RECURSOS	45 días	jue 27/11/25													
146		1.5.2.1 ACTIVIDADES PRELIMINA	1 día	jue 27/11/25													
147		1.5.2.2 CIMENTACIÓN	25 días	vie 28/11/25													
148		1.5.2.3 COLUMNAS	2 días	vie 02/01/26													
149		1.5.2.4 TECHOS	16 días	mar 06/01/26													
150		1.5.2.5 ALBAÑILERÍA	3 días	mar 06/01/26													
151		1.5.2.6 CARPINTERÍAS Y HERRERÍAS	6 días	vie 09/01/26													
152		1.5.2.7 INST. SANITARIA	6 días	vie 02/01/26													
153		1.5.2.8 INST. ELÉCTRICA	6 días	vie 09/01/26													
154		1.5.2.9 OBRA EXTERIOR	5 días	vie 28/11/25													
155		1.5.2.10 LIMPIEZA FINAL	1 día	mié 28/01/26													
156		1.5.3 (INTERPRETACIÓN) AULA FLEXIBLE 1	45 días	jue 27/11/25													
157		1.5.3.1 ACTIVIDADES PRELIMINA	1 día	jue 27/11/25													
158		1.5.3.2 CIMENTACIÓN	21 días	vie 28/11/25													
159		1.5.3.3 COLUMNAS	1 día	lun 29/12/25													
160		1.5.3.4 TECHOS	21 días	mar 30/12/25													
161		1.5.3.5 ALBAÑILERÍAS	7 días	mar 30/12/25													
162		1.5.3.6 CARPINTERÍAS	5 días	jue 08/01/26													

Proyecto: PROGRAMA DE OBRA
EL TERRITORIO DEL CORAZÓN DE NUESTRA MADRE TIERRA
Fecha:8 DE MAYO 2024

Tarea		solo el comienzo	
División		solo fin	
Hito		Tareas externas	
Resumen		Hito externo	
Resumen del proyecto		Fecha límite	
Tarea inactiva		Tareas críticas	
Hito inactivo		División crítica	
Resumen inactivo		Línea base	
Tarea manual		Hito de línea base	
solo duración		Resumen de línea base	
Informe de resumen manual		Progreso	
Resumen manual		Progreso manual	

Id	Modo de tarea	Nombre de tarea	Duración	Comienzo	ene '25			feb '25			mar '25								
					16	23	30	06	13	20	27	03	10	17	24	03	10	17	24
272		1.7.2 (SOLARES) TRABAJO COLABORATIVO	37 días	vie 04/09/26															
273		1.7.2.1 ACT. PRELIMINAR	1 día	vie 04/09/26															
274		1.7.2.2 CIMENTACIÓN	14 días	lun 07/09/26															
275		1.7.2.3 COLUMNAS	1 día	vie 25/09/26															
276		1.7.2.4 TECHOS	16 días	lun 28/09/26															
277		1.7.2.5 ALBAÑILERÍA	5 días	lun 28/09/26															
278		1.7.2.6 CARPINTERÍA	6 días	lun 05/10/26															
279		1.7.2.7 HERRERÍA	1 día	mar 20/10/26															
280		1.7.2.8 INST. ELÉCTRICA	4 días	mar 20/10/26															
281		1.7.2.9 OBRA EXTERIOR	1 día	lun 26/10/26															
282		1.7.3 ERMITA DEL ARROYO	20 días	vie 04/09/26															
283		1.7.4 FIN DE OBRA	0 días	lun 26/10/26															



Proyecto: PROGRAMA DE OBRA EL TERRITORIO DEL CORAZÓN DE NUESTRA MADRE TIERRA Fecha:8 DE MAYO 2024	Tarea		solo el comienzo	
	División		solo fin	
	Hito		Tareas externas	
	Resumen		Hito externo	
	Resumen del proyecto		Fecha límite	
	Tarea inactiva		Tareas críticas	
	Hito inactivo		División crítica	
	Resumen inactivo		Línea base	
	Tarea manual		Hito de línea base	
	solo duración		Resumen de línea base	
	Informe de resumen manual		Progreso	
	Resumen manual		Progreso manual	

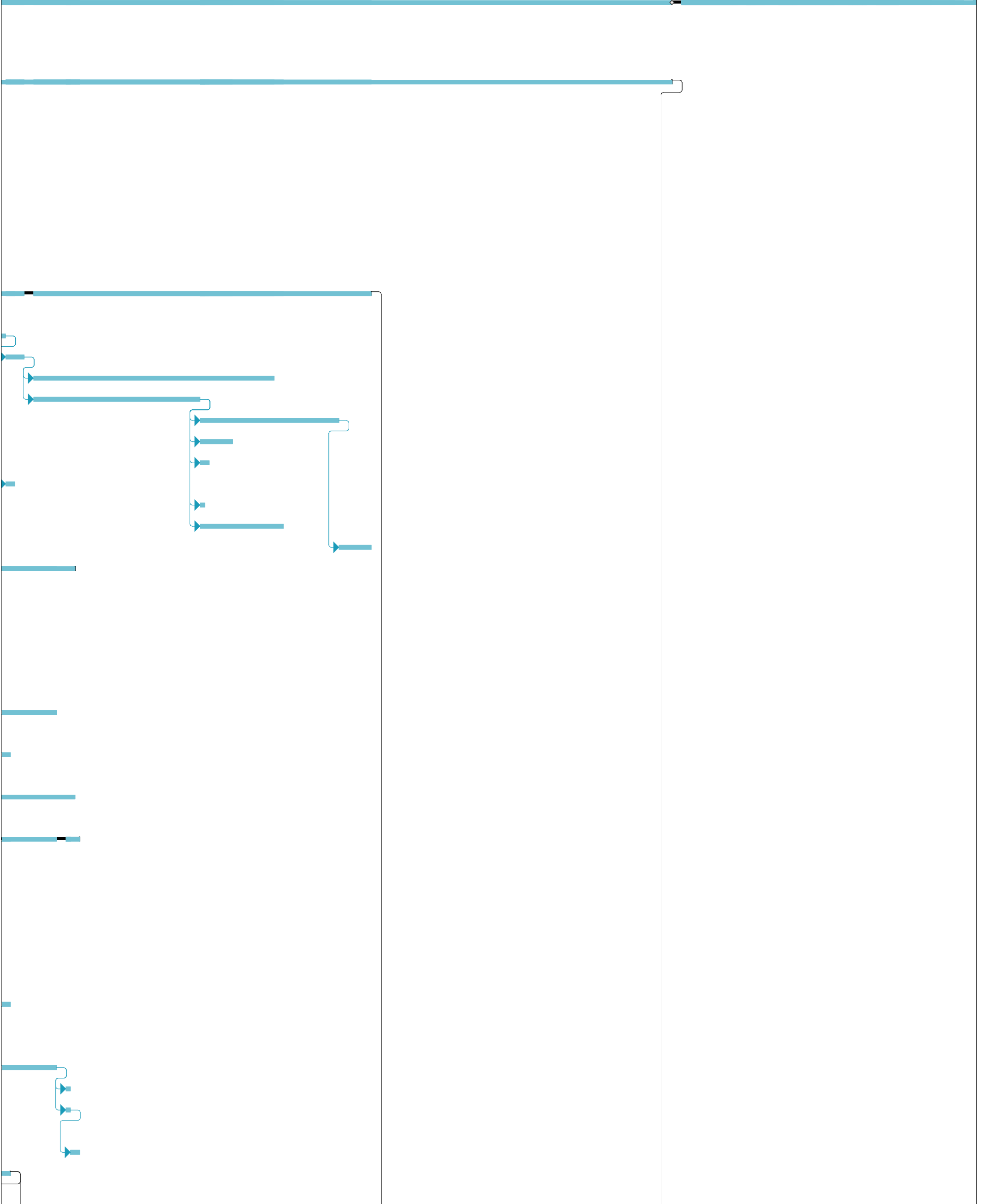

Proyecto: PROGRAMA DE OBRA EL TERRITORIO DEL CORAZÓN DE NUESTRA MADRE TIERRA Fecha: 8 DE MAYO 2024	Tarea		solo el comienzo	
	División		solo fin	
	Hito		Tareas externas	
	Resumen		Hito externo	
	Resumen del proyecto		Fecha límite	
	Tarea inactiva		Tareas críticas	
	Hito inactivo		División crítica	
	Resumen inactivo		Línea base	
	Tarea manual		Hito de línea base	
	solo duración		Resumen de línea base	
	Informe de resumen manual		Progreso	
	Resumen manual		Progreso manual	

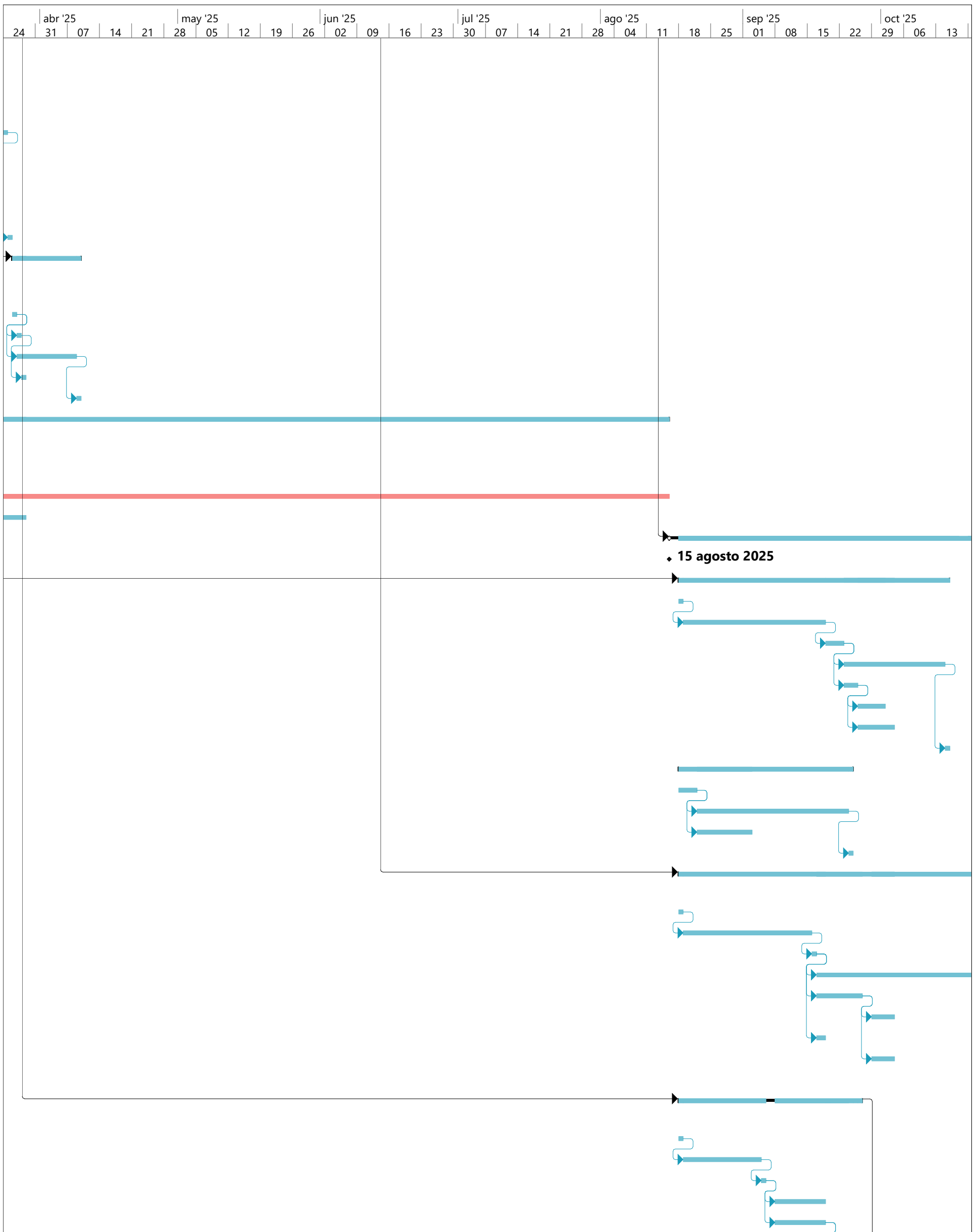

Proyecto: PROGRAMA DE OBRA
 EL TERRITORIO DEL CORAZÓN DE NUESTRA MADRE TIERRA
 Fecha: 8 DE MAYO 2024

Tarea		solo el comienzo	
División		solo fin	
Hito		Tareas externas	
Resumen		Hito externo	
Resumen del proyecto		Fecha límite	
Tarea inactiva		Tareas críticas	
Hito inactivo		División crítica	
Resumen inactivo		Línea base	
Tarea manual		Hito de línea base	
solo duración		Resumen de línea base	
Informe de resumen manual		Progreso	
Resumen manual		Progreso manual	

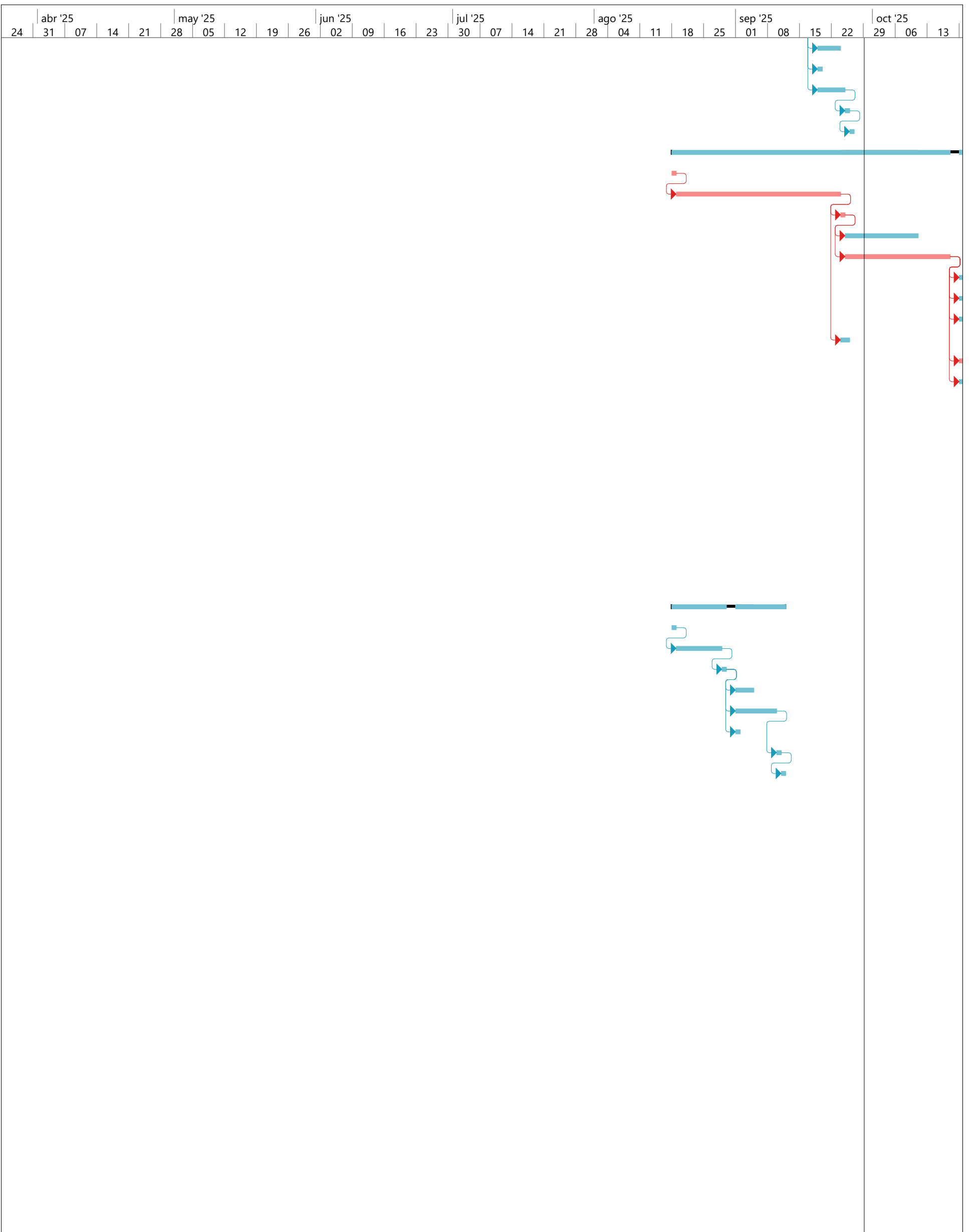

Proyecto: PROGRAMA DE OBRA
 EL TERRITORIO DEL CORAZÓN DE NUESTRA MADRE TIERRA
 Fecha: 8 DE MAYO 2024

Tarea		solo el comienzo	
División		solo fin	
Hito		Tareas externas	
Resumen		Hito externo	
Resumen del proyecto		Fecha límite	
Tarea inactiva		Tareas críticas	
Hito inactivo		División crítica	
Resumen inactivo		Línea base	
Tarea manual		Hito de línea base	
solo duración		Resumen de línea base	
Informe de resumen manual		Progreso	
Resumen manual		Progreso manual	

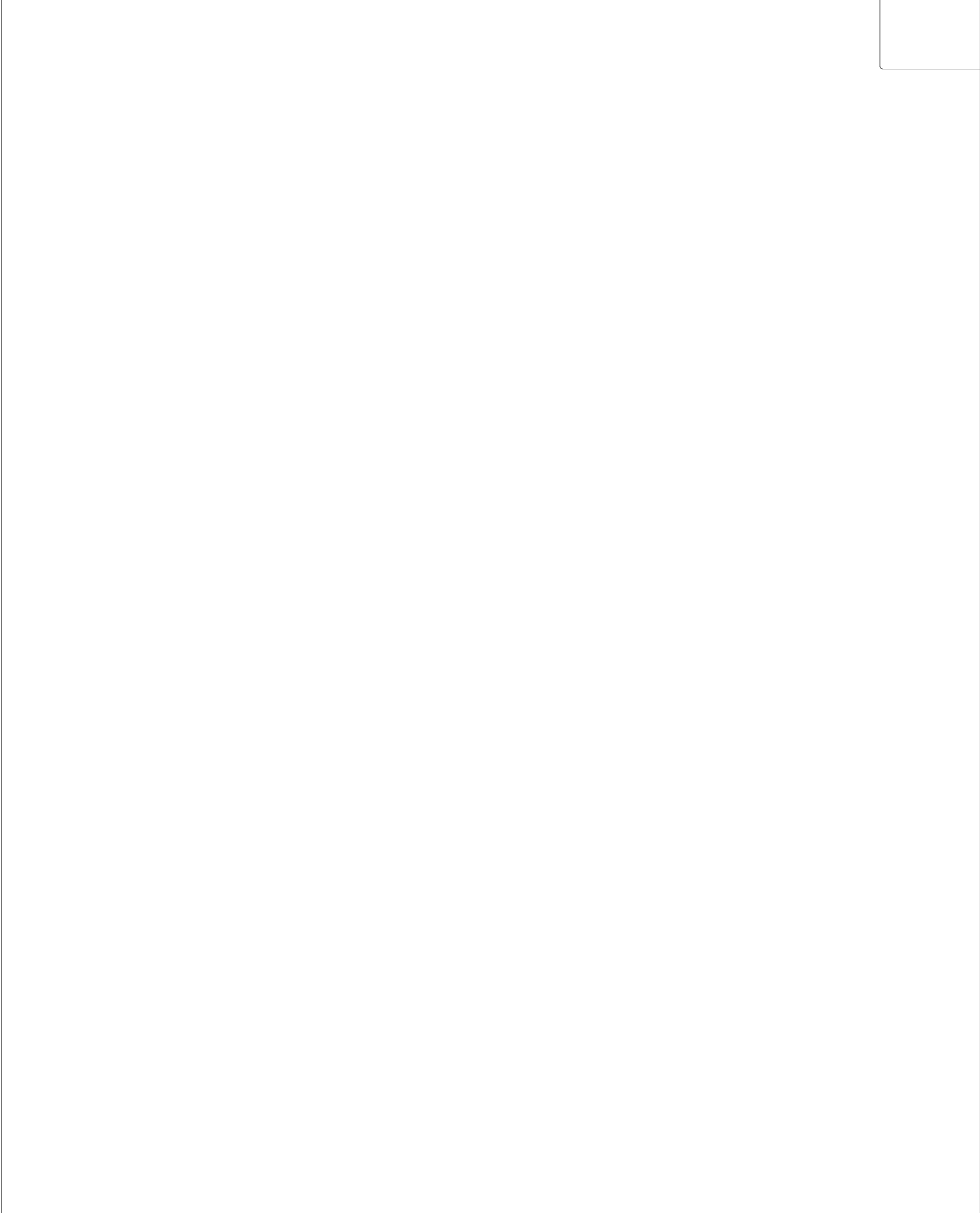

Proyecto: PROGRAMA DE OBRA EL TERRITORIO DEL CORAZÓN DE NUESTRA MADRE TIERRA Fecha: 8 DE MAYO 2024	Tarea		solo el comienzo	
	División		solo fin	
	Hito		Tareas externas	
	Resumen		Hito externo	
	Resumen del proyecto		Fecha límite	
	Tarea inactiva		Tareas críticas	
	Hito inactivo		División crítica	
	Resumen inactivo		Línea base	
	Tarea manual		Hito de línea base	
	solo duración		Resumen de línea base	
	Informe de resumen manual		Progreso	
	Resumen manual		Progreso manual	

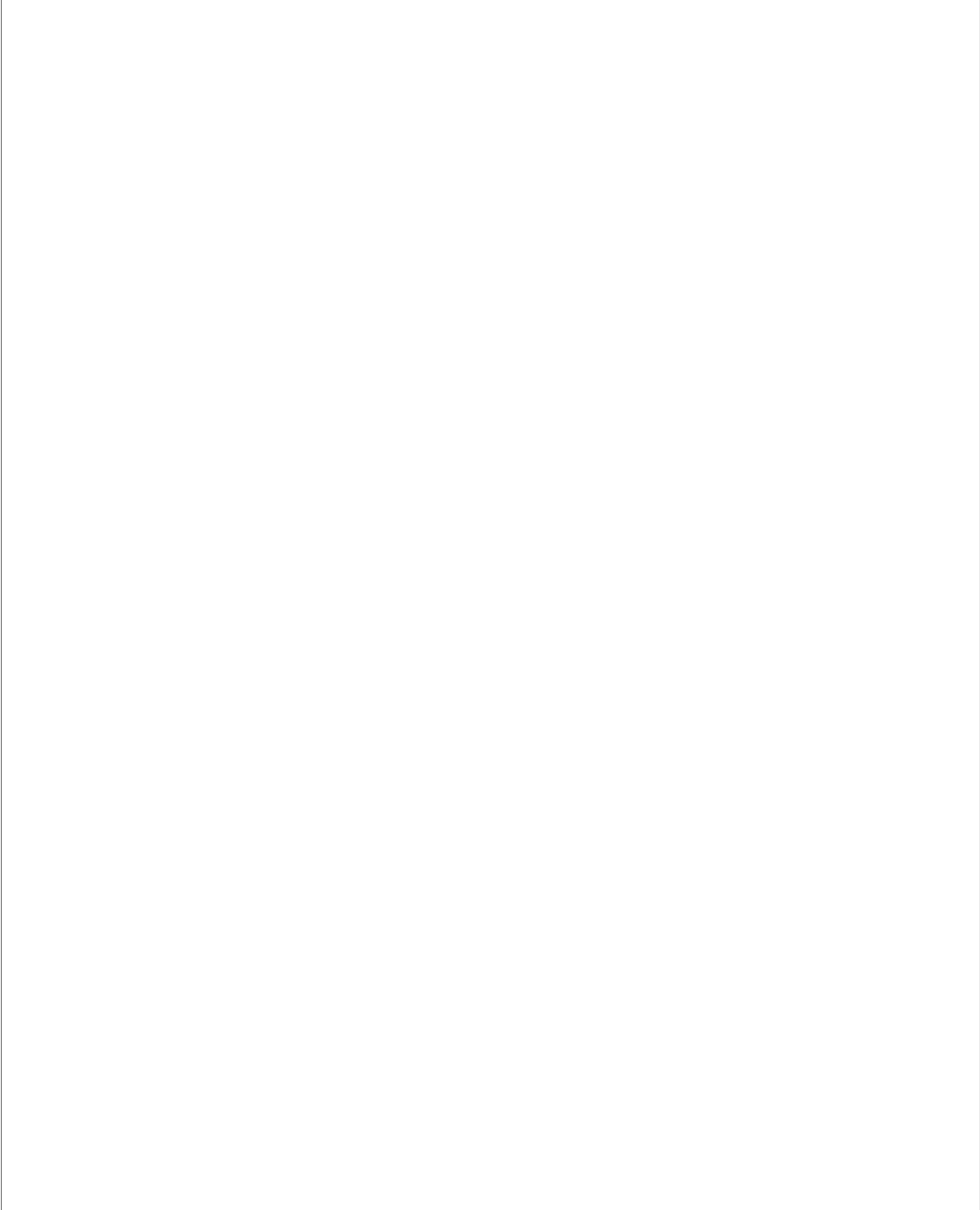

Proyecto: PROGRAMA DE OBRA EL TERRITORIO DEL CORAZÓN DE NUESTRA MADRE TIERRA Fecha: 8 DE MAYO 2024	Tarea		solo el comienzo	
	División		solo fin	
	Hito		Tareas externas	
	Resumen		Hito externo	
	Resumen del proyecto		Fecha límite	
	Tarea inactiva		Tareas críticas	
	Hito inactivo		División crítica	
	Resumen inactivo		Línea base	
	Tarea manual		Hito de línea base	
	solo duración		Resumen de línea base	
	Informe de resumen manual		Progreso	
	Resumen manual		Progreso manual	



Proyecto: PROGRAMA DE OBRA
 EL TERRITORIO DEL CORAZÓN DE NUESTRA MADRE TIERRA
 Fecha: 8 DE MAYO 2024

Tarea		solo el comienzo	
División		solo fin	
Hito		Tareas externas	
Resumen		Hito externo	
Resumen del proyecto		Fecha límite	
Tarea inactiva		Tareas críticas	
Hito inactivo		División crítica	
Resumen inactivo		Línea base	
Tarea manual		Hito de línea base	
solo duración		Resumen de línea base	
Informe de resumen manual		Progreso	
Resumen manual		Progreso manual	

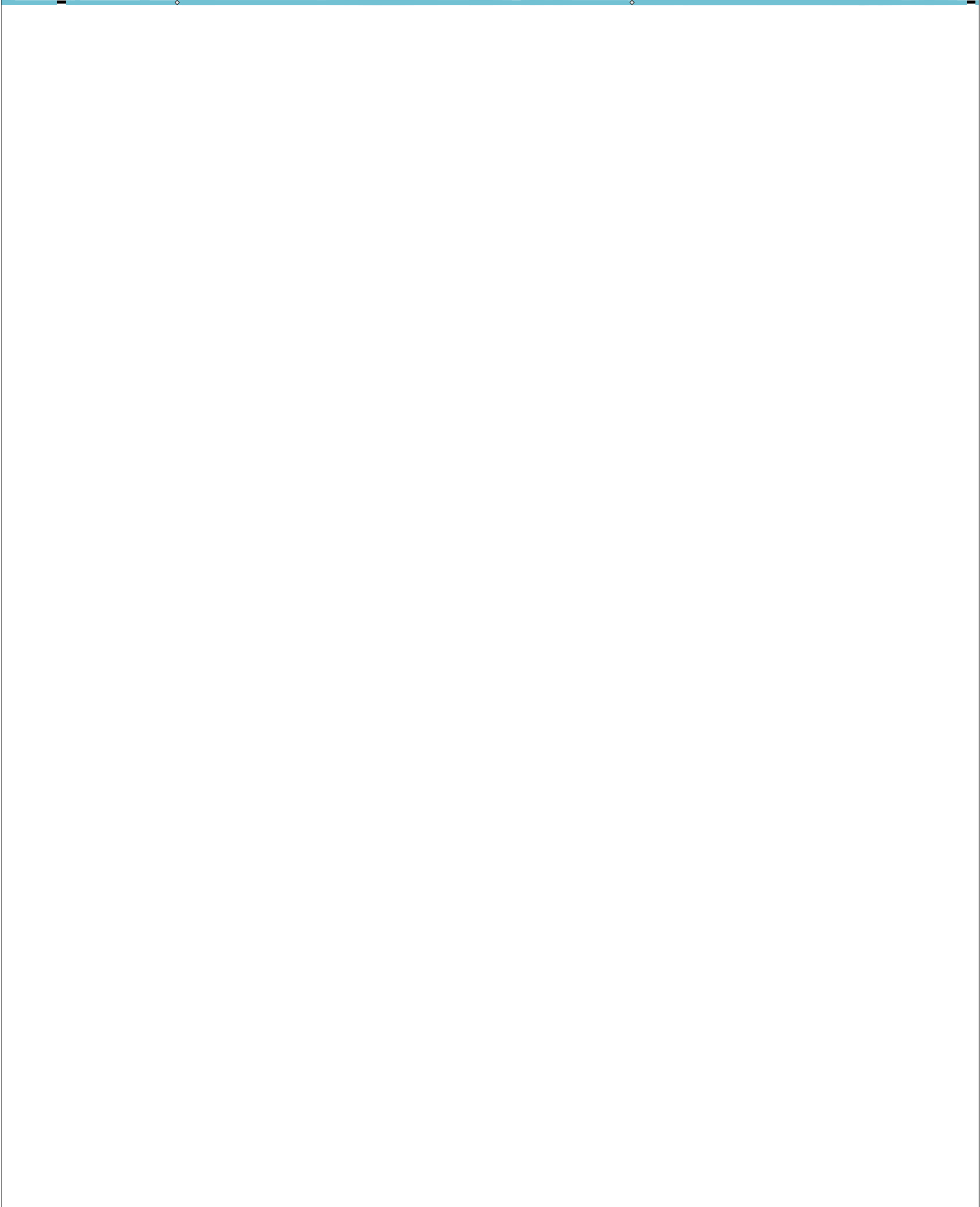

Proyecto: PROGRAMA DE OBRA EL TERRITORIO DEL CORAZÓN DE NUESTRA MADRE TIERRA Fecha: 8 DE MAYO 2024	Tarea		solo el comienzo	
	División		solo fin	
	Hito		Tareas externas	
	Resumen		Hito externo	
	Resumen del proyecto		Fecha límite	
	Tarea inactiva		Tareas críticas	
	Hito inactivo		División crítica	
	Resumen inactivo		Línea base	
	Tarea manual		Hito de línea base	
	solo duración		Resumen de línea base	
	Informe de resumen manual		Progreso	
	Resumen manual		Progreso manual	

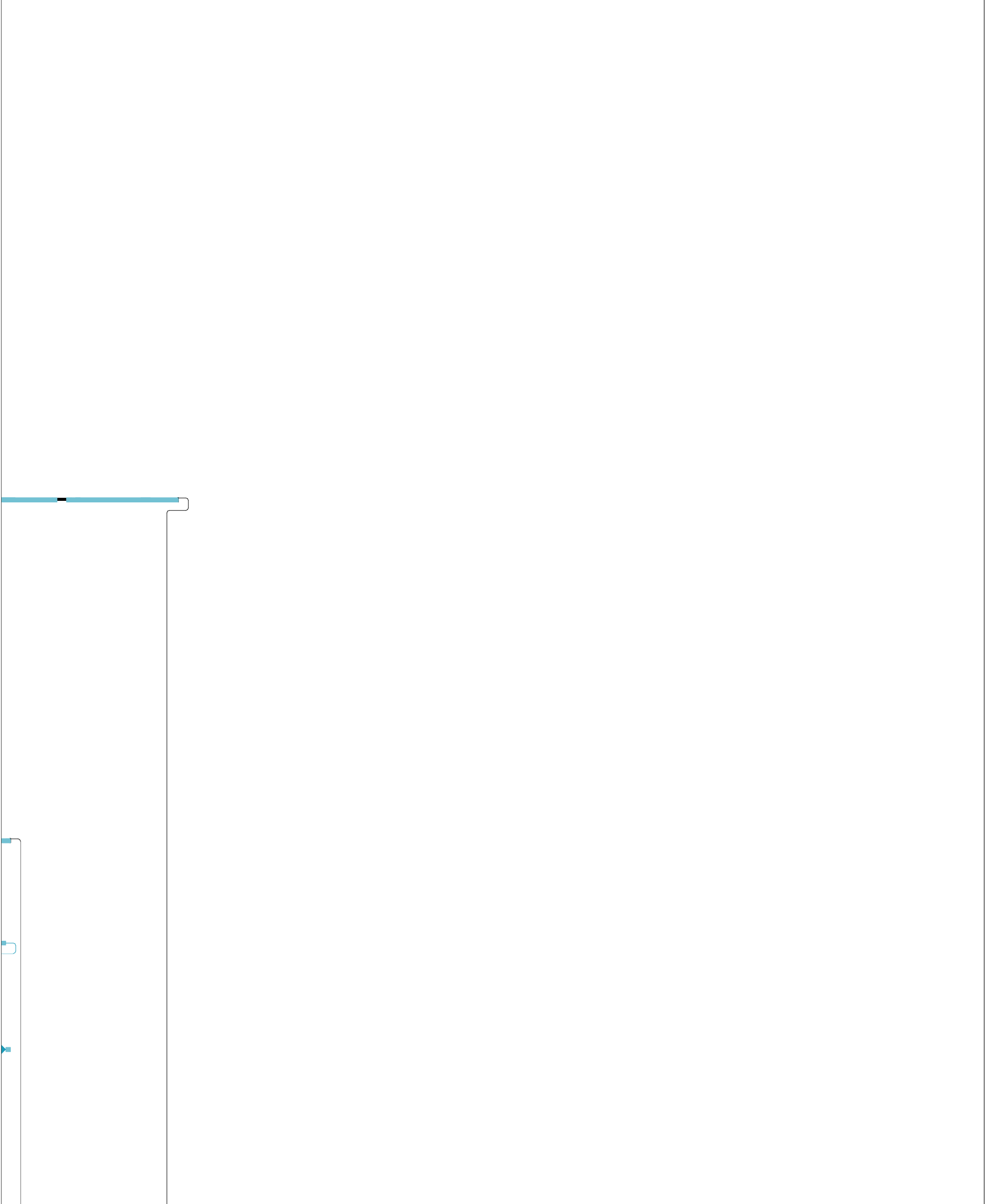

Proyecto: PROGRAMA DE OBRA
 EL TERRITORIO DEL CORAZÓN DE NUESTRA MADRE TIERRA
 Fecha: 8 DE MAYO 2024

Tarea		solo el comienzo	
División		solo fin	
Hito		Tareas externas	
Resumen		Hito externo	
Resumen del proyecto		Fecha límite	
Tarea inactiva		Tareas críticas	
Hito inactivo		División crítica	
Resumen inactivo		Línea base	
Tarea manual		Hito de línea base	
solo duración		Resumen de línea base	
Informe de resumen manual		Progreso	
Resumen manual		Progreso manual	

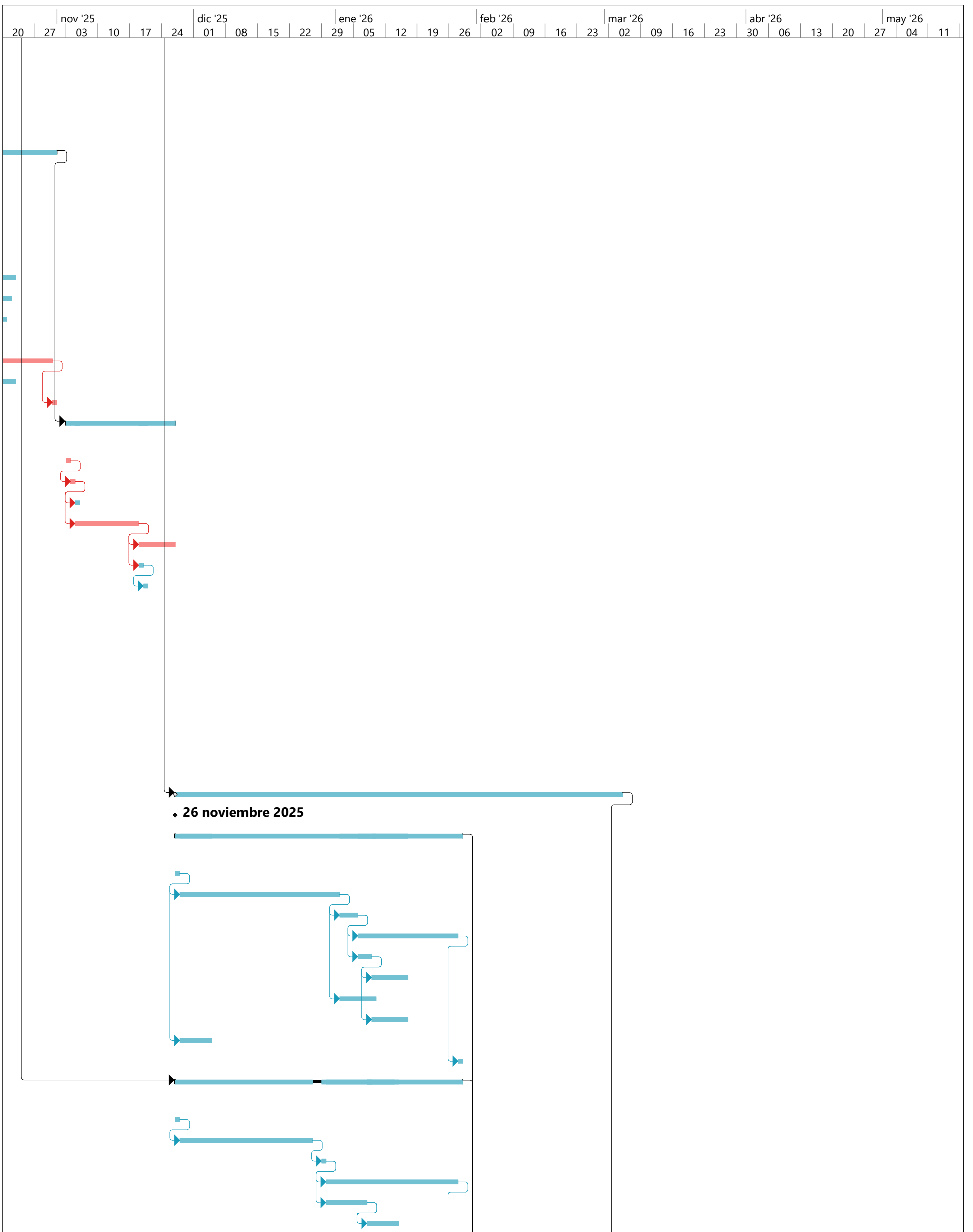

Proyecto: PROGRAMA DE OBRA EL TERRITORIO DEL CORAZÓN DE NUESTRA MADRE TIERRA Fecha: 8 DE MAYO 2024	Tarea		solo el comienzo	
	División		solo fin	
	Hito		Tareas externas	
	Resumen		Hito externo	
	Resumen del proyecto		Fecha límite	
	Tarea inactiva		Tareas críticas	
	Hito inactivo		División crítica	
	Resumen inactivo		Línea base	
	Tarea manual		Hito de línea base	
	solo duración		Resumen de línea base	
	Informe de resumen manual		Progreso	
	Resumen manual		Progreso manual	

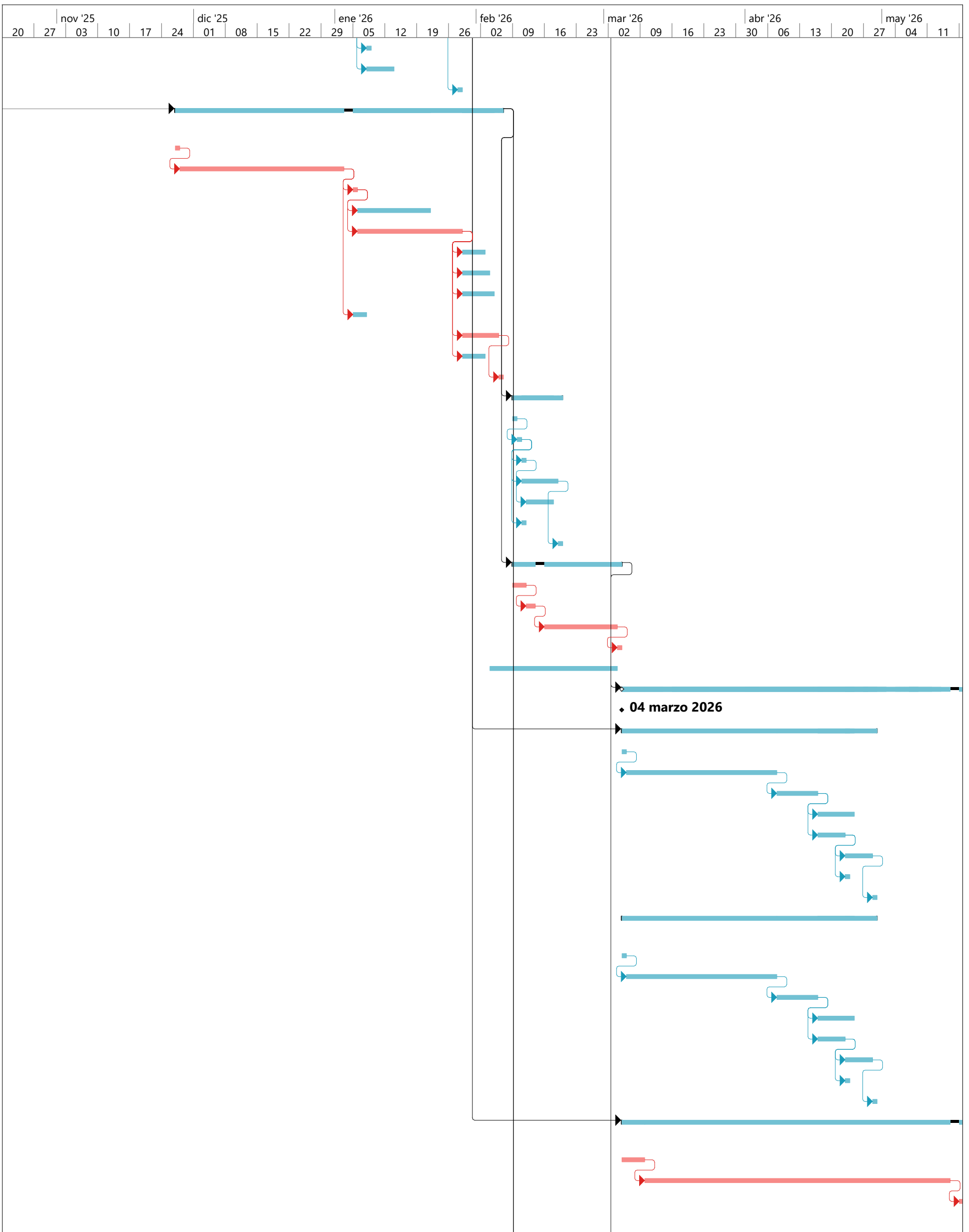

Proyecto: PROGRAMA DE OBRA EL TERRITORIO DEL CORAZÓN DE NUESTRA MADRE TIERRA Fecha: 8 DE MAYO 2024	Tarea		solo el comienzo	
	División		solo fin	
	Hito		Tareas externas	
	Resumen		Hito externo	
	Resumen del proyecto		Fecha límite	
	Tarea inactiva		Tareas críticas	
	Hito inactivo		División crítica	
	Resumen inactivo		Línea base	
	Tarea manual		Hito de línea base	
	solo duración		Resumen de línea base	
	Informe de resumen manual		Progreso	
	Resumen manual		Progreso manual	

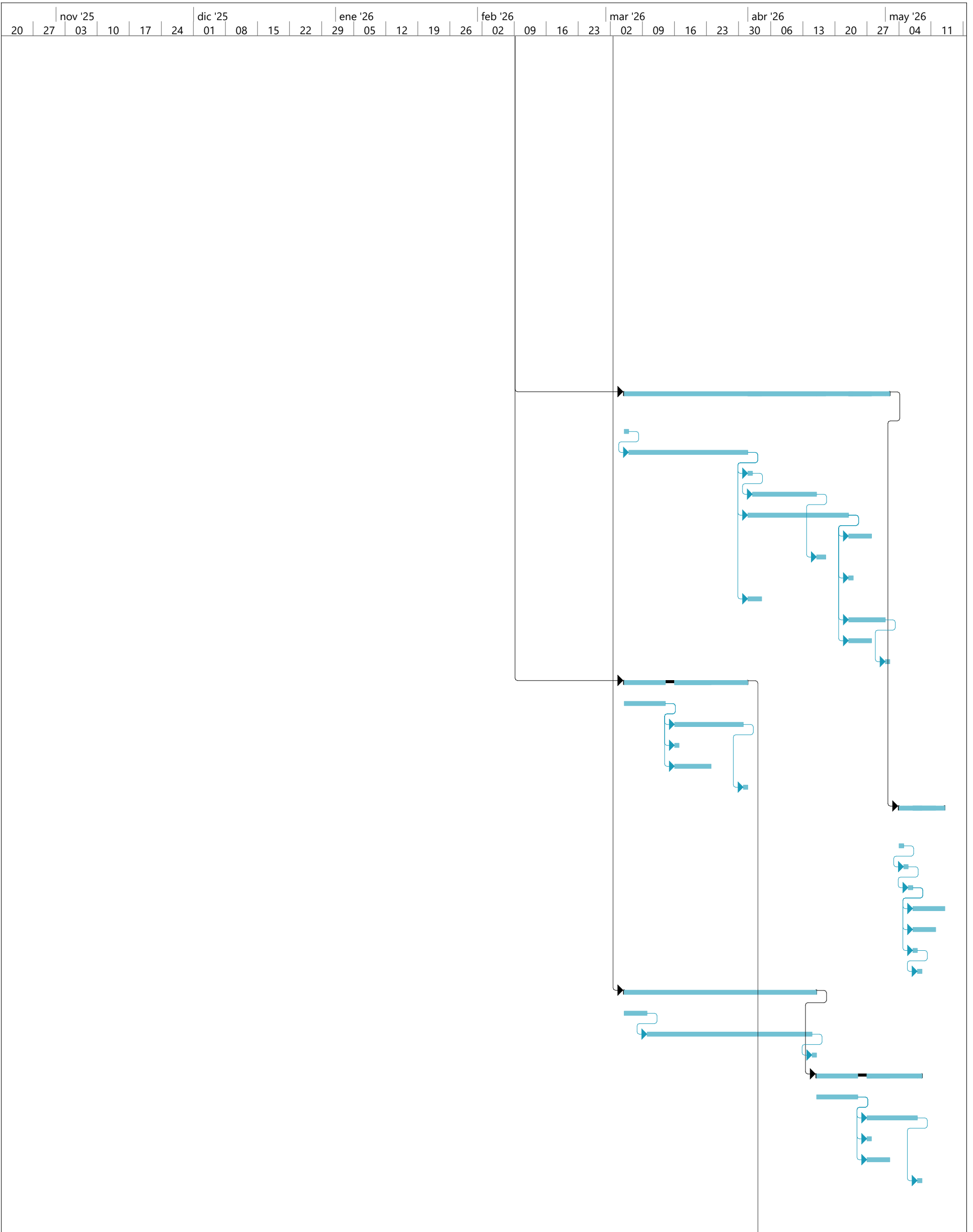

Proyecto: PROGRAMA DE OBRA
 EL TERRITORIO DEL CORAZÓN DE NUESTRA MADRE TIERRA
 Fecha: 8 DE MAYO 2024

Tarea		solo el comienzo	
División		solo fin	
Hito		Tareas externas	
Resumen		Hito externo	
Resumen del proyecto		Fecha límite	
Tarea inactiva		Tareas críticas	
Hito inactivo		División crítica	
Resumen inactivo		Línea base	
Tarea manual		Hito de línea base	
solo duración		Resumen de línea base	
Informe de resumen manual		Progreso	
Resumen manual		Progreso manual	

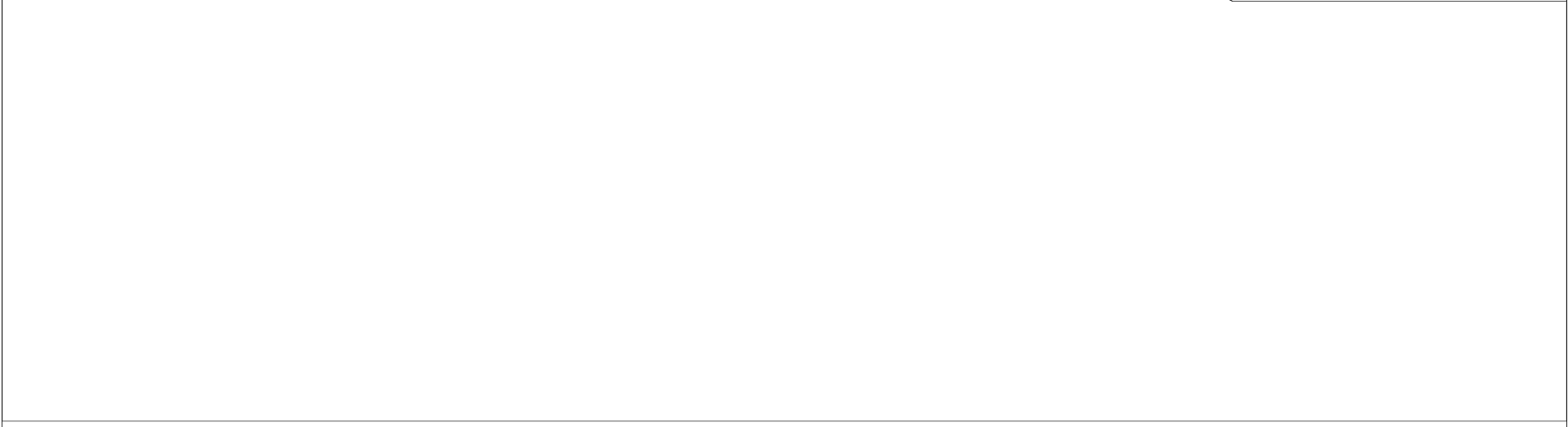

Proyecto: PROGRAMA DE OBRA
 EL TERRITORIO DEL CORAZÓN DE NUESTRA MADRE TIERRA
 Fecha: 8 DE MAYO 2024

Tarea		solo el comienzo	
División		solo fin	
Hito		Tareas externas	
Resumen		Hito externo	
Resumen del proyecto		Fecha límite	
Tarea inactiva		Tareas críticas	
Hito inactivo		División crítica	
Resumen inactivo		Línea base	
Tarea manual		Hito de línea base	
solo duración		Resumen de línea base	
Informe de resumen manual		Progreso	
Resumen manual		Progreso manual	

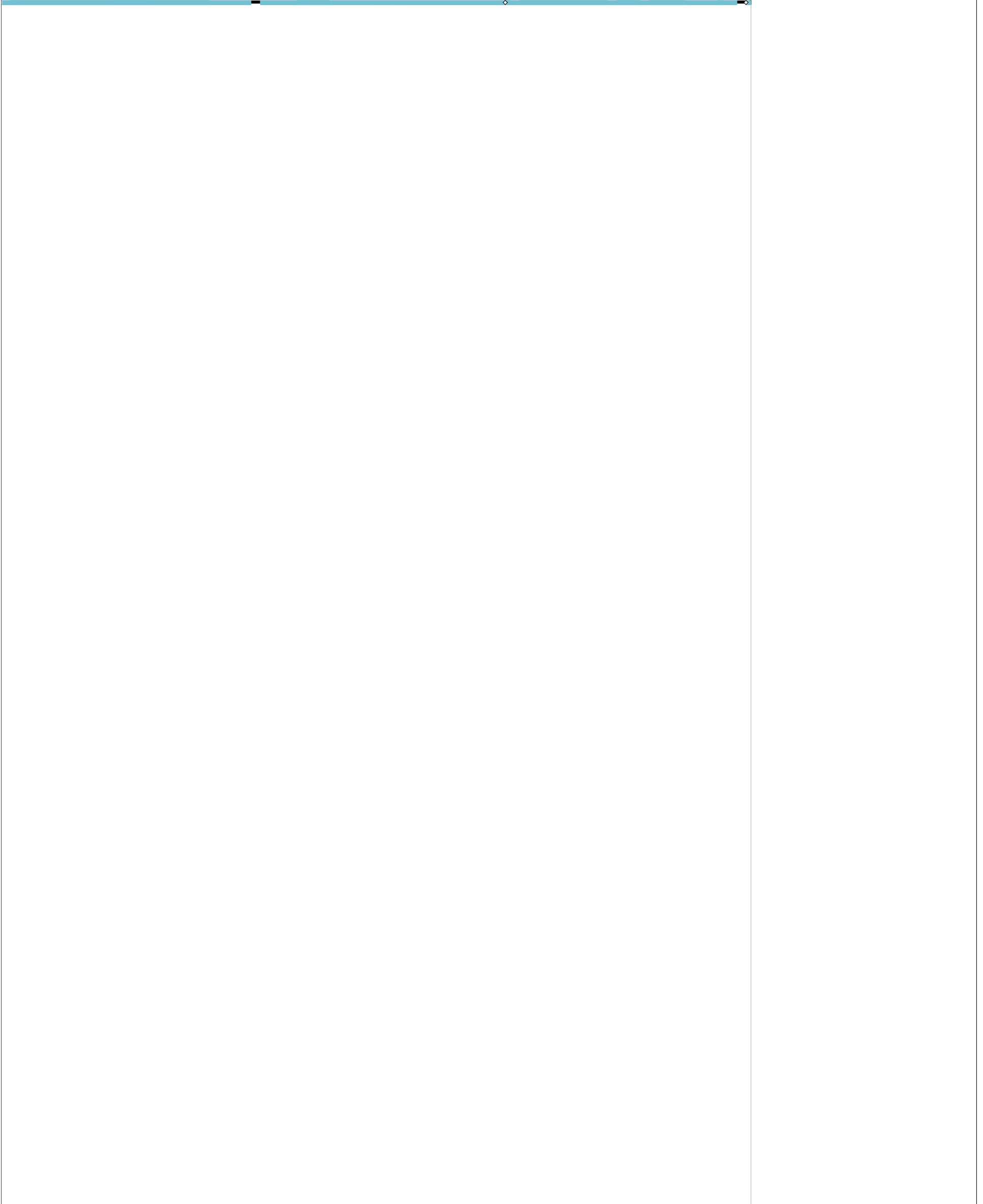

Proyecto: PROGRAMA DE OBRA
 EL TERRITORIO DEL CORAZÓN DE NUESTRA MADRE TIERRA
 Fecha: 8 DE MAYO 2024

Tarea		solo el comienzo	
División		solo fin	
Hito		Tareas externas	
Resumen		Hito externo	
Resumen del proyecto		Fecha límite	
Tarea inactiva		Tareas críticas	
Hito inactivo		División crítica	
Resumen inactivo		Línea base	
Tarea manual		Hito de línea base	
solo duración		Resumen de línea base	
Informe de resumen manual		Progreso	
Resumen manual		Progreso manual	

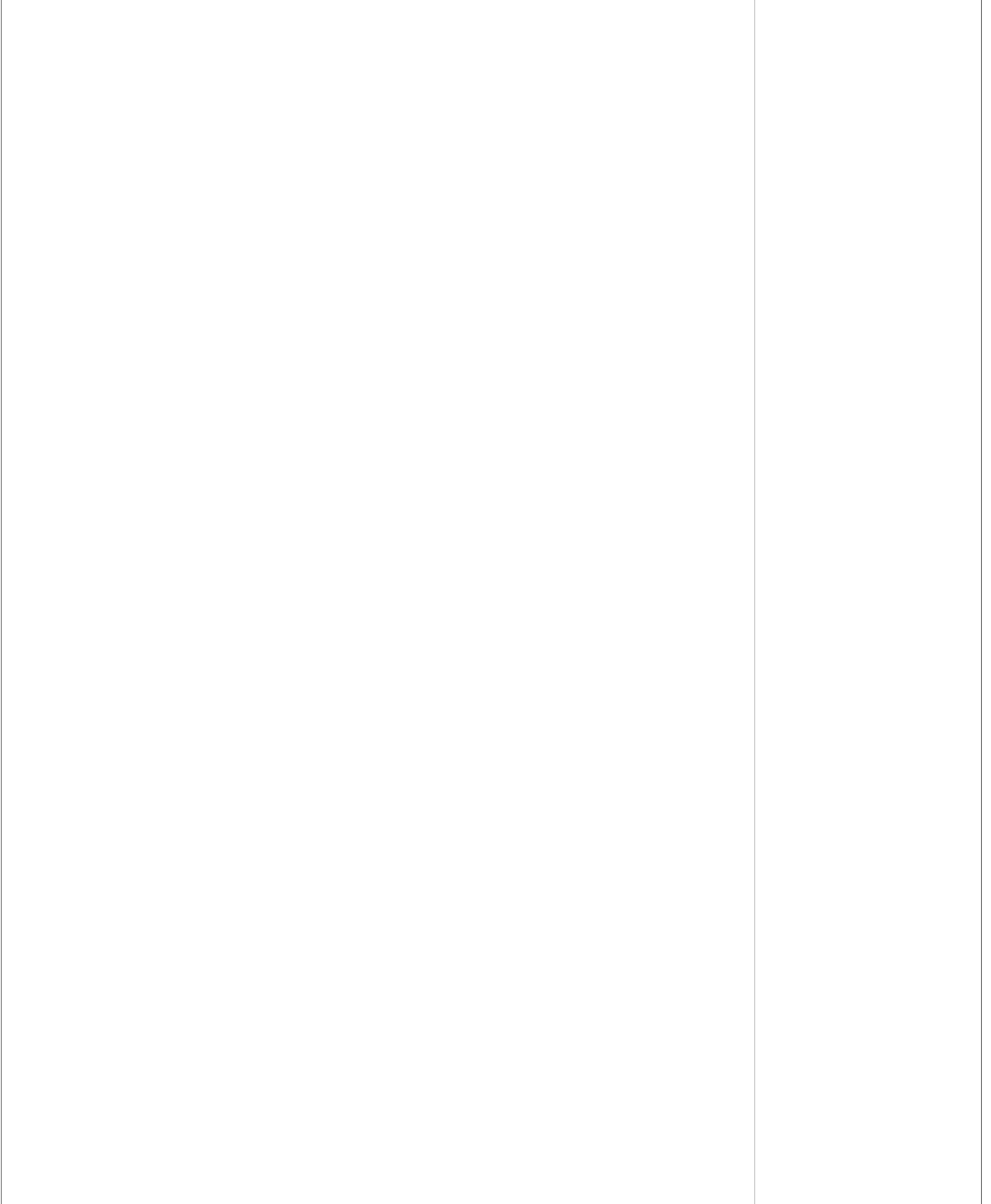

Proyecto: PROGRAMA DE OBRA
 EL TERRITORIO DEL CORAZÓN DE NUESTRA MADRE TIERRA
 Fecha: 8 DE MAYO 2024

Tarea		solo el comienzo	
División		solo fin	
Hito		Tareas externas	
Resumen		Hito externo	
Resumen del proyecto		Fecha límite	
Tarea inactiva		Tareas críticas	
Hito inactivo		División crítica	
Resumen inactivo		Línea base	
Tarea manual		Hito de línea base	
solo duración		Resumen de línea base	
Informe de resumen manual		Progreso	
Resumen manual		Progreso manual	

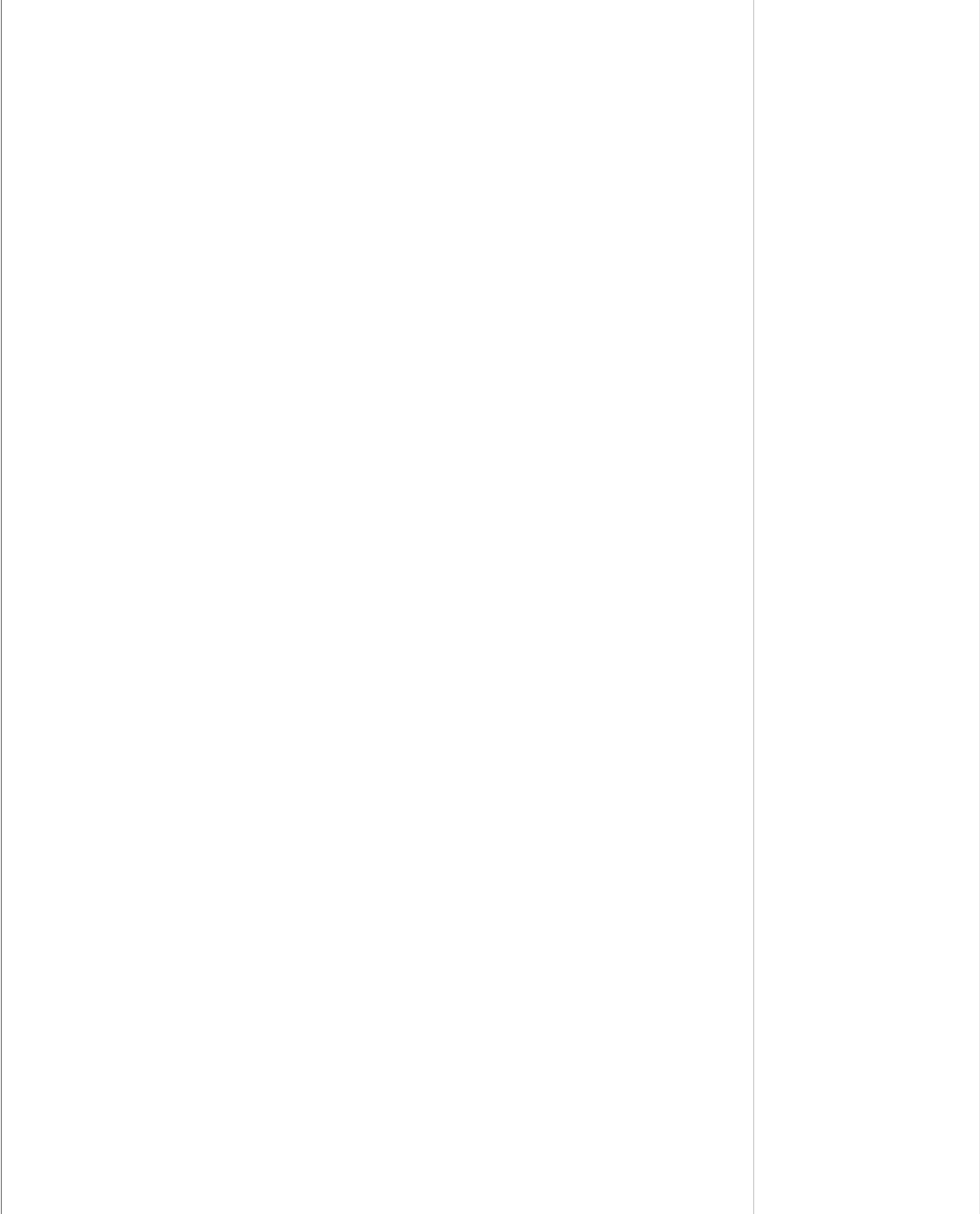

Proyecto: PROGRAMA DE OBRA EL TERRITORIO DEL CORAZÓN DE NUESTRA MADRE TIERRA Fecha: 8 DE MAYO 2024	Tarea		solo el comienzo	
	División		solo fin	
	Hito		Tareas externas	
	Resumen		Hito externo	
	Resumen del proyecto		Fecha límite	
	Tarea inactiva		Tareas críticas	
	Hito inactivo		División crítica	
	Resumen inactivo		Línea base	
	Tarea manual		Hito de línea base	
	solo duración		Resumen de línea base	
	Informe de resumen manual		Progreso	
	Resumen manual		Progreso manual	

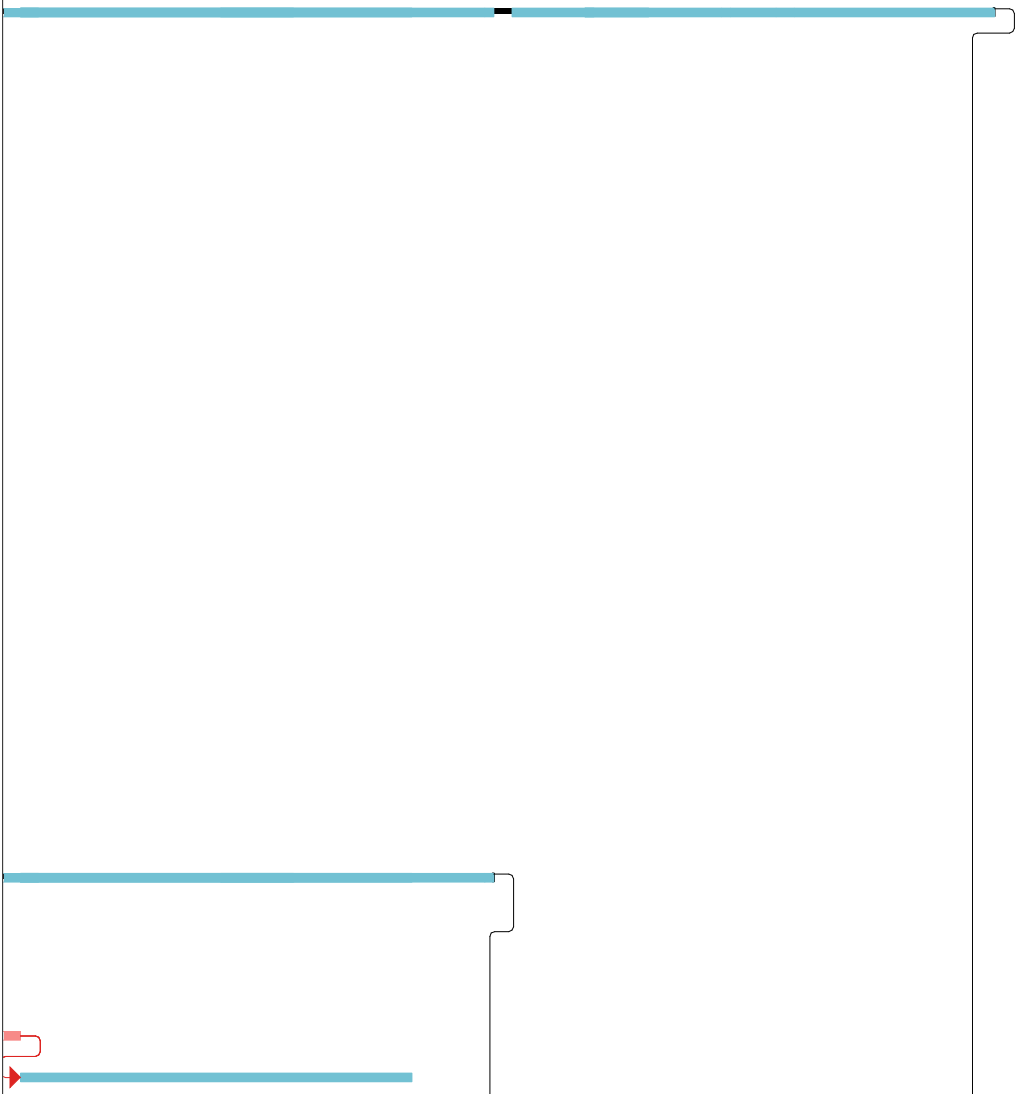

Proyecto: PROGRAMA DE OBRA
 EL TERRITORIO DEL CORAZÓN DE NUESTRA MADRE TIERRA
 Fecha: 8 DE MAYO 2024

Tarea		solo el comienzo	
División		solo fin	
Hito		Tareas externas	
Resumen		Hito externo	
Resumen del proyecto		Fecha límite	
Tarea inactiva		Tareas críticas	
Hito inactivo		División crítica	
Resumen inactivo		Línea base	
Tarea manual		Hito de línea base	
solo duración		Resumen de línea base	
Informe de resumen manual		Progreso	
Resumen manual		Progreso manual	

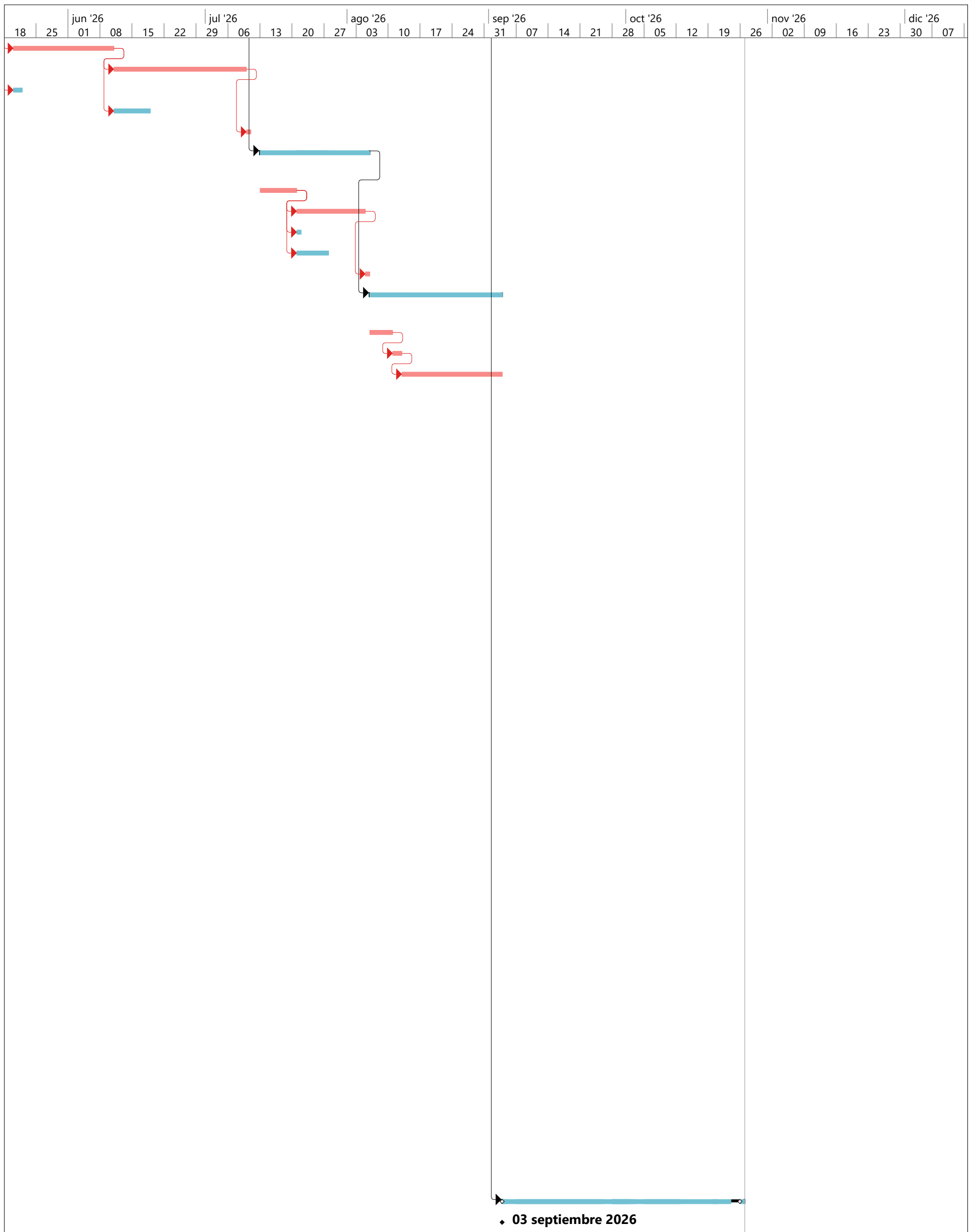

Proyecto: PROGRAMA DE OBRA EL TERRITORIO DEL CORAZÓN DE NUESTRA MADRE TIERRA Fecha: 8 DE MAYO 2024	Tarea		solo el comienzo	
	División		solo fin	
	Hito		Tareas externas	
	Resumen		Hito externo	
	Resumen del proyecto		Fecha límite	
	Tarea inactiva		Tareas críticas	
	Hito inactivo		División crítica	
	Resumen inactivo		Línea base	
	Tarea manual		Hito de línea base	
	solo duración		Resumen de línea base	
	Informe de resumen manual		Progreso	
	Resumen manual		Progreso manual	

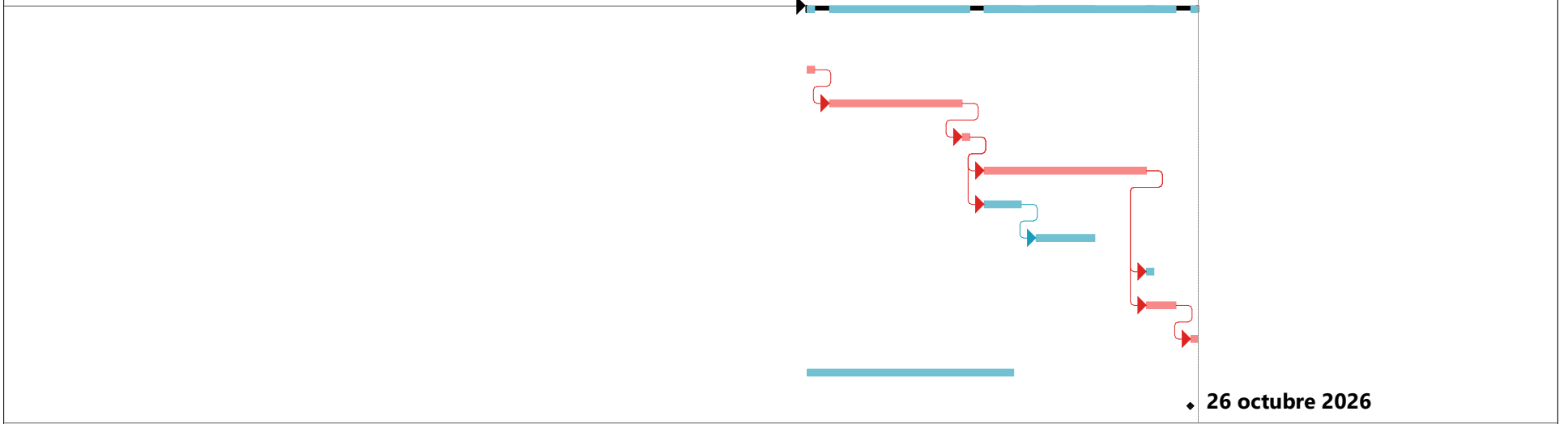

Proyecto: PROGRAMA DE OBRA
 EL TERRITORIO DEL CORAZÓN DE NUESTRA MADRE TIERRA
 Fecha: 8 DE MAYO 2024

Tarea		solo el comienzo	
División		solo fin	
Hito		Tareas externas	
Resumen		Hito externo	
Resumen del proyecto		Fecha límite	
Tarea inactiva		Tareas críticas	
Hito inactivo		División crítica	
Resumen inactivo		Línea base	
Tarea manual		Hito de línea base	
solo duración		Resumen de línea base	
Informe de resumen manual		Progreso	
Resumen manual		Progreso manual	