

Squ'inal Yo'tan J'metic Lum

Ascencio Belmont, Ana Laura

2024-05

<https://hdl.handle.net/20.500.11777/6038>

<http://repositorio.iberopuebla.mx/licencia.pdf>

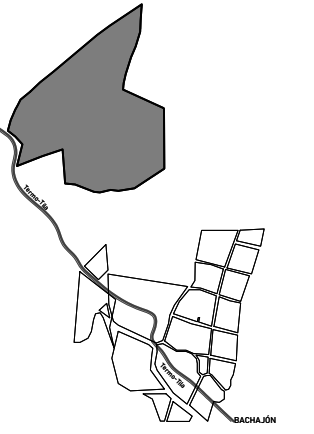

- a) Las cotas rigen al dibujo
- b) Verificar medidas y niveles de obra.
- c) Las cotas son a ejes o a paños de albañilería.
- d) Este plano rige sobre los correspondientes de instalaciones y estructurales.

- a) Verificar las dimensiones y niveles en la obra e informar de inmediato al arquitecto de cualquier discrepancia con los planos o entre diferentes planos que pudiese provocar un conflicto futuro o afectar la preparación de los planos de taller o de obra.
- b) Solicitar información adicional o aclaraciones al arquitecto antes de proceder a la construcción, fabricación o instalación.
- c) Entregar al arquitecto los planos de taller o fabricación, catálogos técnicos, información dimensional, especificaciones, etc. de los trabajos especializados que vayan a incorporarse a la construcción.
- d) Informar de inmediato al arquitecto de cualquier discrepancia entre la información mostrada en planos y los reglamentos o normas oficiales aplicables a este proyecto emitidas por autoridades con jurisdicción, antes de proceder a su ejecución.
- e) Informar de inmediato al arquitecto de cualquier efecto de costos que pueda alterar el proyecto o programa de construcción y que requiera modificar o alterar la información mostrada en planos por cualquier causa.

- 1) Este plano fue elaborado sin el uso de un estudio topográfico, por lo que los niveles de fondo de cimentación (NFC) se deben corroborar en sitio.
- 2) Para el mejoramiento del suelo se debe hacer una excavación de 1.00 m de profundidad a partir del terreno natural con capas de material de banco compactadas al 95% proctor.

NFC. Nivel de Fondo de Cimentación

Squ'inal yo'tan jMe'tic Lum

Municipio de Chilón, Estado de Chiapas.

MISIÓN DE BACHAJÓN

Ana Ascencio Belmont
José Álvarez Morales
Fernando Mariscal Cristiani

Registro. Ced.Prof.

Ana Ascencio Belmont
José Álvarez Morales
Fernando Mariscal Cristiani

1/150

Mayo 2024

1:150

EC01

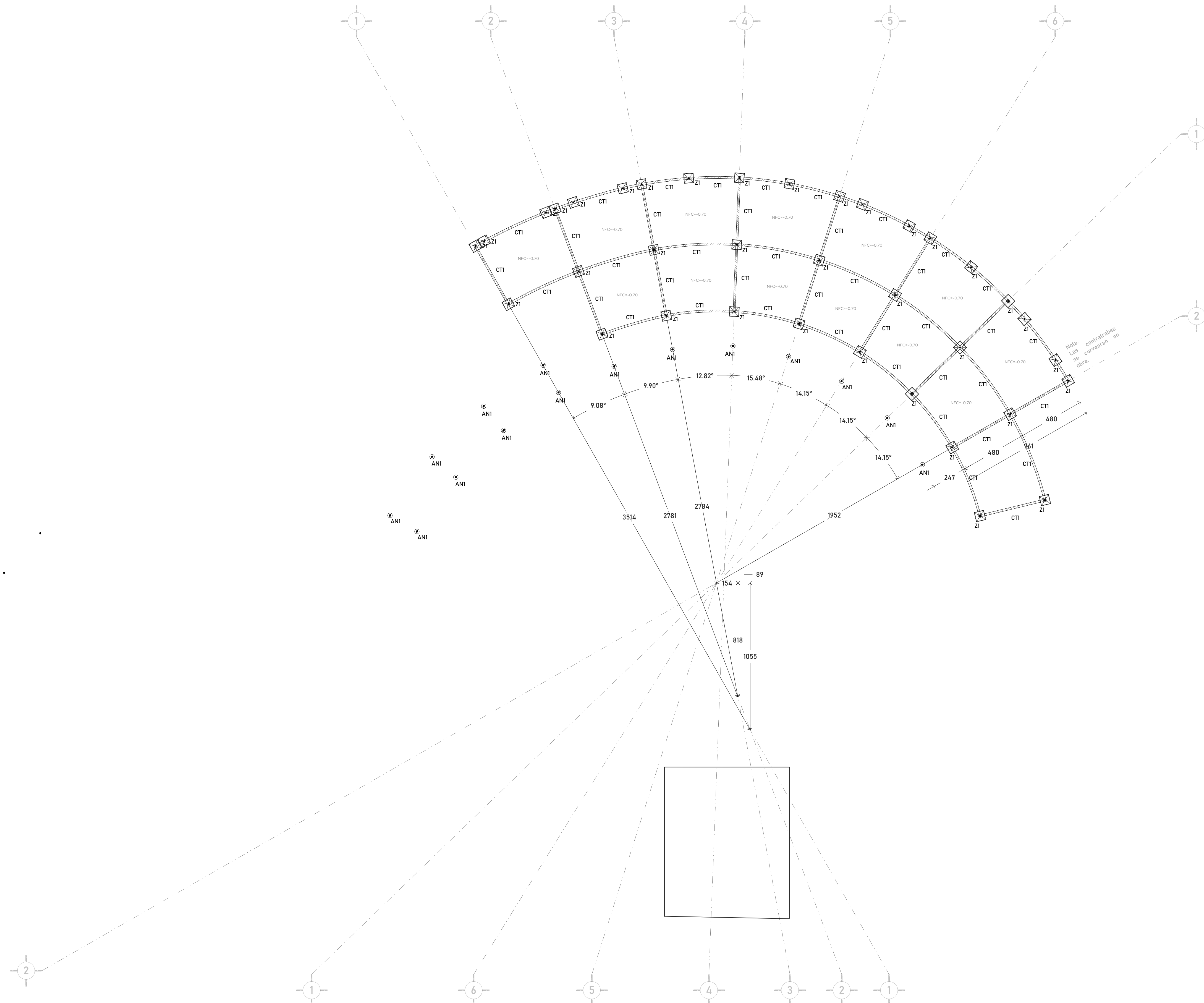

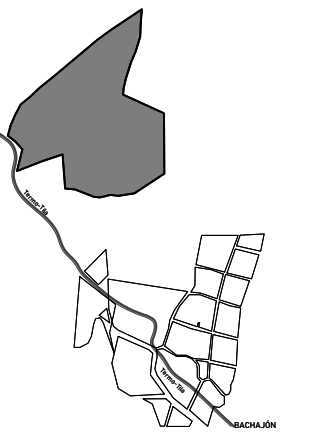

- a) Las cotas rigen al dibujo
- b) Verificar medidas y niveles de obra.
- c) Las cotas son a ejes o a paños de albañilería.
- d) Este plano rige sobre los correspondientes de instalaciones y estructurales.

- a) Verificar las dimensiones y niveles en la obra e informar de inmediato al arquitecto de cualquier discrepancia con los planos o entre diferentes planos que pudiese provocar un conflicto futuro o afectar la preparación de los planos de taller o de obra.
- b) Solicitar información adicional o aclaraciones al arquitecto antes de proceder a la construcción, fabricación o instalación.
- c) Entregar al arquitecto los planos de taller o fabricación, catálogos técnicos, información dimensional, especificaciones, etc. de los trabajos especializados que vayan a incorporarse a la construcción.
- d) Informar de inmediato al arquitecto de cualquier discrepancia entre la información mostrada en planos y los reglamentos o normas oficiales aplicables a este proyecto emitidas por autoridades con jurisdicción, antes de proceder a su ejecución.
- e) Informar de inmediato al arquitecto de cualquier efecto de costos que pueda alterar el proyecto o programa de construcción y que requiera modificar o alterar la información mostrada en planos por cualquier causa.

- 1) Este plano fue elaborado sin el uso de un estudio topográfico, por lo que los niveles de fondo de cimentación (NFC) se deben corroborar en sitio.
- 2) Para el mejoramiento del suelo se debe hacer una excavación de 1.00 m de profundidad a partir del terreno natural con capas de material de banco compactadas al 95% proctor.

NFC. Nivel de Fondo de Cimentación

Proyecto. Squ'inal yo'tan jMe'tic Lum

Dirección. Municipio de Chilón, Estado de Chiapas.

Propietario. MISIÓN DE BACHAJÓN

Proyectó. Ana Ascencio Belmont
José Álvarez Morales
Fernando Mariscal Cristiani

DRO. Registro. Ced.Prof.

Dibujó. Ana Ascencio Belmont
José Álvarez Morales
Fernando Mariscal Cristiani

Escala. 1/150

Squ'inal yo'tan jMe'tic Lum
ESTRUCTURAL CIMENTACIÓN
Espacios de interpretación.
Plano. Fecha. Mayo 2024
Escala. 1:150
Clave. EC02

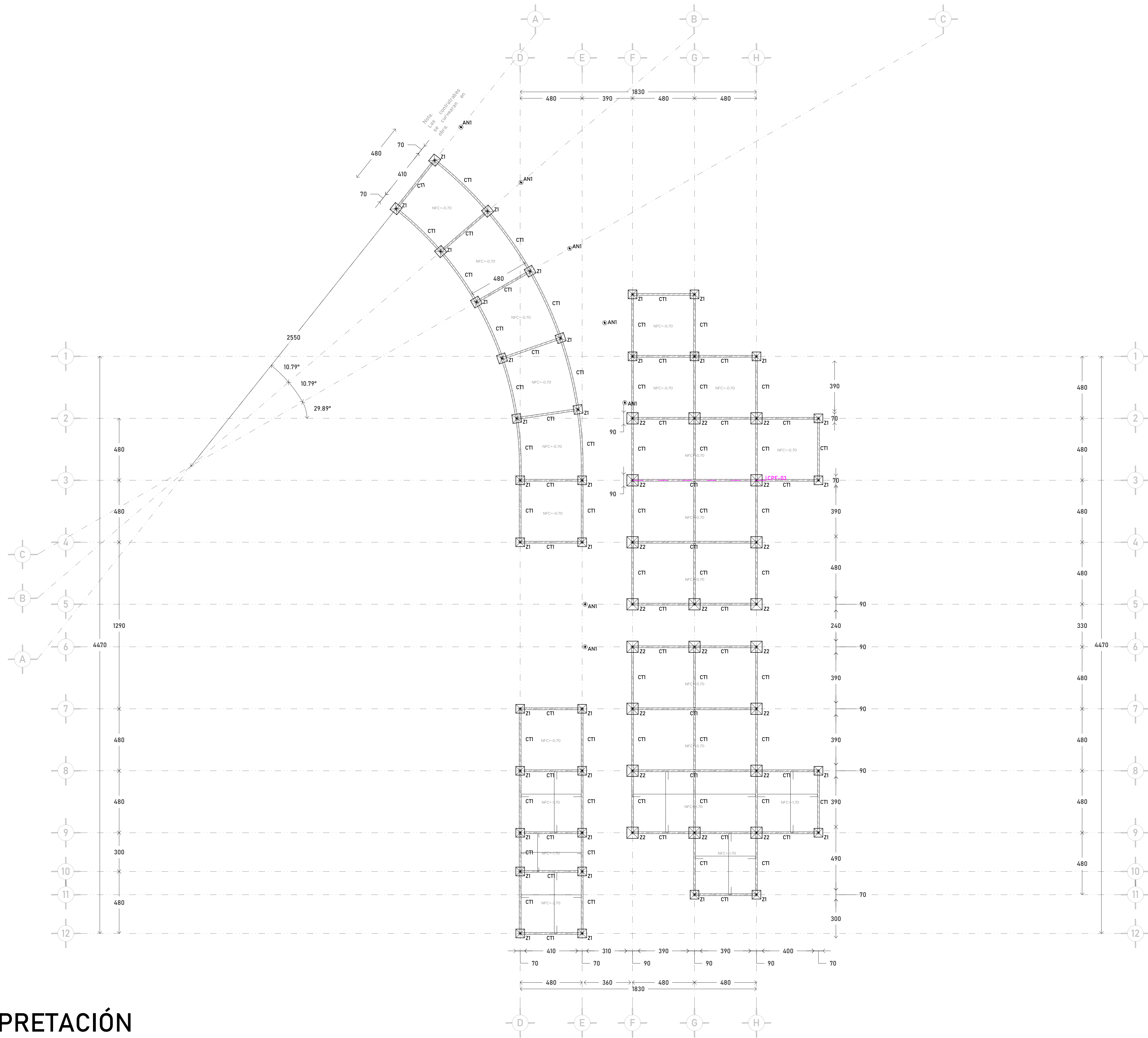

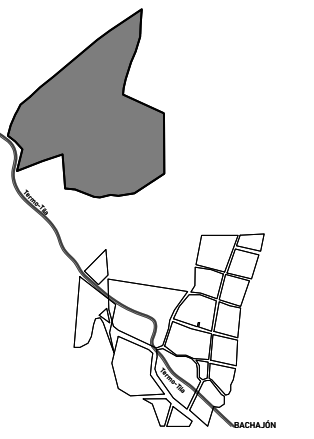

- a) Las cotas rigen al dibujo
- b) Verificar medidas y niveles de obra.
- c) Las cotas son a ejes o a paños de abanillaría.
- d) Este plano rige sobre los correspondientes de instalaciones y estructurales.

- a) Verificar las dimensiones y niveles en la obra e informar de inmediato al arquitecto de cualquier discrepancia con los planos o entre diferentes planos que pudiese provocar un conflicto futuro o afectar la preparación de los planos de taller o de obra.
- b) Solicitar información adicional o aclaraciones al arquitecto antes de proceder a la construcción, fabricación o instalación.
- c) Entregar al arquitecto los planos de taller o fabricación, catálogos técnicos, información dimensional, especificaciones, etc. de los trabajos especializados que vayan a incorporarse a la construcción.
- d) Informar de inmediato al arquitecto de cualquier discrepancia entre la información mostrada en planos y los reglamentos o normas oficiales aplicables a este proyecto emitidas por autoridades con jurisdicción, antes de proceder a su ejecución.
- e) Informar de inmediato al arquitecto de cualquier efecto de costos que pueda alterar el proyecto o programa de construcción y que requiera modificar o alterar la información mostrada en planos por cualquier causa.

- 1) Este plano fue elaborado sin el uso de un estudio topográfico, por lo que los niveles de fondo de cimentación (NFC) se deben corroborar en sitio.
- 2) Para el mejoramiento del suelo se debe hacer una excavación de 1.00 m de profundidad a partir del terreno natural con capas de material de banco compactadas al 95% proctor.

NFC. Nivel de Fondo de Cimentación

Proyecto. Squ'inal yo'tan jMe'tic Lum

Dirección. Municipio de Chilón, Estado de Chiapas.

Propietario. MISIÓN DE BACHAJÓN

Proyectó. Ana Ascencio Belmont
José Álvarez Morales
Fernando Mariscal Cristiani

DRO. Registro. Ced.Prof.

Dibujó. Ana Ascencio Belmont
José Álvarez Morales
Fernando Mariscal Cristiani

Escala. 1/150

Squ'inal yo'tan jMe'tic Lum
ESTRUCTURAL CIMENTACIÓN
Solares.
Plano. Fecha. Mayo 2024
Escala. 1:150
Clave. EC03

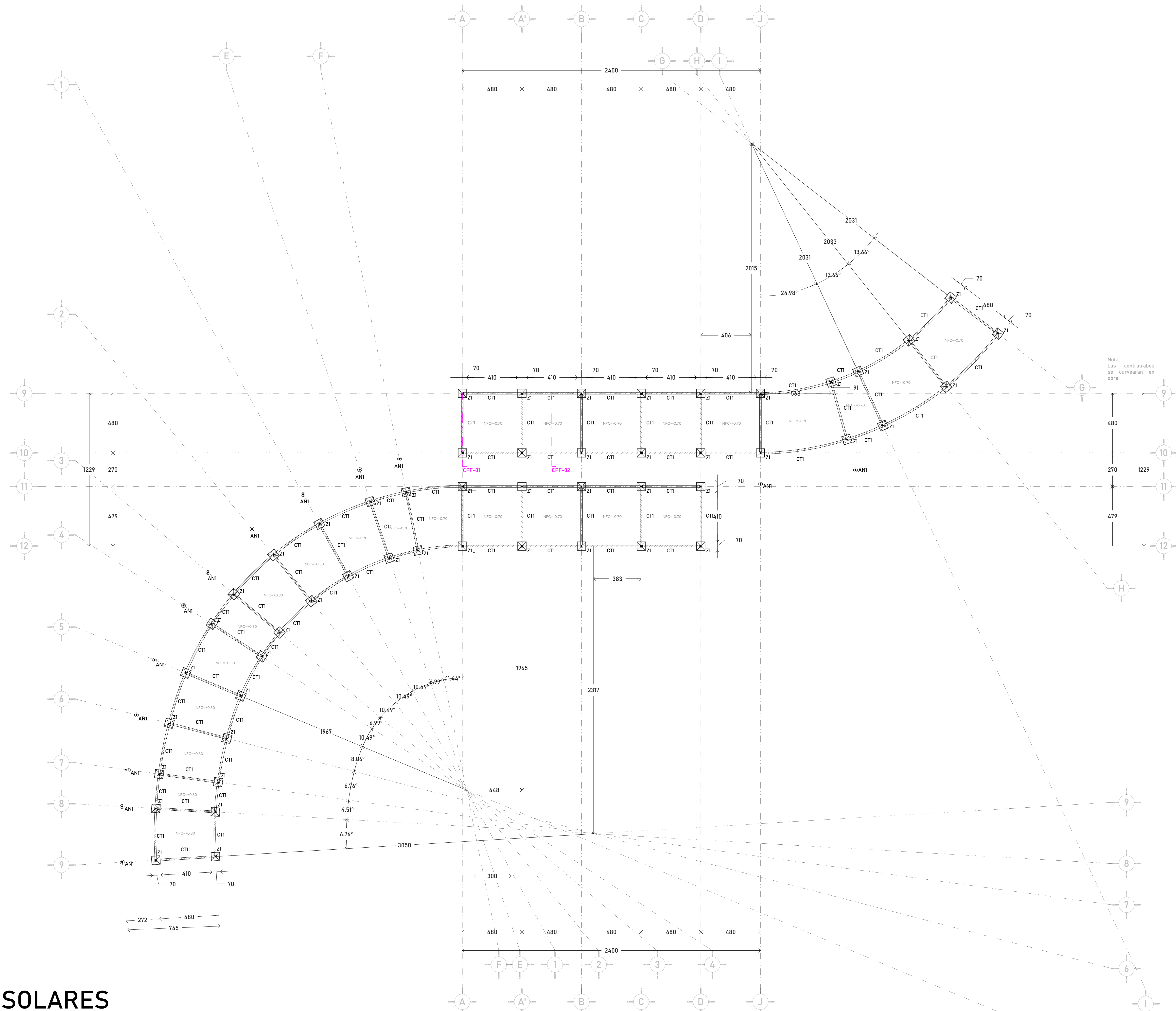

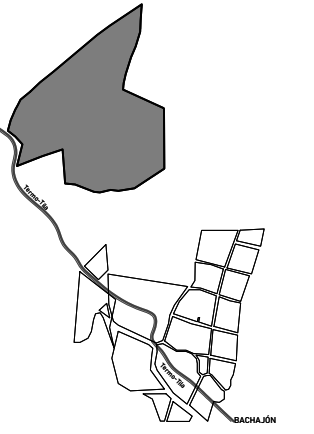

- a) Las cotas rigen al dibujo
- b) Verificar medidas y niveles de obra.
- c) Las cotas son a ejes o a paños de albañilería.
- d) Este plano rige sobre los correspondientes de instalaciones y estructurales.

- a) Verificar las dimensiones y niveles en la obra e informar de inmediato al arquitecto de cualquier discrepancia con los planos o entre diferentes planos que pudiese provocar un conflicto futuro o afectar la preparación de los planos de taller o de obra.
- b) Solicitar información adicional o aclaraciones al arquitecto antes de proceder a la construcción, fabricación o instalación.
- c) Entregar al arquitecto los planos de taller o fabricación, catálogos técnicos, información dimensional, especificaciones, etc. de los trabajos especializados que vayan a incorporarse a la construcción.
- d) Informar de inmediato al arquitecto de cualquier discrepancia entre la información mostrada en planos y los reglamentos o normas oficiales aplicables a este proyecto emitidas por autoridades con jurisdicción, antes de proceder a su ejecución.
- e) Informar de inmediato al arquitecto de cualquier efecto de costos que pueda alterar el proyecto o programa de construcción y que requiera modificar o alterar la información mostrada en planos por cualquier causa.

- 1) Este plano fue elaborado sin el uso de un estudio topográfico, por lo que los niveles de fondo de cimentación (NFC) se deben corroborar en sitio.
- 2) Para el mejoramiento del suelo se debe hacer una excavación de 1.00 m de profundidad a partir del terreno natural con capas de material de banco compactadas al 95% proctor.

NFC. Nivel de Fondo de Cimentación

Squ'inal yo'tan jMe'tic Lum

Municipio de Chilón, Estado de Chiapas.

MISIÓN DE BACHAJÓN

Ana Ascencio Belmont
José Álvarez Morales
Fernando Mariscal Cristiani

Registro. Ced.Prof.

Ana Ascencio Belmont
José Álvarez Morales
Fernando Mariscal Cristiani

1/150

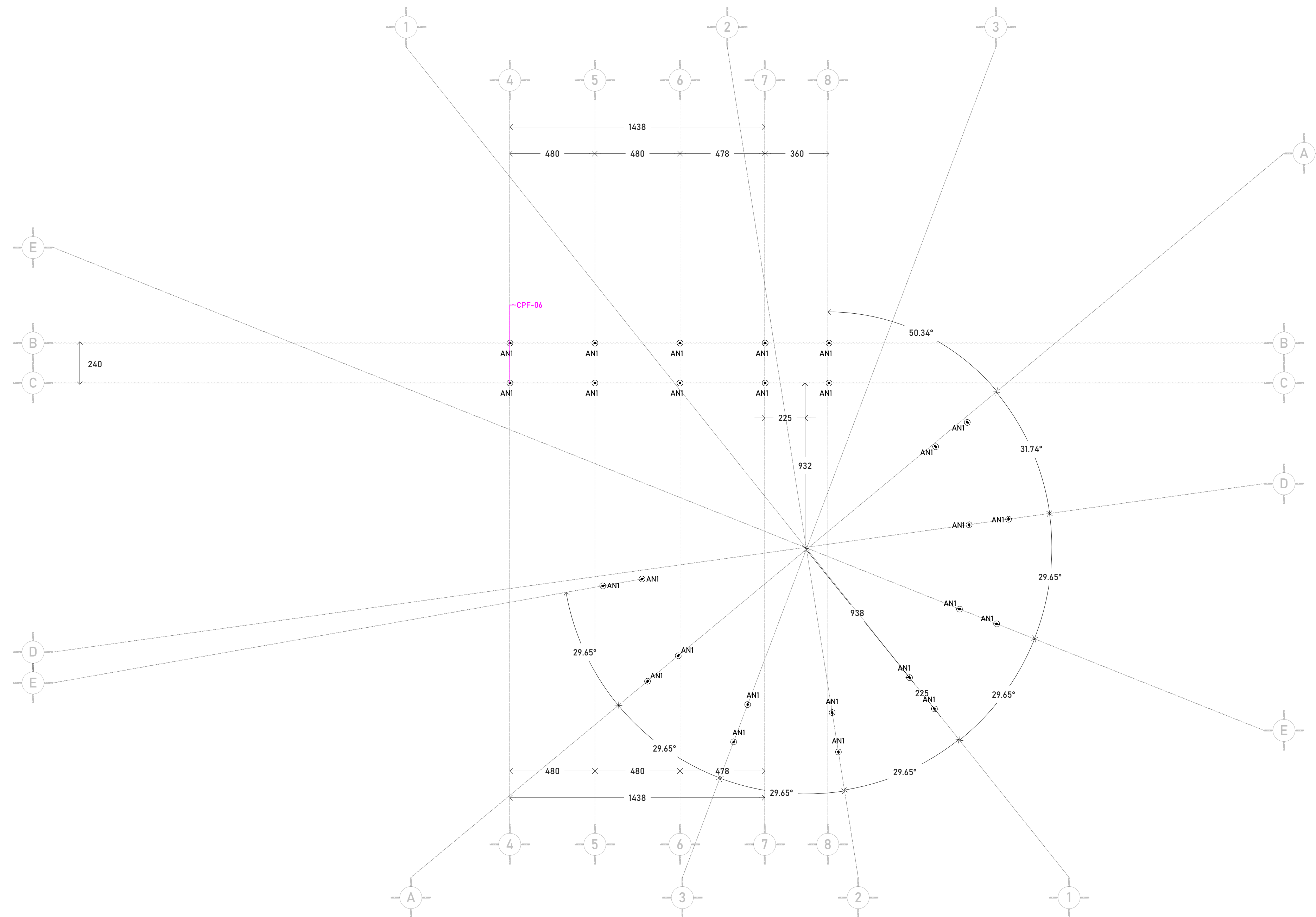

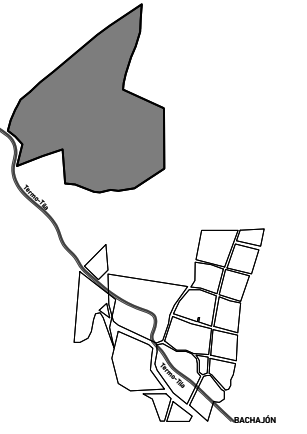

- a) Las cotas rigen al dibujo
- b) Verificar medidas y niveles de obra.
- c) Las cotas son a ejes o a paños de albañilería.
- d) Este plano rige sobre los correspondientes de instalaciones y estructurales.

- a) Verificar las dimensiones y niveles en la obra e informar de inmediato al arquitecto de cualquier discrepancia con los planos o entre diferentes planos que pudiese provocar un conflicto futuro o afectar la preparación de los planos de taller o de obra.
- b) Solicitar información adicional o aclaraciones al arquitecto antes de proceder a la construcción, fabricación o instalación.
- c) Entregar al arquitecto los planos de taller o fabricación, catálogos técnicos, información dimensional, especificaciones, etc. de los trabajos especializados que vayan a incorporar a la construcción.
- d) Informar de inmediato al arquitecto de cualquier discrepancia entre la información mostrada en planos y los reglamentos o normas oficiales aplicables a este proyecto emitidas por autoridades con jurisdicción, antes de proceder a su ejecución.
- e) Informar de inmediato al arquitecto de cualquier efecto de costos que pueda alterar el proyecto o programa de construcción y que requiera modificar o alterar la información mostrada en planos por cualquier causa.

- 1) Este plano fue elaborado sin el uso de un estudio topográfico, por lo que los niveles de fondo de cimentación (NFC) se deben corroborar en sitio.
- 2) Para el mejoramiento del suelo se debe hacer una excavación de 100 m de profundidad a partir del terreno natural con capas de material de banco compactadas al 95% proctor.

NFC. Nivel de Fondo de Cimentación

Proyecto. Squ'inal yo'tan jMe'tic Lum

Dirección. Municipio de Chilón, Estado de Chiapas.

Propietario. MISIÓN DE BACHAJÓN

Proyectó. Ana Ascencio Belmont
José Álvarez Morales
Fernando Mariscal Cristiani

DRO. -
Registro. Ced.Prof.

Dibujó. Ana Ascencio Belmont
José Álvarez Morales
Fernando Mariscal Cristiani

Escala. 1/75

Squ'inal yo'tan jMe'tic Lum
ESTRUCTURAL CIMENTACIÓN
Módulo Ermita
Plano. Fecha. Mayo 2024
Escala. 1:150
Clave. EC05

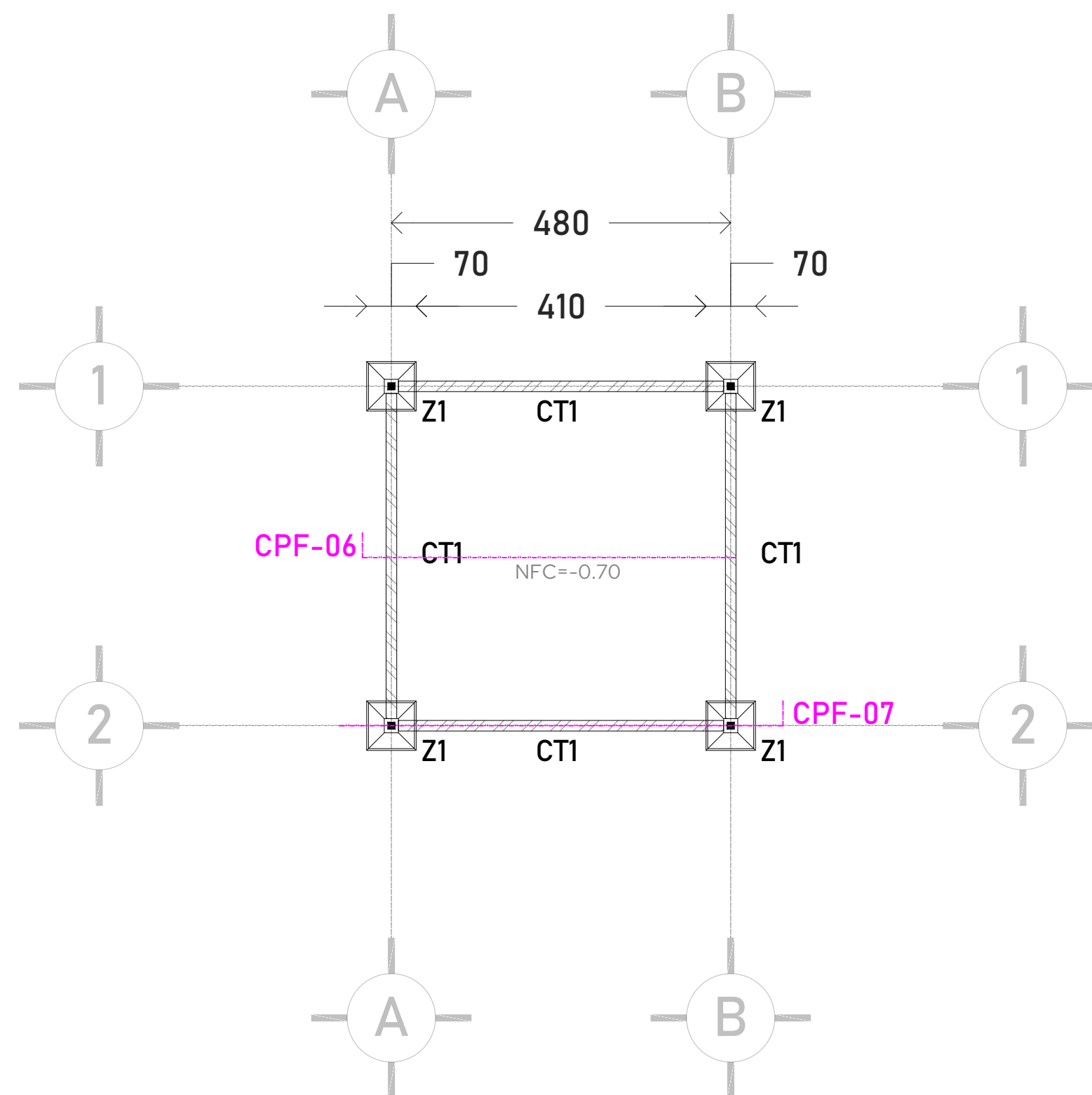

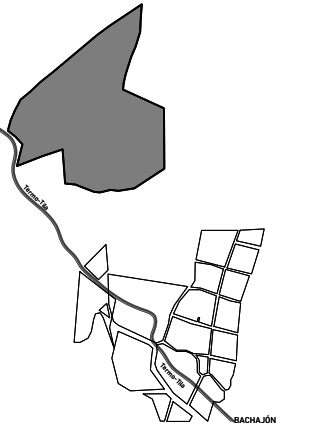

- a) Las cotas rigen al dibujo
- b) Verificar medidas y niveles de obra.
- c) Las cotas son a ejes o a paños de albañilería.
- d) Este plano rige sobre los correspondientes de instalaciones y estructurales.

- a) Verificar las dimensiones y niveles en la obra e informar de inmediato al arquitecto de cualquier discrepancia con los planos o entre diferentes planos que pudiese provocar un conflicto futuro o afectar la preparación de los planos de taller o de obra.
- b) Solicitar información adicional o aclaraciones al arquitecto antes de proceder a la construcción, fabricación o instalación.
- c) Entregar al arquitecto los planos de taller o fabricación, catálogos técnicos, información dimensional, especificaciones, etc. de los trabajos especializados que vayan a incorporar a la construcción.
- d) Informar de inmediato al arquitecto de cualquier discrepancia entre la información mostrada en planos y los reglamentos o normas oficiales aplicables a este proyecto emitidas por autoridades con jurisdicción, antes de proceder a su ejecución.
- e) Informar de inmediato al arquitecto de cualquier efecto de costos que pueda alterar el proyecto o programa de construcción y que requiera modificar o alterar la información mostrada en planos por cualquier causa.

- 1) Este plano fue elaborado sin el uso de un estudio topográfico, por lo que los niveles de fondo de cimentación (NFC) se deben corroborar en sitio.
- 2) Para el mejoramiento del suelo se debe hacer una excavación de 1.00 m de profundidad a partir del terreno natural con capas de material de banco compactadas al 95% proctor.

NFC. Nivel de Fondo de Cimentación

Proyecto. Squ'inal yo'tan jMetic Lum

Dirección. Municipio de Chilón, Estado de Chiapas.

Propietario. MISIÓN DE BACHAJÓN

Proyectó. Ana Ascencio Belmont
José Álvarez Morales
Fernando Mariscal Cristiani

DRO. Registro. Ced.Prof.

Dibujó. Ana Ascencio Belmont
José Álvarez Morales
Fernando Mariscal Cristiani

Escala. N/A

Squ'inal yo'tan jMetic Lum
ESTRUCTURAL CIMENTACIÓN
Detalles

Plano. Fecha. Mayo 2024

Escala. N/A
Clave. ECD

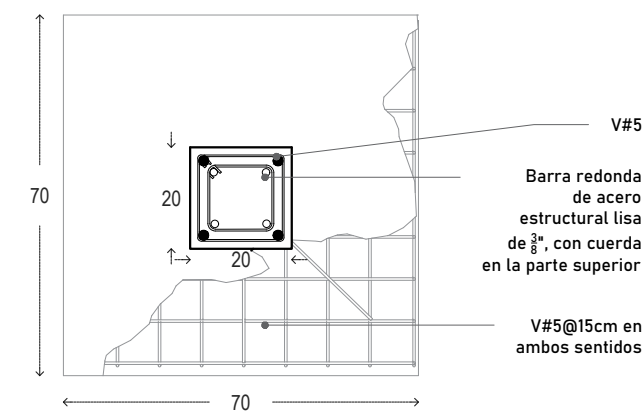

ZAPATA Z-1
Detalle unión a placa

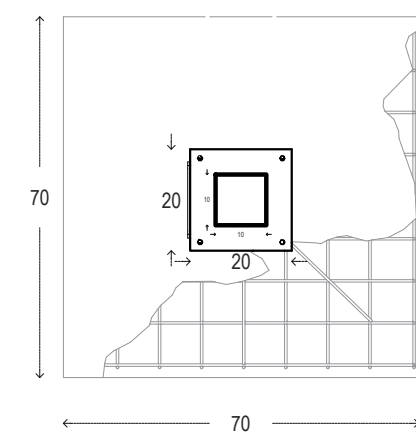

ZAPATA Z-1
Detalle unión placa a columna

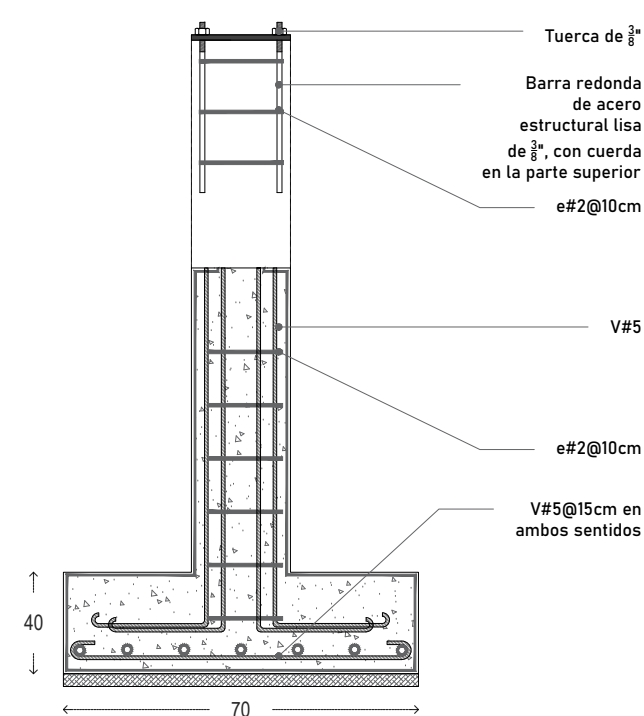

ZAPATA Z-1
Detalle alzado

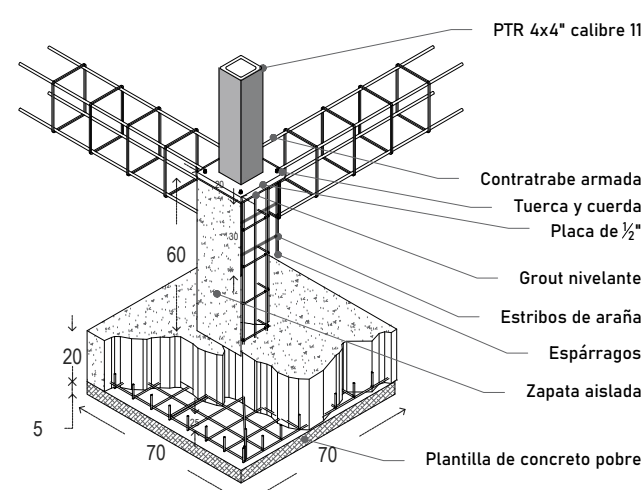

ZAPATA Z-1
Isométrico

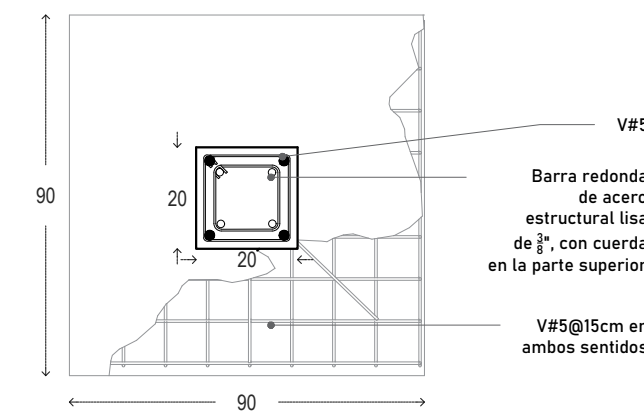

ZAPATA Z-2
Detalle unión a placa

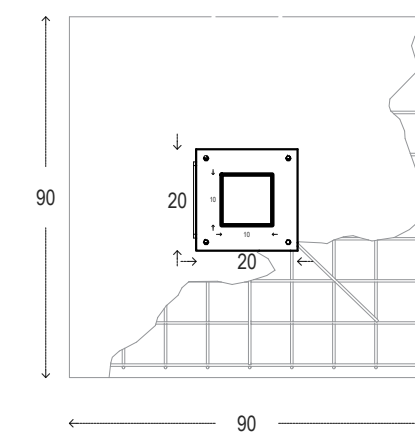

ZAPATA Z-2
Detalle unión placa a columna

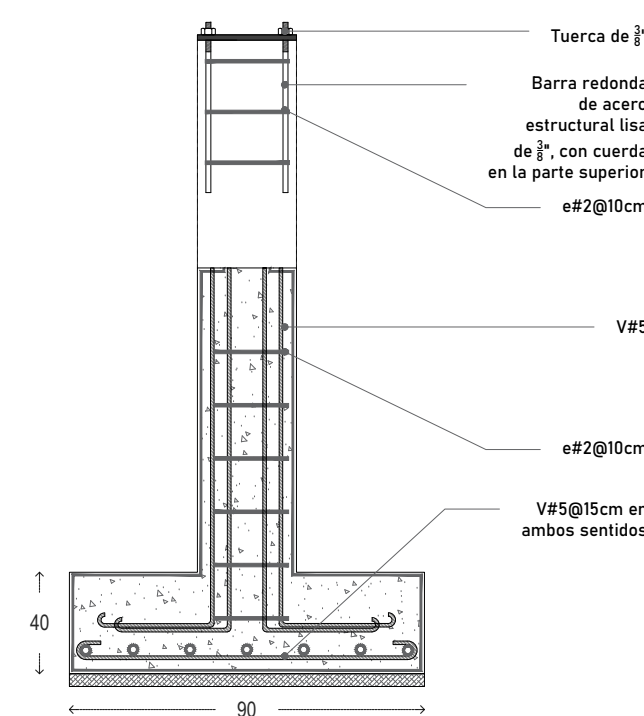

ZAPATA Z-2
Detalle alzado

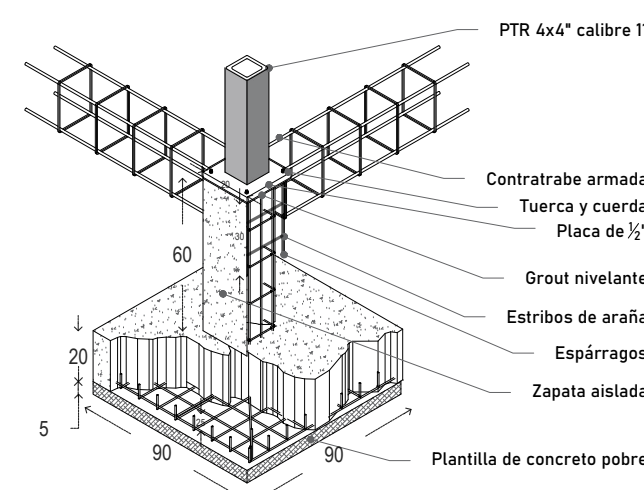

ZAPATA Z-1
Isométrico

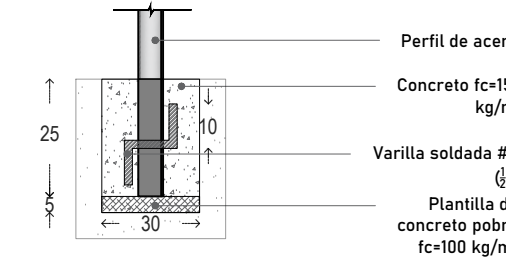

ANCLAJE ANI
Detalle unión a perfil

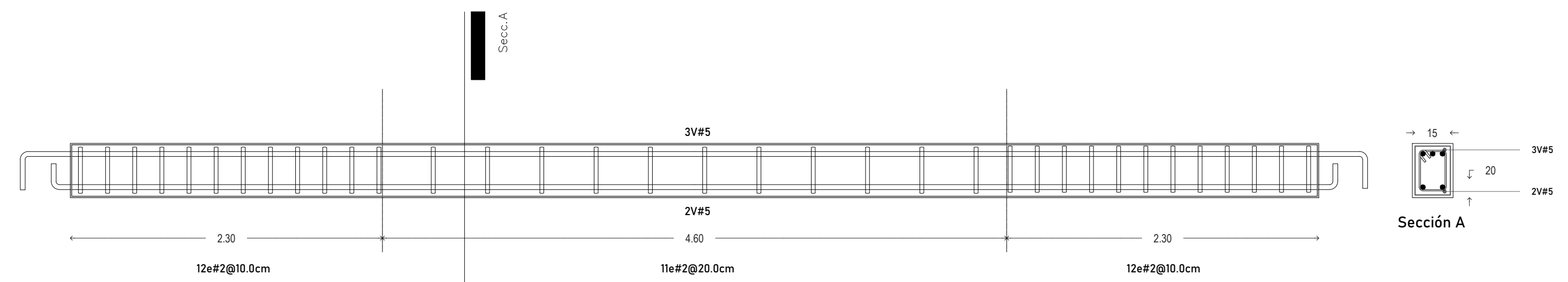

CONTRATRABE CT-1