

# Squ'inal Yo'tan J'metic Lum

Ascencio Belmont, Ana Laura

2024-05

---

<https://hdl.handle.net/20.500.11777/6038>

<http://repositorio.iberopuebla.mx/licencia.pdf>

# Squ'inal Yo'tan jMe'tic Lum

El territorio del corazón de  
nuestra Madre Tierra

Croquis.

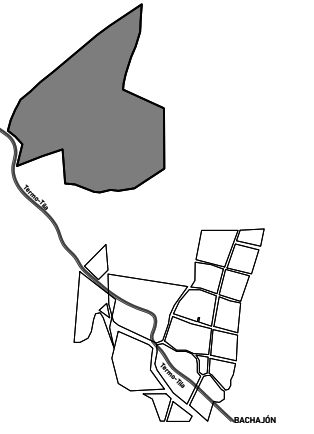

Orientación.

N

Especificaciones generales.

- a) Las cotas rigen al dibujo
- b) Verificar medidas y niveles de obra.
- c) Las cotas son a ejes o a paños de albañilería.
- d) Este plano rige sobre los correspondientes de instalaciones y estructurales.

Recomendaciones a contratista.

- a) Verificar las dimensiones y niveles en la obra e informar de inmediato al arquitecto de cualquier discrepancia con los planos o entre diferentes planos que pudiese provocar un conflicto futuro o afectar la preparación de los planos de taller o de obra.
- b) Solicitar información adicional o aclaraciones al arquitecto antes de proceder a la construcción, fabricación o instalación.
- c) Entregar al arquitecto los planos de taller o fabricación, catálogos técnicos, información dimensional, especificaciones, etc. de los trabajos especializados que vayan a incorporarse a la construcción.
- d) Informar de inmediato al arquitecto de cualquier discrepancia entre la información mostrada en planos y los reglamentos o normas oficiales aplicables a este proyecto emitidas por autoridades con jurisdicción, antes de proceder a su ejecución.
- e) Informar de inmediato al arquitecto de cualquier efecto de costos que pueda alterar el proyecto o programa de construcción y que requiera modificar o alterar la información mostrada en planos por cualquier causa.

Notas.

Simbología.

Proyecto. Squ'inal yo'tan jMe'tic Lum

Dirección. Municipio de Chilón, Estado de Chiapas.

Propietario. MISIÓN DE BACHAJÓN

Proyectó. Ana Ascencio Belmont  
José Álvarez Morales  
Fernando Mariscal Cristiani

DRO. Registro. Ced.Prof.

Dibujó. Ana Ascencio Belmont  
José Álvarez Morales  
Fernando Mariscal Cristiani

Escala. 1/150

Squ'inal yo'tan jMe'tic Lum  
PLANTA DE CONJUNTO  
Centro de Armonía y Buen Vivir. [CABVI]  
Plano. Fecha. Mayo 2024  
Escala. 1:150  
Clave. PC01

## CONJUNTO-CABVI PLANTA

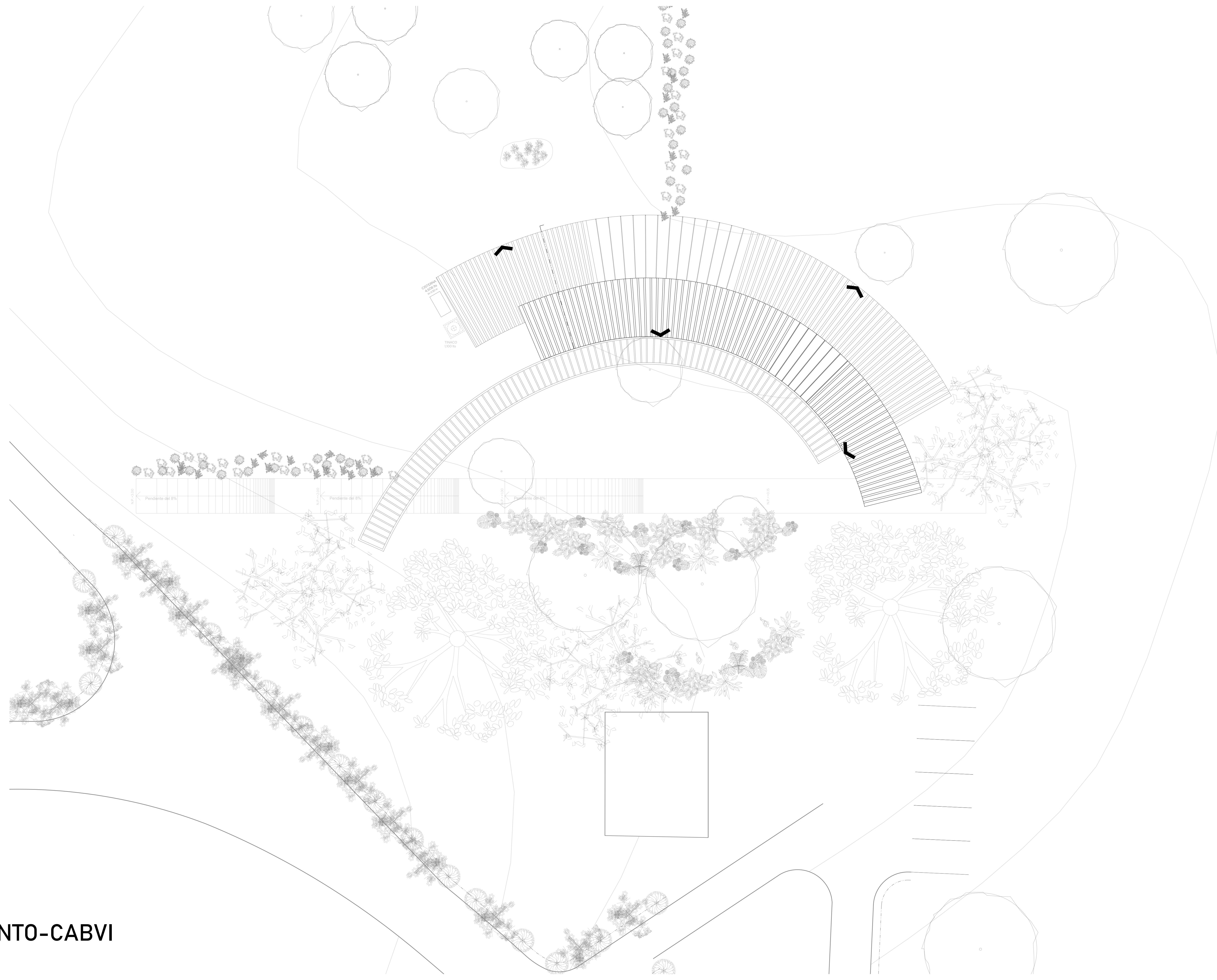

# Squ'inal Yo'tan jMe'tic Lum

El territorio del corazón de  
nuestra Madre Tierra

Croquis.

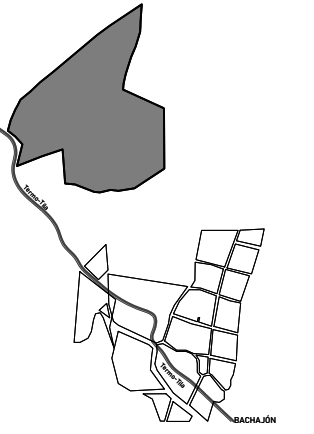

Orientación.

N

Especificaciones generales.

- a) Las cotas rigen al dibujo
- b) Verificar medidas y niveles de obra.
- c) Las cotas son a ejes o a paños de albañilería.
- d) Este plano rige sobre los correspondientes de instalaciones y estructurales.

Recomendaciones a contratista.

- a) Verificar las dimensiones y niveles en la obra e informar de inmediato al arquitecto de cualquier discrepancia con los planos o entre diferentes planos que pudiese provocar un conflicto futuro o afectar la preparación de los planos de taller o de obra.
- b) Solicitar información adicional o aclaraciones al arquitecto antes de proceder a la construcción, fabricación o instalación.
- c) Entregar al arquitecto los planos de taller o fabricación, catálogos técnicos, información dimensional, especificaciones, etc. de los trabajos especializados que vayan a incorporar a la construcción.
- d) Informar de inmediato al arquitecto de cualquier discrepancia entre la información mostrada en planos y los reglamentos o normas oficiales aplicables a este proyecto emitidas por autoridades con jurisdicción, antes de proceder a su ejecución.
- e) Informar de inmediato al arquitecto de cualquier efecto de costos que pueda alterar el proyecto o programa de construcción y que requiera modificar o alterar la información mostrada en planos por cualquier causa.

Notas.

Simbología.

Proyecto. Squ'inal yo'tan jMe'tic Lum

Dirección. Municipio de Chilón, Estado de Chiapas.

Propietario. MISIÓN DE BACHAJÓN

Proyectó. Ana Ascencio Belmont  
Josué Álvarez Morales  
Fernando Mariscal Cristiani

DRO. Registro. Ced.Prof.

Dibujó. Ana Ascencio Belmont  
Josué Álvarez Morales  
Fernando Mariscal Cristiani

Escala. 1/50

Squ'inal yo'tan jMe'tic Lum  
PLANTA DE CONJUNTO  
Espacios de interpretación.

Plano. Fecha. Mayo 2024  
Escala. 1:50  
Clave. PC02

## CONJUNTO-INTERPRETACIÓN PLANTA

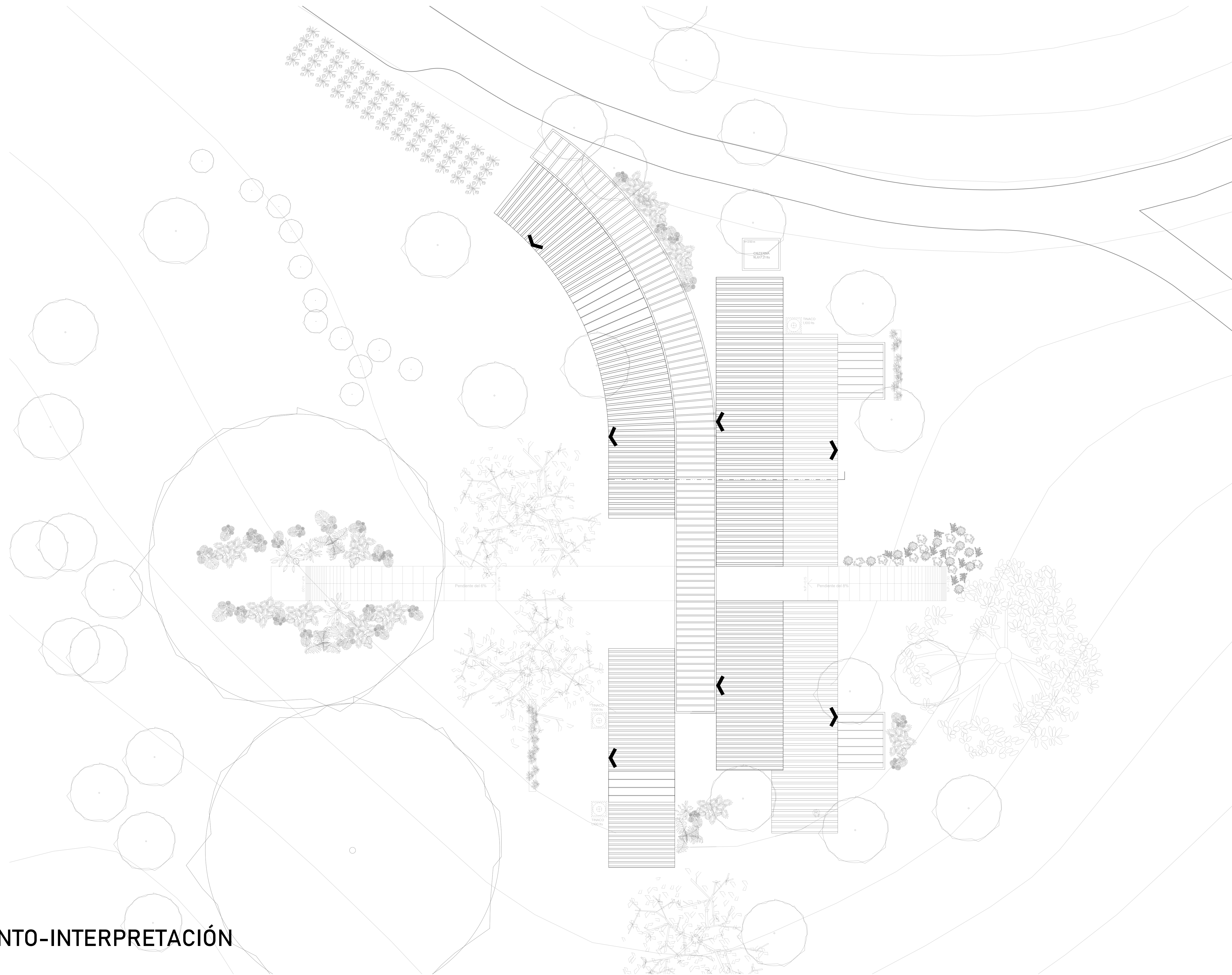



# Squ'inal Yo'tan jMe'tic Lum

El territorio del corazón de  
nuestra Madre Tierra

Croquis.

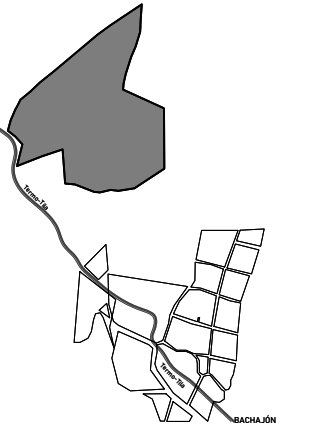

Orientación.



Especificaciones generales.

- a) Las cotas rigen al dibujo
- b) Verificar medidas y niveles de obra.
- c) Las cotas son a ejes o a paños de albañilería.
- d) Este plano rige sobre los correspondientes de instalaciones y estructurales.

Recomendaciones a contratista.

- a) Verificar las dimensiones y niveles en la obra e informar de inmediato al arquitecto de cualquier discrepancia con los planos o entre diferentes planos que pudiese provocar un conflicto futuro o afectar la preparación de los planos de taller o de obra.
- b) Solicitar información adicional o aclaraciones al arquitecto antes de proceder a la construcción, fabricación o instalación.
- c) Entregar al arquitecto los planos de taller o fabricación, catálogos técnicos, información dimensional, especificaciones, etc. de los trabajos especializados que vayan a incorporar a la construcción.
- d) Informar de inmediato al arquitecto de cualquier discrepancia entre la información mostrada en planos y los reglamentos o normas oficiales aplicables a este proyecto emitidas por autoridades con jurisdicción, antes de proceder a su ejecución.
- e) Informar de inmediato al arquitecto de cualquier efecto de costos que pueda alterar el proyecto o programa de construcción y que requiera modificar o alterar la información mostrada en planos por cualquier causa.

Notas.

Simbología.

Proyecto. Squ'inal yo'tan jMe'tic Lum

Dirección. Municipio de Chilón, Estado de Chiapas.

Propietario. MISIÓN DE BACHAJÓN

Proyectó. Ana Ascencio Belmont  
Josué Álvarez Morales  
Fernando Mariscal Cristiani

DRO. Registro. Ced.Prof.

Dibujó. Ana Ascencio Belmont  
Josué Álvarez Morales  
Fernando Mariscal Cristiani

Escala. 1/150

Squ'inal yo'tan jMe'tic Lum  
PLANTA DE CONJUNTO  
Solares.

Plano. Fecha. Mayo 2024  
Escala. 1:150  
Clave. PC03

## CONJUNTO-SOLARES PLANTA

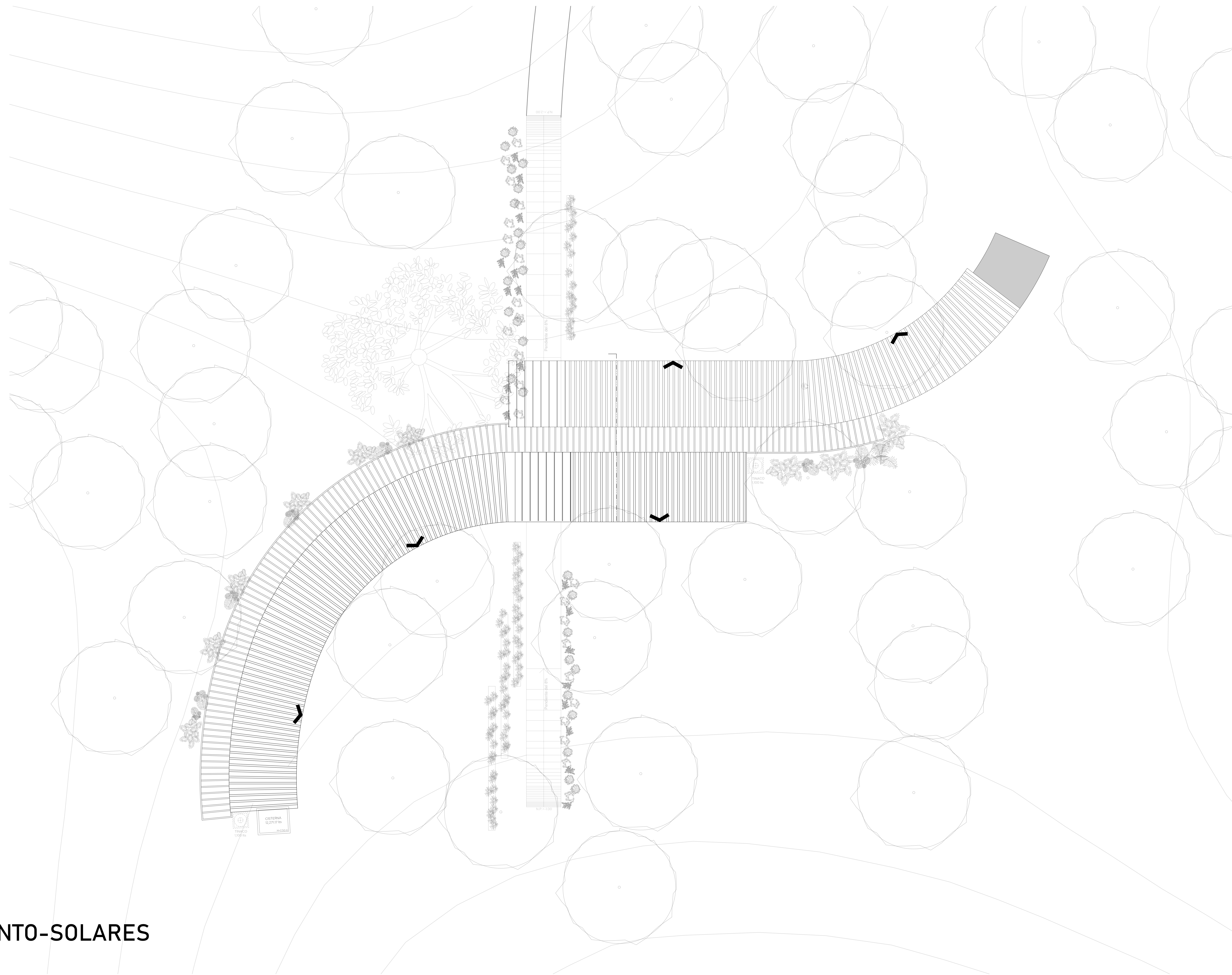

# Squ'inal Yo'tan jMe'tic Lum

El territorio del corazón de  
nuestra Madre Tierra

Croquis.

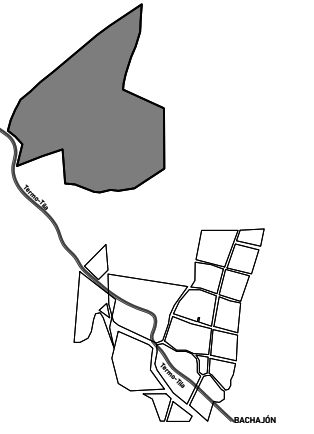

Orientación.



Especificaciones generales.

- a) Las cotas rigen al dibujo
- b) Verificar medidas y niveles de obra.
- c) Las cotas son a ejes o a paños de albañilería.
- d) Este plano rige sobre los correspondientes de instalaciones y estructurales.

Recomendaciones a contratista.

- a) Verificar las dimensiones y niveles en la obra e informar de inmediato al arquitecto de cualquier discrepancia con los planos o entre diferentes planos que pudiese provocar un conflicto futuro o afectar la preparación de los planos de taller o de obra.
- b) Solicitar información adicional o aclaraciones al arquitecto antes de proceder a la construcción, fabricación o instalación.
- c) Entregar al arquitecto los planos de taller o fabricación, catálogos técnicos, información dimensional, especificaciones, etc. de los trabajos especializados que vayan a incorporar a la construcción.
- d) Informar de inmediato al arquitecto de cualquier discrepancia entre la información mostrada en planos y los reglamentos o normas oficiales aplicables a este proyecto emitidas por autoridades con jurisdicción, antes de proceder a su ejecución.
- e) Informar de inmediato al arquitecto de cualquier efecto de costos que pueda alterar el proyecto o programa de construcción y que requiera modificar o alterar la información mostrada en planos por cualquier causa.

Notas.

Simbología.

Proyecto. Squ'inal yo'tan jMe'tic Lum

Dirección. Municipio de Chilón, Estado de Chiapas.

Propietario. MISIÓN DE BACHAJÓN

Proyectó. Ana Ascencio Belmont  
José Álvarez Morales  
Fernando Mariscal Cristiani

DRO. Registro. Ced.Prof.

Dibujó. Ana Ascencio Belmont  
José Álvarez Morales  
Fernando Mariscal Cristiani

Escala. 1/150

Squ'inal yo'tan jMe'tic Lum  
PLANTA DE CONJUNTO  
Pabellón espiritual.

Plano. Fecha. Mayo 2024  
Escala. 1:150  
Clave. PC04

## CONJUNTO-PABELLÓN PLANTA

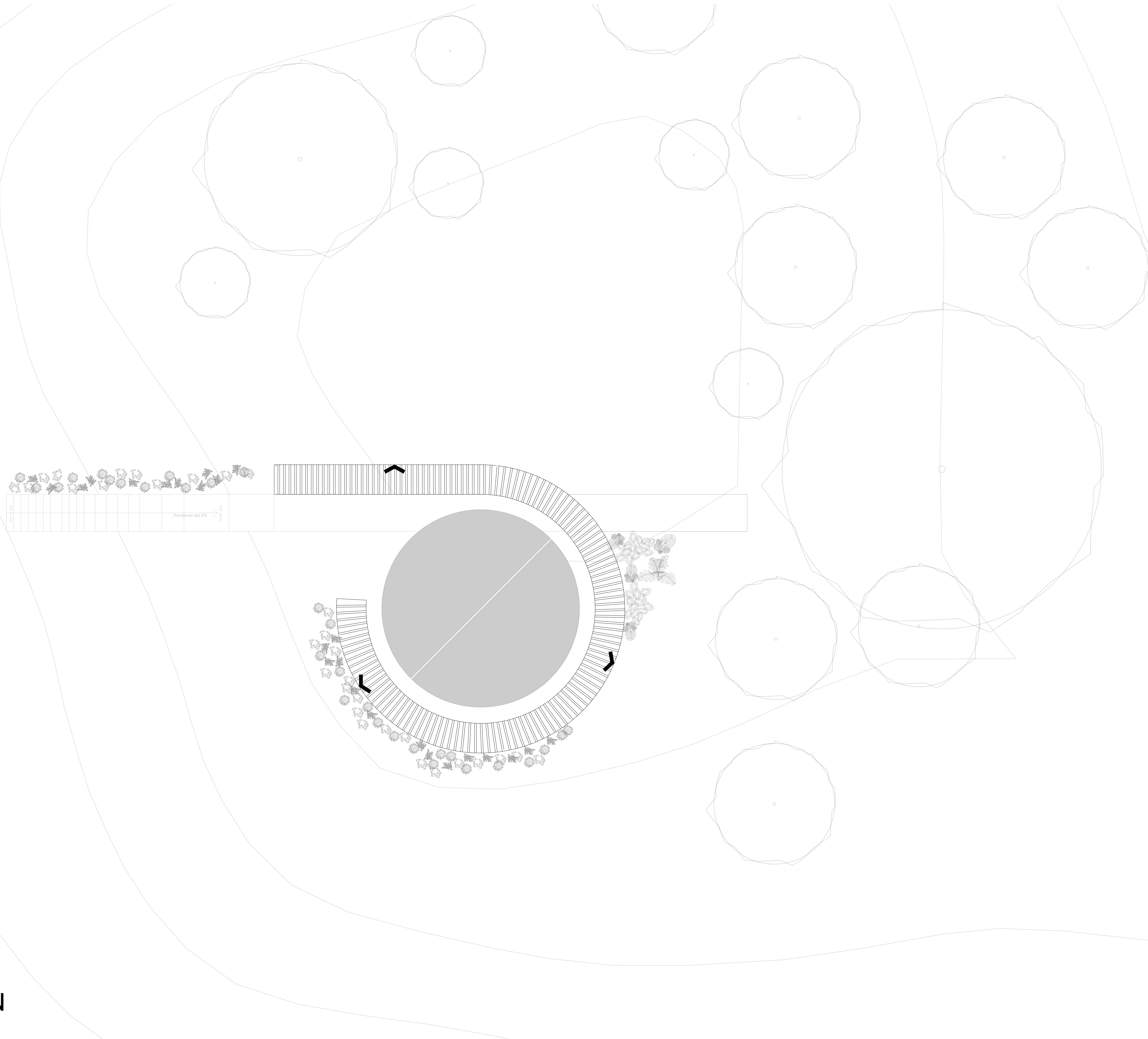

# Squ'inal Yo'tan jMe'tic Lum

El territorio del corazón de  
nuestra Madre Tierra

Croquis.

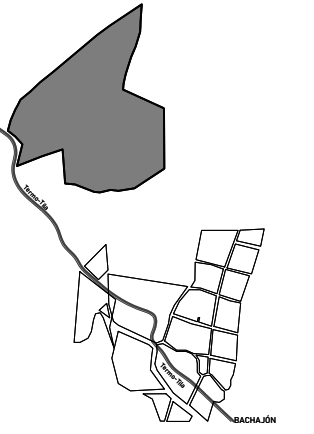

Orientación.

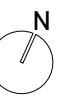

Especificaciones generales.

- a) Las cotas rigen al dibujo
- b) Verificar medidas y niveles de obra.
- c) Las cotas son a ejes o a paños de albañilería.
- d) Este plano rige sobre los correspondientes de instalaciones y estructurales.

Recomendaciones a contratista.

- a) Verificar las dimensiones y niveles en la obra e informar de inmediato al arquitecto de cualquier discrepancia con los planos o entre diferentes planos que pudiese provocar un conflicto futuro o afectar la preparación de los planos de taller o de obra.
- b) Solicitar información adicional o aclaraciones al arquitecto antes de proceder a la construcción, fabricación o instalación.
- c) Entregar al arquitecto los planos de taller o fabricación, catálogos técnicos, información dimensional, especificaciones, etc. de los trabajos especializados que vayan a incorporar a la construcción.
- d) Informar de inmediato al arquitecto de cualquier discrepancia entre la información mostrada en planos y los reglamentos o normas oficiales aplicables a este proyecto emitidas por autoridades con jurisdicción, antes de proceder a su ejecución.
- e) Informar de inmediato al arquitecto de cualquier efecto de costos que pueda alterar el proyecto o programa de construcción y que requiera modificar o alterar la información mostrada en planos por cualquier causa.

Notas.

Simbología.

Proyecto. Squ'inal yo'tan jMe'tic Lum

Dirección. Municipio de Chilón, Estado de Chiapas.

Propietario. MISIÓN DE BACHAJÓN

Proyectó. Ana Ascencio Belmont  
Josué Álvarez Morales  
Fernando Mariscal Cristiani

DRO. -  
Registro. Ced.Prof.

Dibujó. Ana Ascencio Belmont  
Josué Álvarez Morales  
Fernando Mariscal Cristiani

Escala. 1/75

Squ'inal yo'tan jMe'tic Lum  
PLANTA DE CONJUNTO  
Módulo Ermita

Plano. Fecha. Mayo 2024  
Escala. 1:150  
Clave. PC05

## CONJUNTO-ERMITA PLANTA

