

Centro de Rehabilitación Zooterapéutico Veracruz

Igartua Martínez, Diego

2021-05-06

<https://hdl.handle.net/20.500.11777/5671>

<http://repositorio.iberopuebla.mx/licencia.pdf>

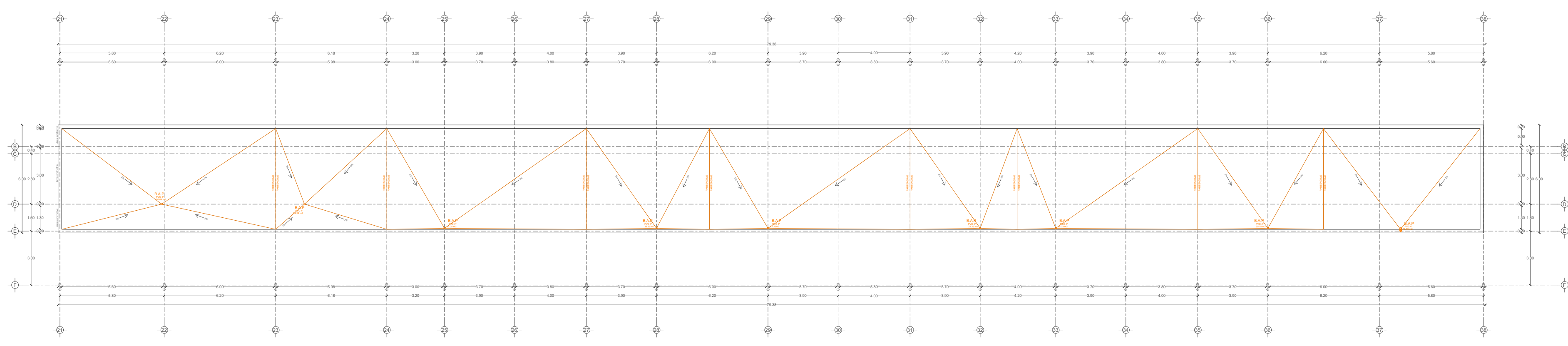

Planta estructural de losa

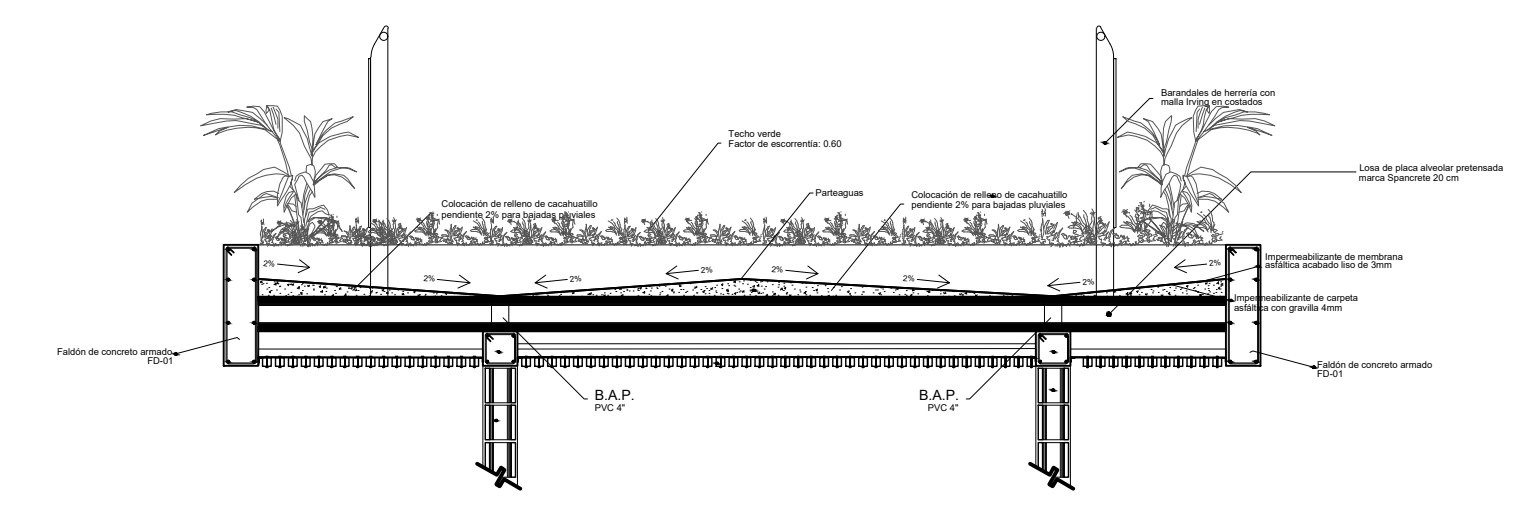

Detalle de pendientes para bajadas pluviales en techos verdes losa tipo L-01 Planta nivel -01

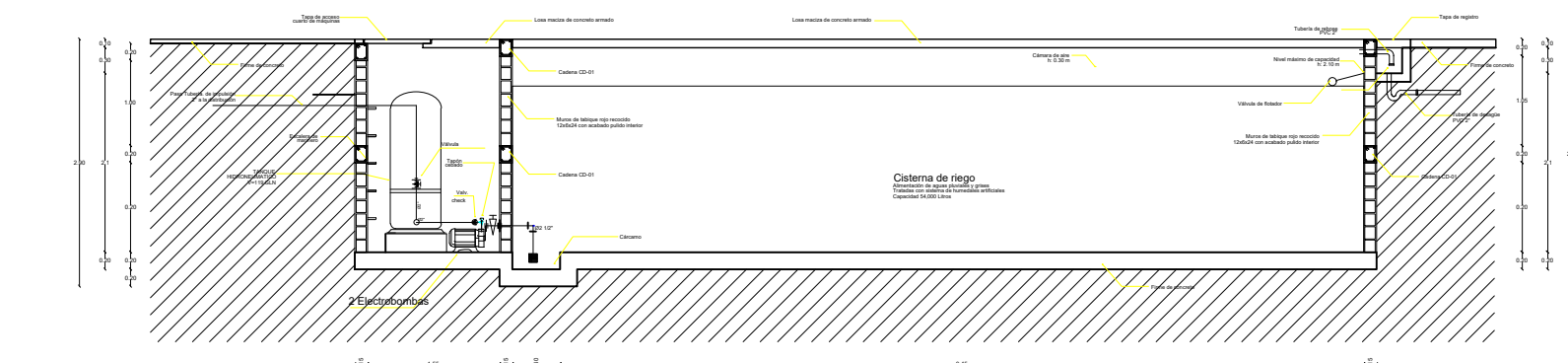

Detalle de Sistema de riego
armazón de aguas pluviales y grises previamente tratadas con sistema de humidadores artificiales de tipo superficial libre

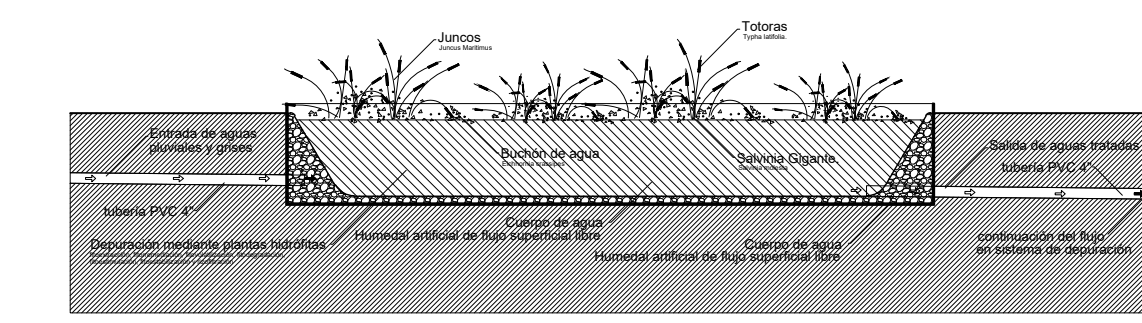

Detalle tratamiento de aguas pluviales y grises
con sistema de humidadores artificiales de tipo superficial libre

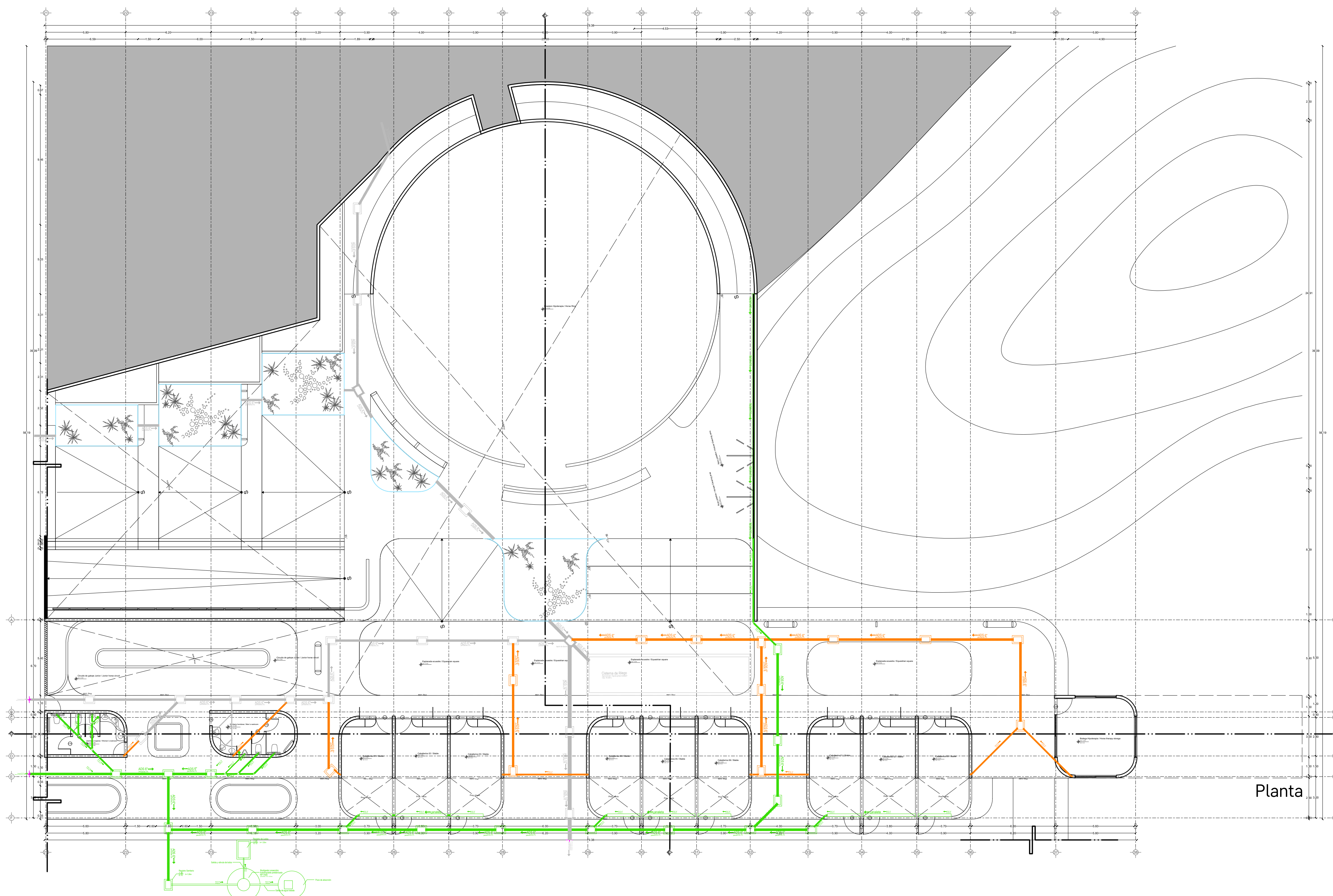

Planta

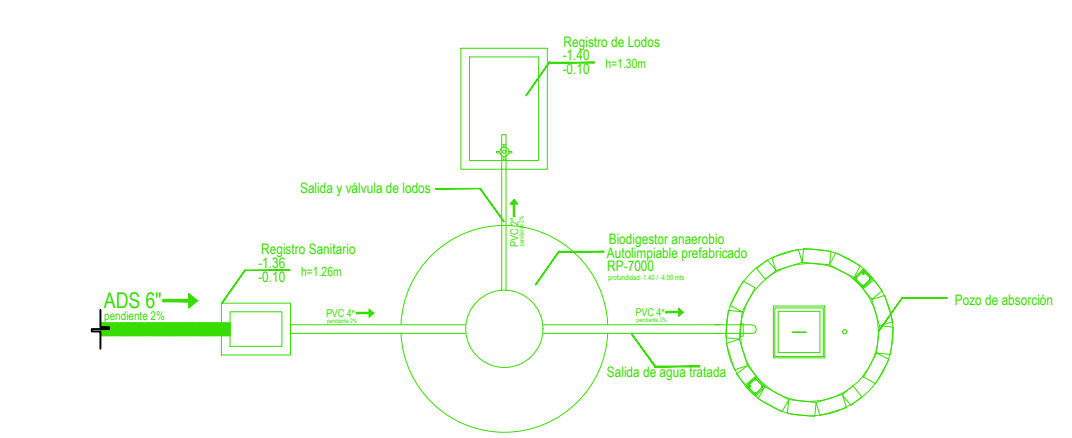

Detalle tratamiento de aguas negras
Biodigestor anaerobio - pozo de absorción

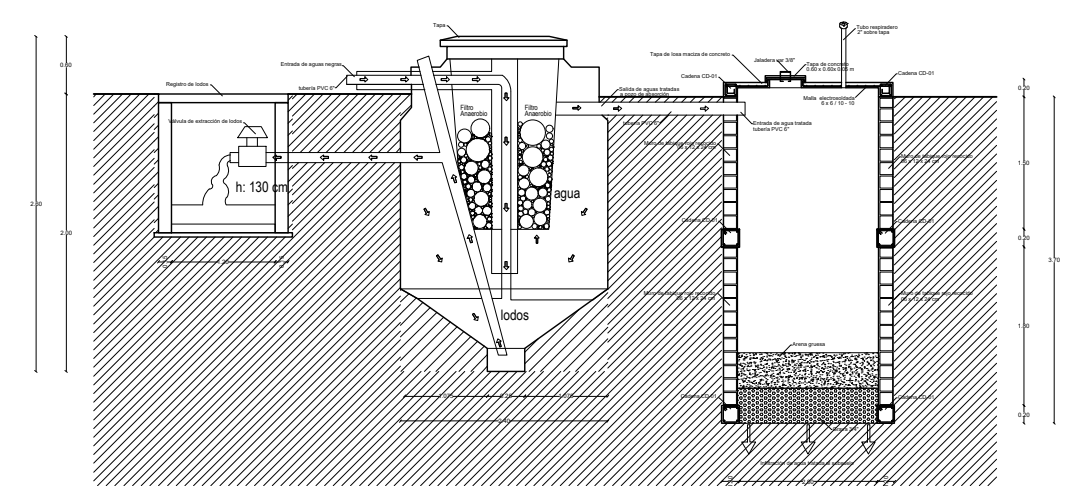

Detalle tratamiento de aguas negras
Biodigestor anaerobio - pozo de absorción

TABLA DE ÁREAS GENERAL			
Espacios	M2	%	
Superficie total del predio	Total area of the property	28.030,33 m ²	100 %
Total superficie de desplante	Total area of construction	3.279,79 m ²	11,70 %
Superficie total de Área Libre	Free area of construction	24.750,54 m ²	88,30 %
Área libre para actividades	Free area for activities	12.013,21 m ²	42,85 %
Áreas de recuperación ecológica	Ecological recovery areas	9.495,55 m ²	33,87 %
M2 totales de construcción	Total M2 of construction	3.279,79 m²	11,70 %

PLANTA NIVEL -01	
M2 totales de construcción N-01	Level -01 total M2 of construction
M2 totales de área libre N-01	Level -01 free area
1268,15 m ²	5600,25 m ²

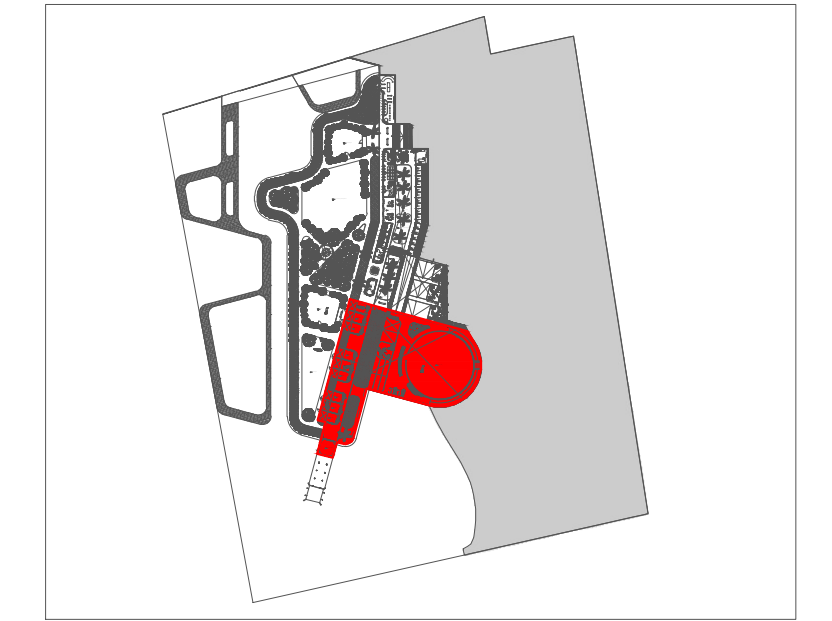

HIPOTERAPIA	Hippotherapy	348,00 m ²
- Refugio caballos	- Horse shelters	264,20 m ²
- Bodega hipoterapia	- Hippotherapy storage	34,55 m ²
- Picadero caballos	- Horse ring	506,70 m ²
- Corral caballos	- Horse corral	133,06 m ²
- Circuito Junior	- Junior circuit	88,09 m ²
- Circuito principal	- Main circuit	321,81 m ²
- Área para pastar	- Grazing area	252,11 m ²
- Área de aseo para caballos	- Horse cleaning area	39,19 m ²

SIMBOLOGÍA PLUVIAL	
	TANQUE DE AGUAS NEGRAS 15000
	CAJÓN DE PVC 150x150
	CAJÓN DE PVC 150x150
	CAJÓN DE PVC 150x150
	CAJÓN DE PVC 150x150
	CAJÓN DE PVC 150x150
	CAJÓN DE PVC 150x150
	CAJÓN DE PVC 150x150
	CAJÓN DE PVC 150x150
	CAJÓN DE PVC 150x150

SIMBOLOGÍA SANITARIA	
	CAJÓN DE PVC 150x150
	CAJÓN DE PVC 150x150
	CAJÓN DE PVC 150x150
	CAJÓN DE PVC 150x150
	CAJÓN DE PVC 150x150
	CAJÓN DE PVC 150x150
	CAJÓN DE PVC 150x150
	CAJÓN DE PVC 150x150
	CAJÓN DE PVC 150x150
	CAJÓN DE PVC 150x150

DETALLE DE REGISTRO DE TABIQUE ROJO SIN ESCALERA	
	Muro de tabique rojo común Asentado con mortero cemento-arena 1:5 Tubo ADS de 6"

DETALLE DE REGISTRO DE TABIQUE ROJO	
	Muro de tabique rojo común Asentado con mortero cemento-arena 1:5 Pendiente del 2% Asfaltado fino en muros interiores Pulido fino con cemento

DETALLE DE CONFINAMIENTO DE BANDAS DE AGUA PLUVIAL PVC 4" ENTRE CASTILLOS	
	Muro de tabique rojo común Asentado con mortero cemento-arena 1:5 Pendiente del 2% Asfaltado fino en muros interiores Pulido fino con cemento

DETALLE DE CONFINAMIENTO DE BANDAS DE AGUAS NEGRAS PVC 4" ENTRE CASTILLOS	
	Muro de tabique rojo común Asentado con mortero cemento-arena 1:5 Pendiente del 2% Asfaltado fino en muros interiores Pulido fino con cemento

PROYECTO	
CENTRO DE ZOOTERAPIA DEL MANGLAR (C.Z.M.)	Centro de Rehabilitación terapéutica con apoyo de Terapias Asistidas con animales (TAA)

USO	
<input checked="" type="checkbox"/> HABITACIONAL	<input checked="" type="checkbox"/> SERVICIOS <input type="checkbox"/> COMERCIAL <input type="checkbox"/> INDUSTRIAL

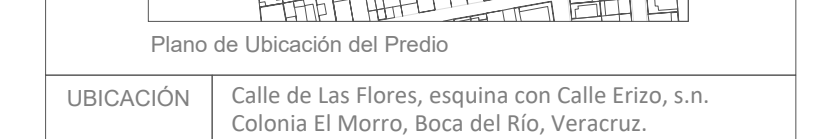

UBICACIÓN	
Calle de Las Flores, esquina con Calle Erizo, s.n.	Colonia El Morro, Boca del Río, Veracruz.

DIBUJO	
DIEGO IGARTUA MARTÍNEZ	Área de Síntesis y Evaluación III
PROP.	Universidad Iberoamericana Puebla
TEL PROP.	2227 89 42 69
FECHA	30.11.2022

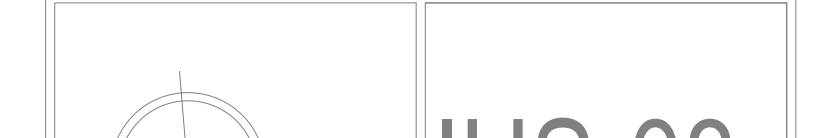

Esc 1:175	IHS-08
-----------	--------

INST. SANITARIAS HIPOTERAPIA	
------------------------------	--