

# Proyecto Integral Textil II

Ibarra Berea, Sandra Cecilia

2018-11

---

<http://hdl.handle.net/20.500.11777/3931>

<http://repositorio.iberopuebla.mx/licencia.pdf>

# SC

Sandra Ibarra

Temporada: Primavera - Verano 2019

Estatus: Prototipo

Código de tela: CO / PES

Maquilador: Universidad Iberoamericana de Puebla

Género: Femenino

Tejido: Plano y Punto

Lugar ubicación: Blvd. Del Niño Poblano 2901

División: Casual

Diseñador Técnico: Sandra Cecilia Ibarra

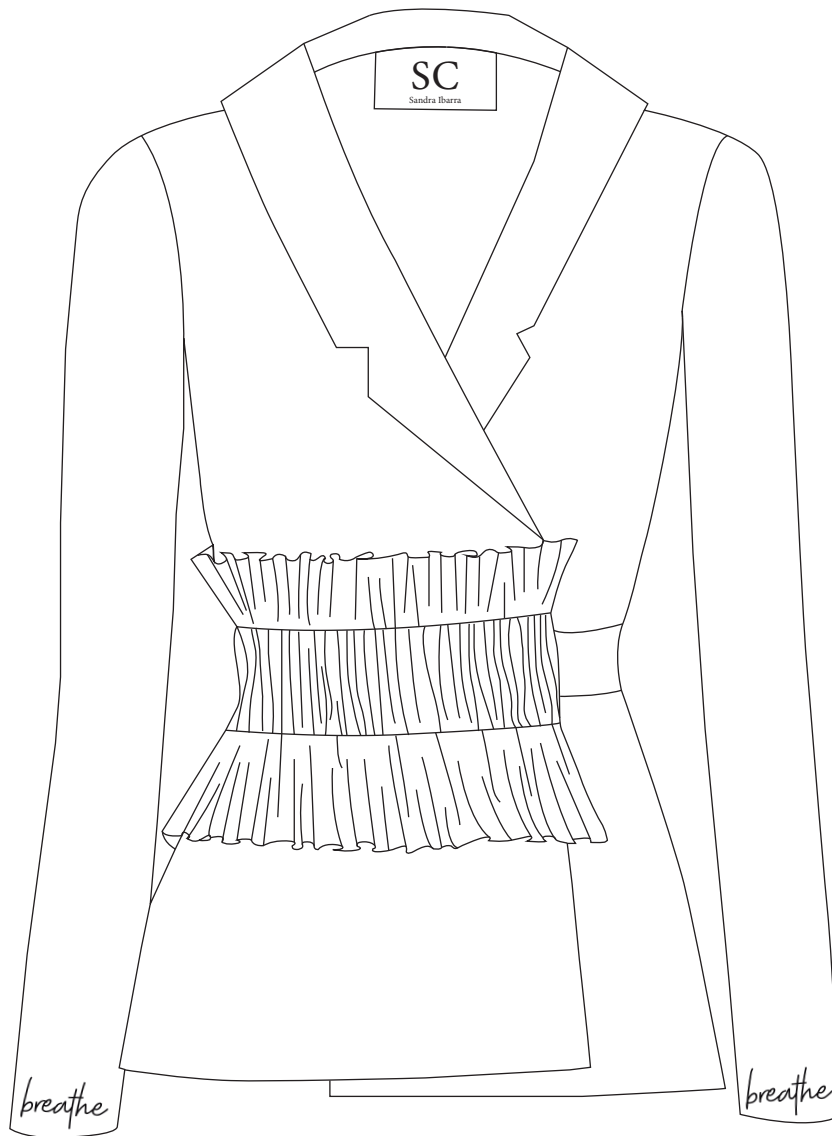
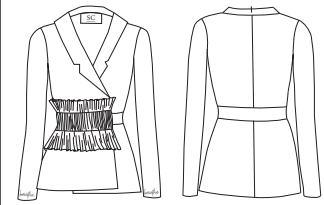

Delantero

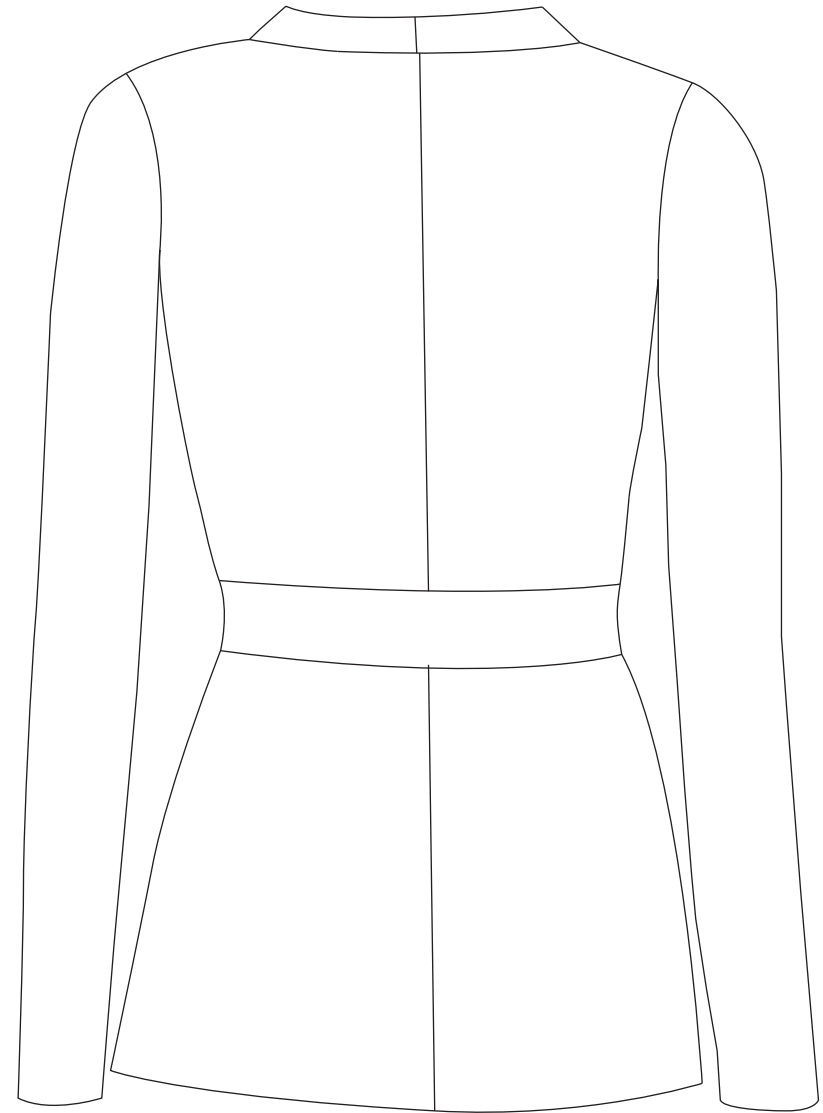

Trasero

# SC

Sandra Ibarra

Temporada: Primavera - Verano 2019

Estatus: Prototipo

Código de tela: CO / PES

Maquilador: Universidad Iberoamericana de Puebla

Género: Femenino

Tejido: Plano y Punto

Lugar ubicación: Blvd. Del Niño Poblano 2901

División: Casual

Diseñador Técnico: Sandra Cecilia Ibarra

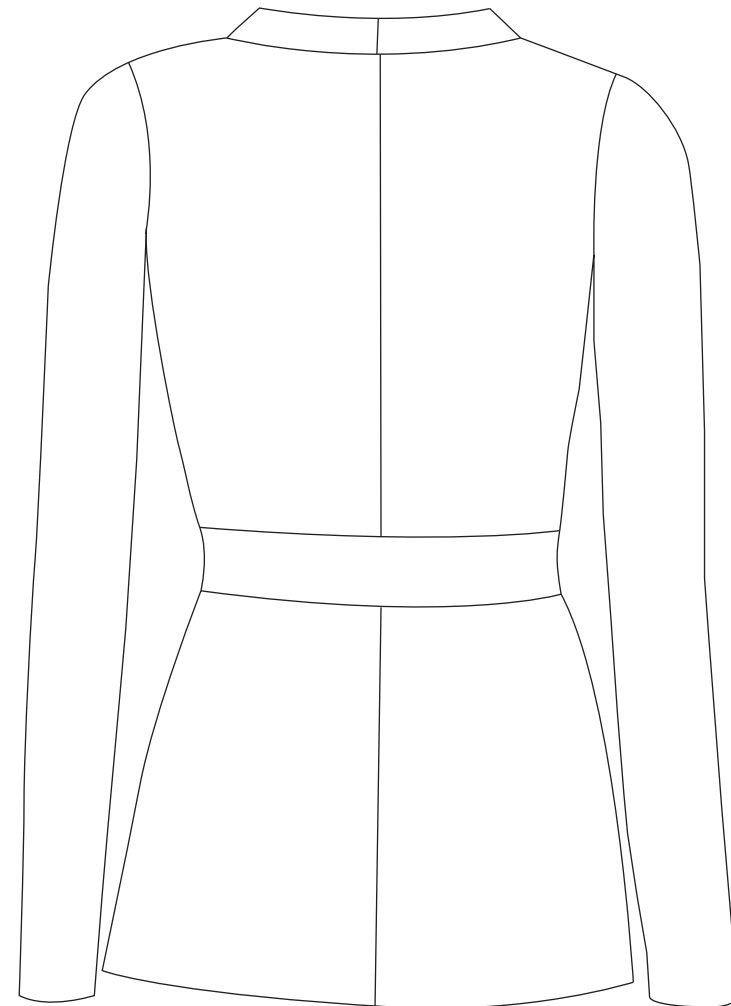
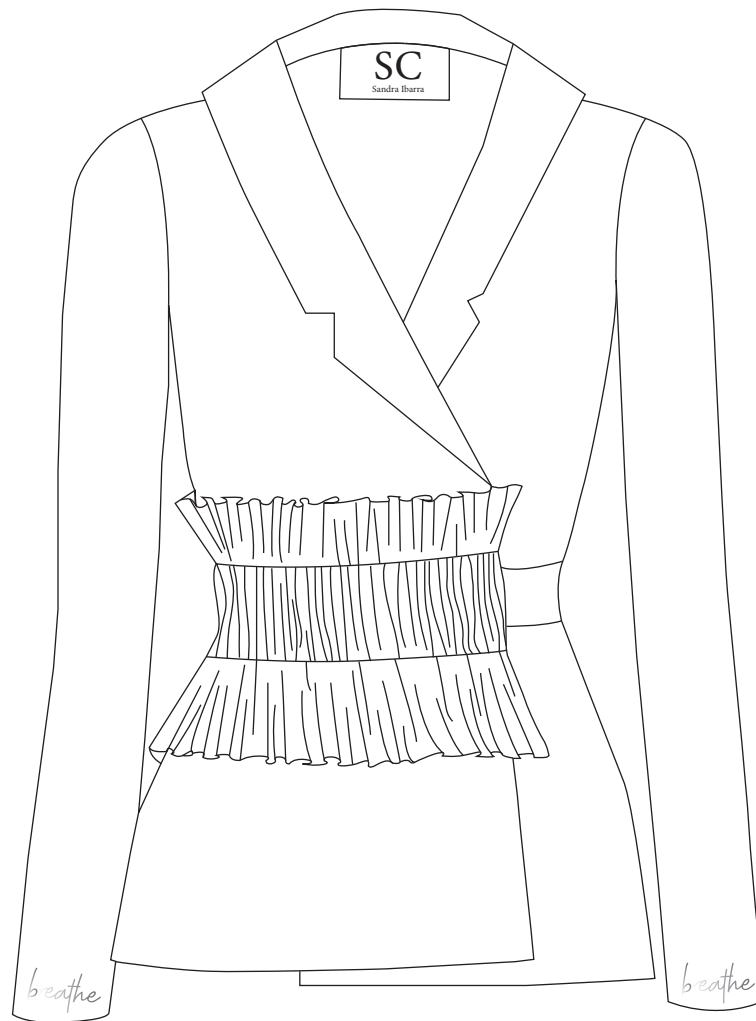
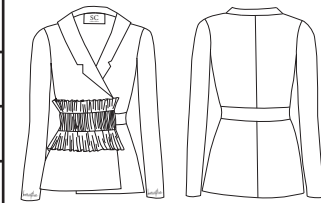

Variante	Pantone
001	11 - 0602 TCX Snow White

# SC

Sandra Ibarra

Estatus: Prototipo

Género: Femenino

División: Casual

Código de tela: CO / PES

Tejido: Plano y Punto

Temporada: Primavera - Verano 2019

Maquilador: Universidad Iberoamericana de Puebla

Lugar ubicación: Blvd. Del Niño Poblano 2901

Diseñador Técnico: Sandra Cecilia Ibarra

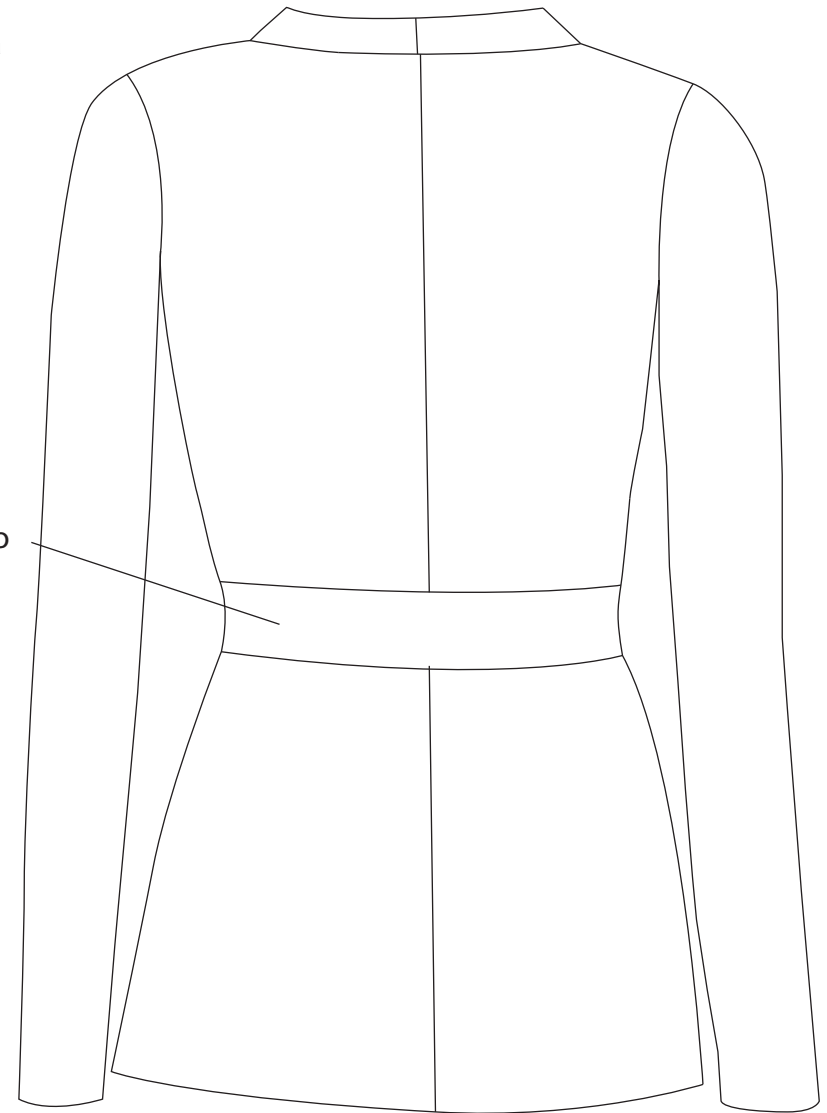
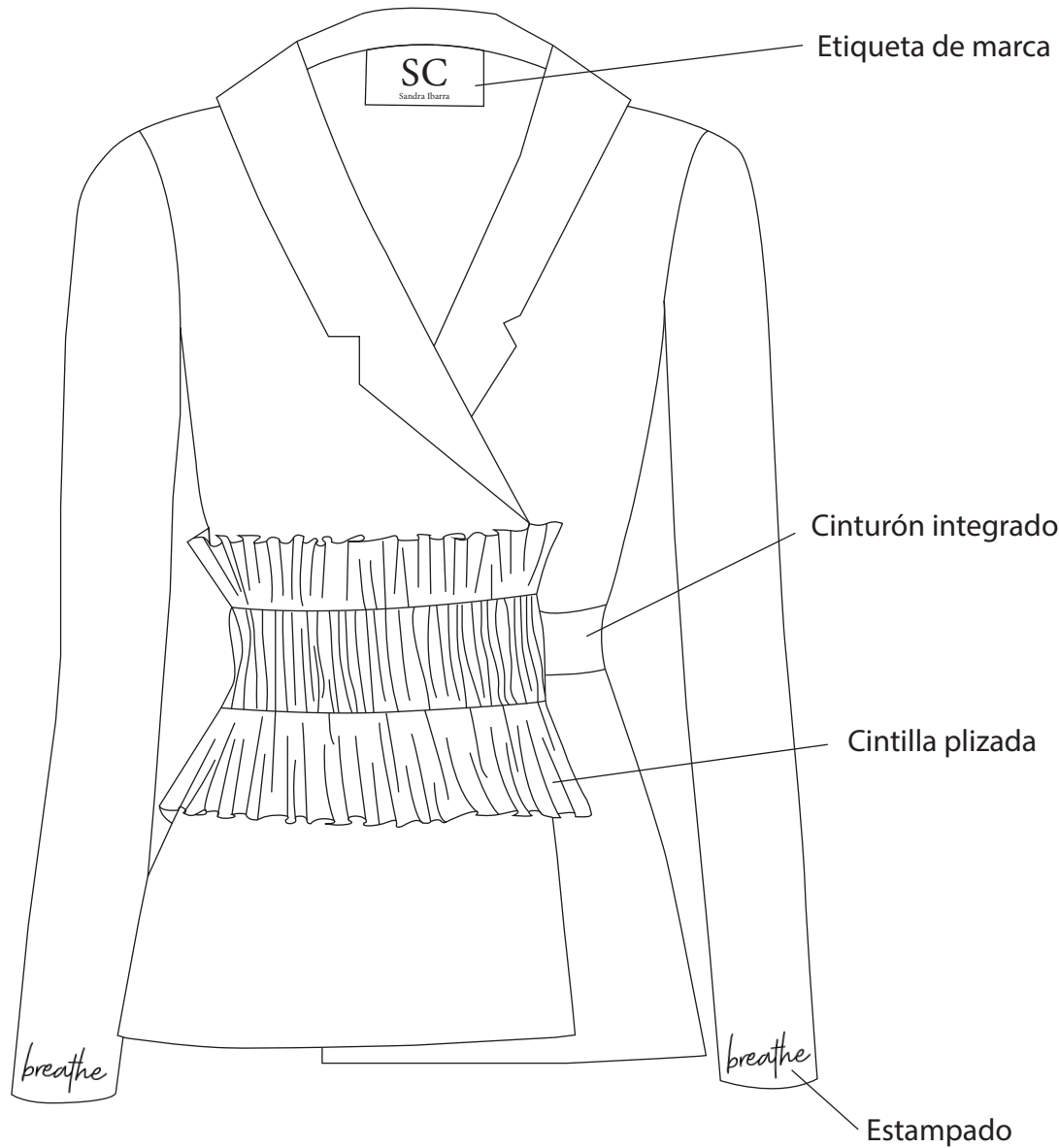
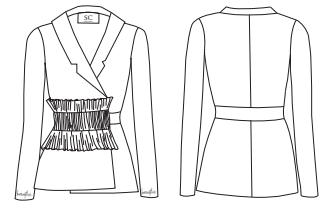

# SC

Sandra Ibarra

Temporada: Primavera - Verano 2019

Estatus: Prototipo

Código de tela: CO / PES

Maquilador: Universidad Iberoamericana de Puebla

Género: Femenino

Tejido: Plano y Punto

Lugar ubicación: Blvd. Del Niño Poblano 2901

División: Casual

Diseñador Técnico: Sandra Cecilia Ibarra

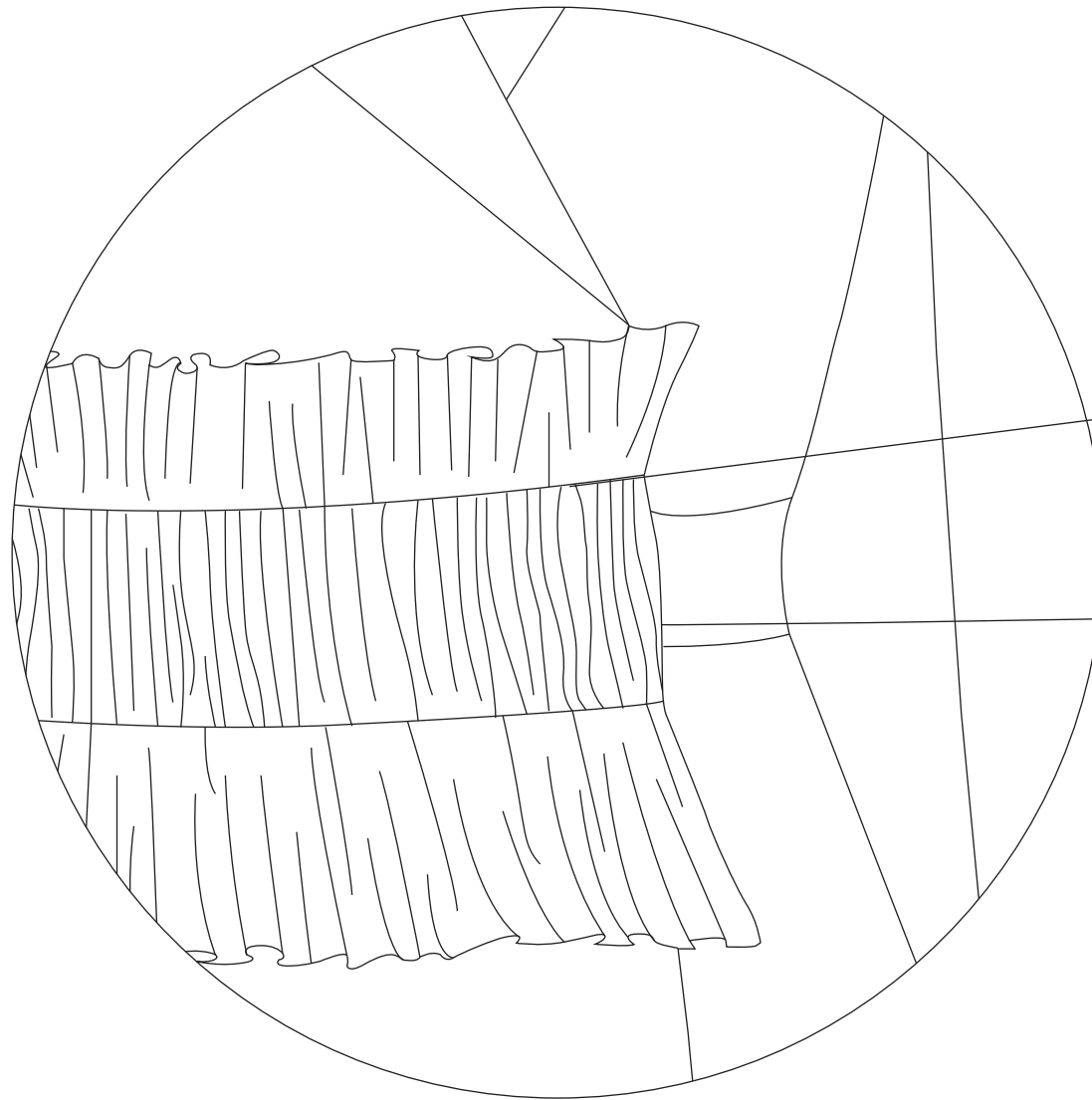
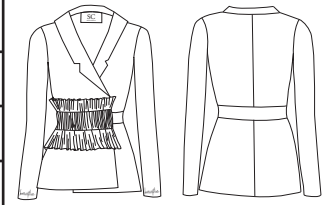

Cintilla plizada en cinturón

Broche de iman interno

- \*Tipo de costura invisible: over / recta.
- \*No. de puntadas invisibles por pulgada: 11
- \*Es realmente costura
- \*Medida de pulgadas. 1/16"

# SC

Sandra Ibarra

Temporada: Primavera - Verano 2019

Estatus: Prototipo

Código de tela: CO / PES

Maquilador: Universidad Iberoamericana de Puebla

Género: Femenino

Tejido: Plano y Punto

Lugar ubicación: Blvd. Del Niño Poblano 2901

División: Casual

Diseñador Técnico: Sandra Cecilia Ibarra

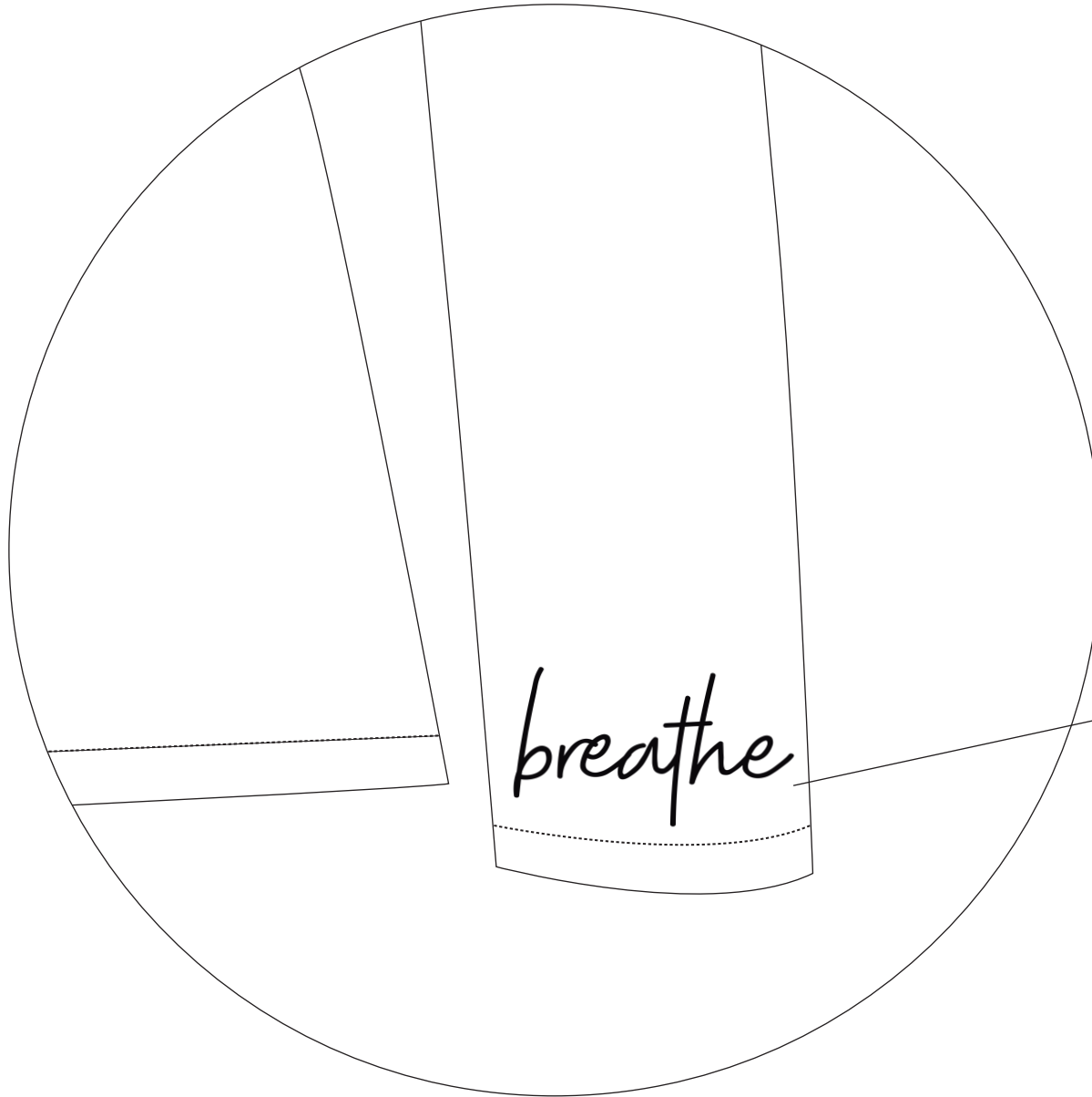
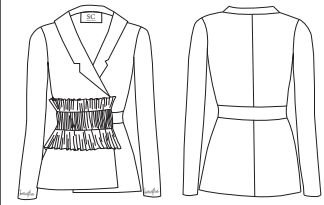

Estampado en puños

# SC

Sandra Ibarra

Temporada: Primavera - Verano 2019

Estatus: Prototipo

Código de tela: CO / PES

Maquilador: Universidad Iberoamericana de Puebla

Género: Femenino

Tejido: Plano y Punto

Lugar ubicación: Blvd. Del Niño Poblano 2901

División: Casual

Diseñador Técnico: Sandra Cecilia Ibarra

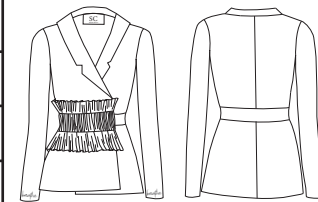

breathe

5 cm

10 cm

Estampado aplicacion vinil.

Pantone: 15 - 4306 TCX Battleship / 10310 C Metallic

Ubicación: Puños de la prenda

# SC

Sandra Ibarra

Temporada: Primavera - Verano 2019

Estatus: Prototipo

Código de tela: CO / PES

Maquilador: Universidad Iberoamericana de Puebla

Género: Femenino

Tejido: Plano y Punto

Lugar ubicación: Blvd. Del Niño Poblano 2901

División: Casual

Diseñador Técnico: Sandra Cecilia Ibarra

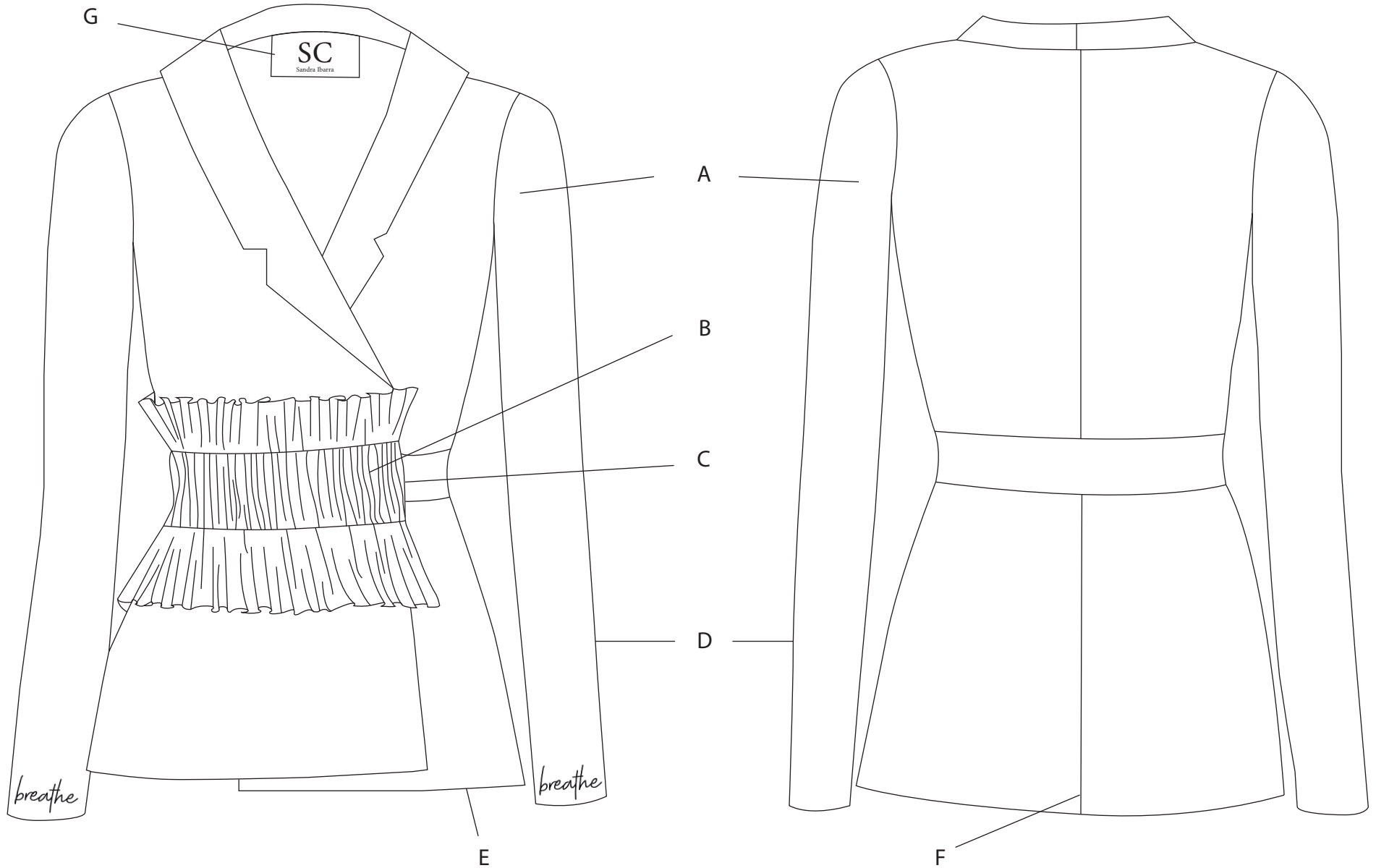
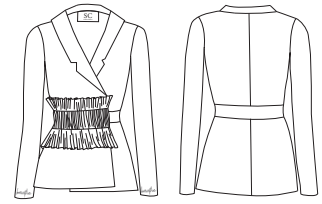



# SC

Sandra Ibarra

Temporada: Primavera - Verano 2019

Estatus: Prototipo

Código de tela: CO / PES

Maquilador: Universidad Iberoamericana de Puebla

Género: Femenino

Tejido: Plano y Punto

Lugar ubicación: Blvd. Del Niño Poblano 2901

División: Casual

Diseñador Técnico: Sandra Cecilia Ibarra

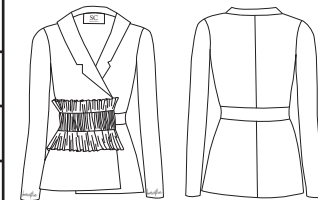

	LOCALIZACIÓN	USO	CANTIDAD	VARIANTE #001
<b>TELA</b>				
PES 60% / CO 40%	A	Talles y mangas	1.5 m.	✓
PES - 100%	B	Cintilla	0.5 m.	✓
<b>AVÍOS</b>				
Broche magnético	C	Abrochar la prenda	2	✓
<b>HILOS</b>				
Pantone 693 C	D	Unión de mangas y de talle delantero y trasero	1	✓
<b>ACABADOS</b>				
Recta	E	Dobladillo del talle, y mangas, costura del cuello y escote		✓
Over	F	Uniones de talles, mangas y cuello		✓
<b>ETIQUETAS</b>				
Marca	G	Se encuentra en la parte del talle trasero	1	✓