

# Centro de Rehabilitación Zooterapéutico Veracruz

Igartua Martínez, Diego

2021-05-06

---

<https://hdl.handle.net/20.500.11777/5671>

<http://repositorio.iberopuebla.mx/licencia.pdf>

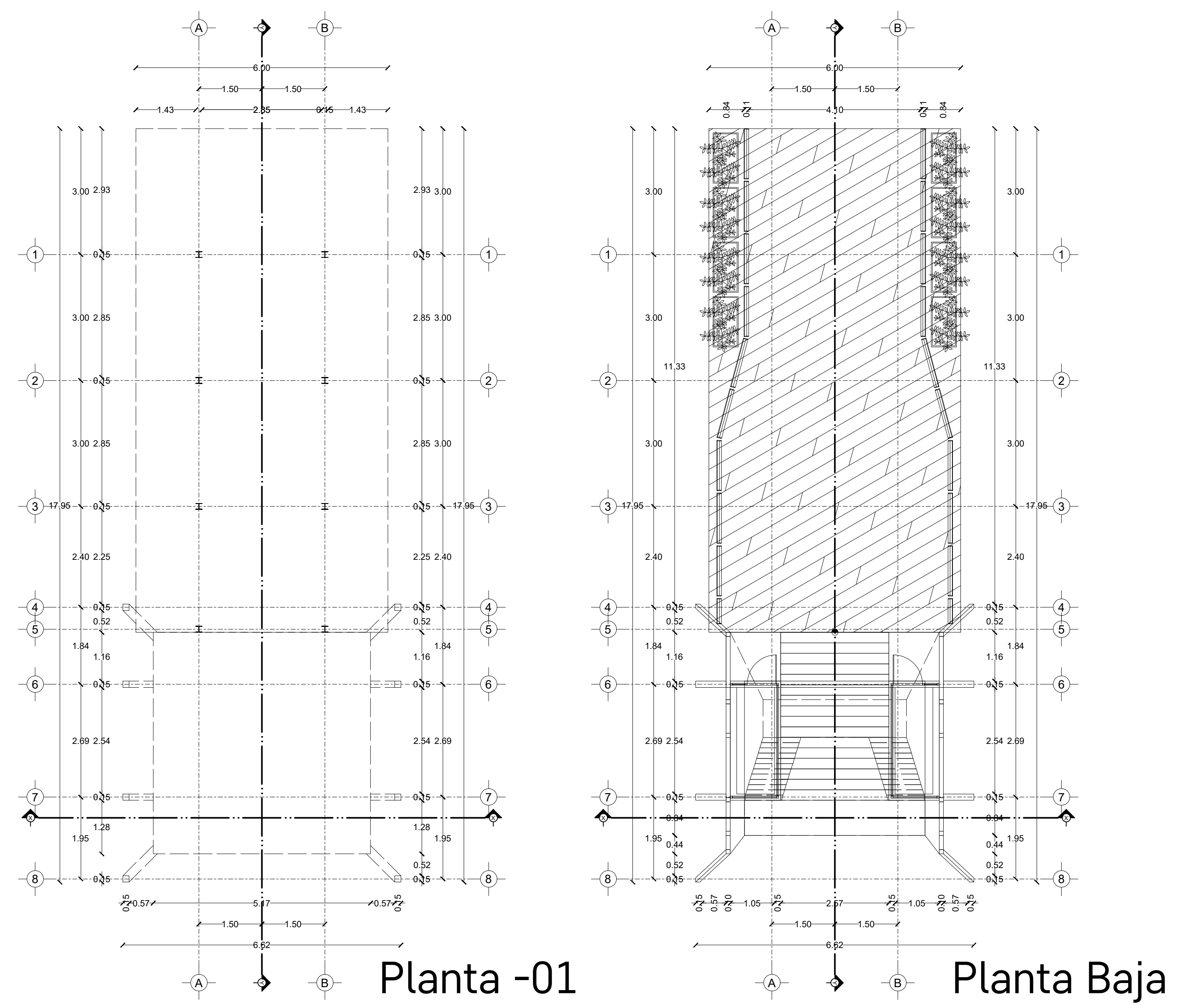

Planta -01

Planta Baja

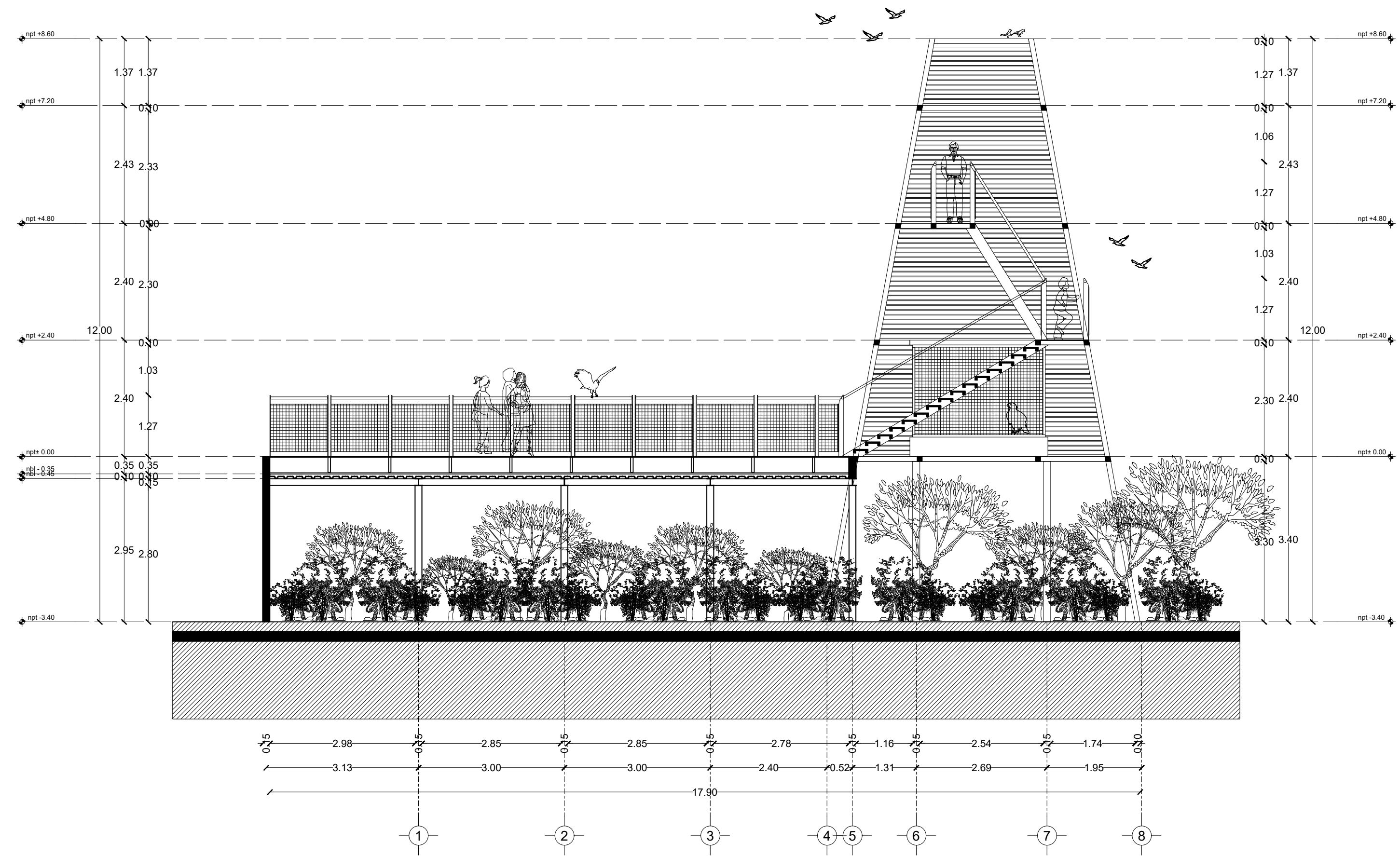

Corte Y-Y'

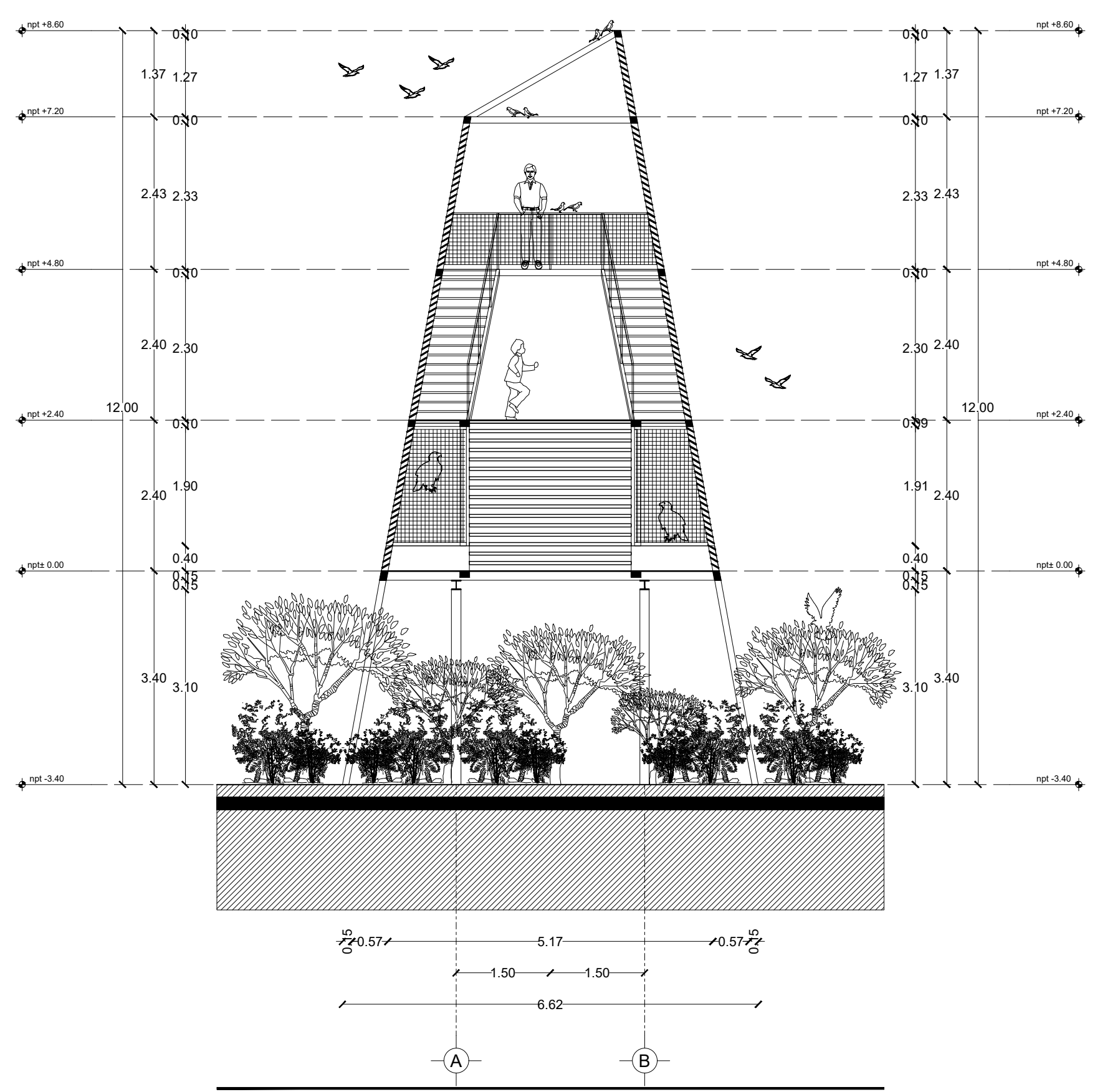

Corte X-X'

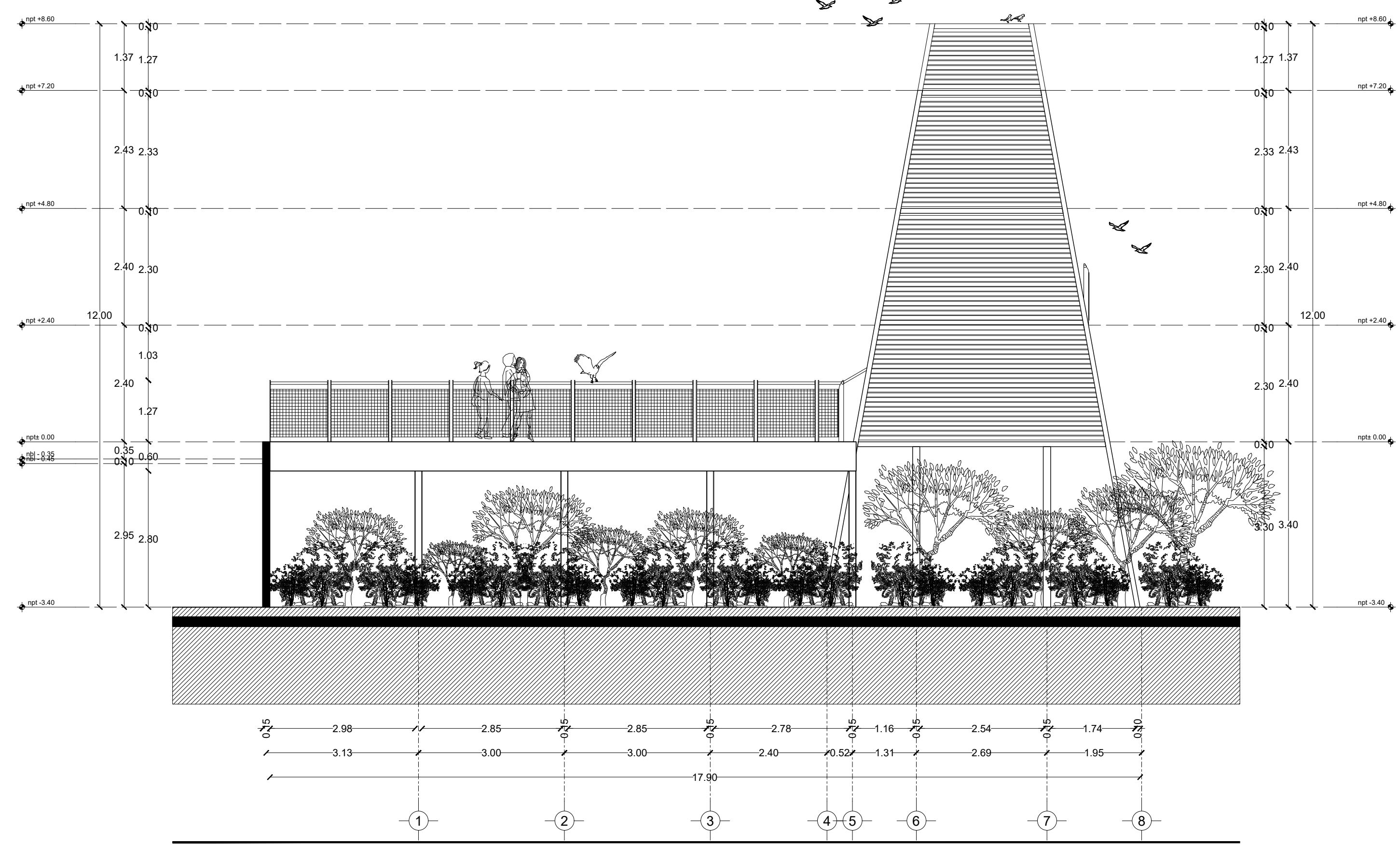

Fachada Occidente

Tabla de Áreas Genaral

Espacios:	M2	%
Superficie total del predio	28.030,33 m2	100 %
Total superficie de desplante	3.279,79 m2	11,70 %
Superficie total de Área Libre	24.750,54 m2	88,30 %
- Área libre para actividades	12.013,21 m2	42,85 %
- Áreas de recuperación ecológica	9.495,55 m2	33,87 %
M2 totales de construcción	3.279,79 m2	11,70 %

PLANTA BAJA

M2 totales de construcción PB	Ground floor total M2 of construction	2011,64 m2	7,1766 %
M2 totales de área libre PB	Ground floor free area	6412,96 m2	22,87% %

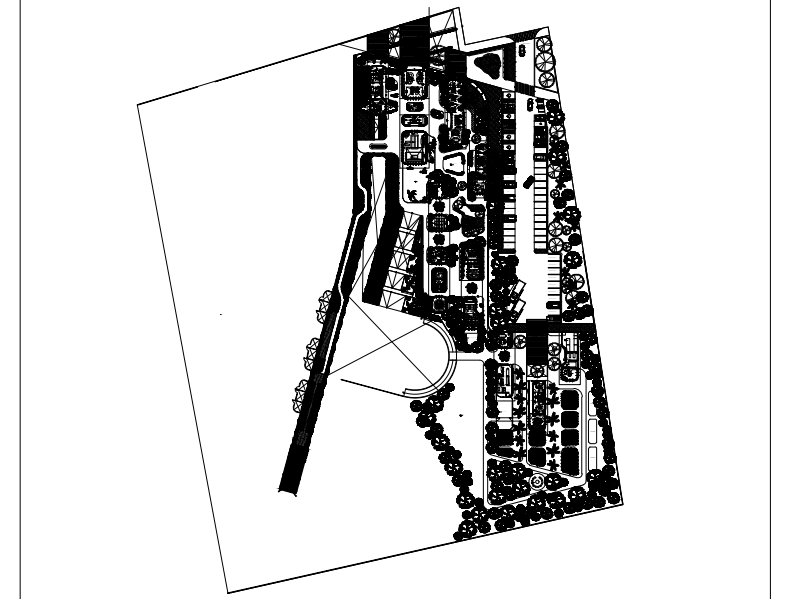

ZONA DE AVETERAPIA

- Deck de vuelo y observación	- Deck for therapy with birds	72,00 m2
- Jaula de ave rapaz 01	- Bird cage	3,40 m2
- Jaula de ave rapaz 02	- Bird cage	3,40 m2
<b>total</b>	<b>total</b>	<b>101,02 m2</b>

PROYECTO

CENTRO DE ZOOTERAPIA DEL MANGLAR (C.Z.M.) Centro de rehabilitación terapéutica con apoyo de Terapias Asistidas con Animales (TAA)
--

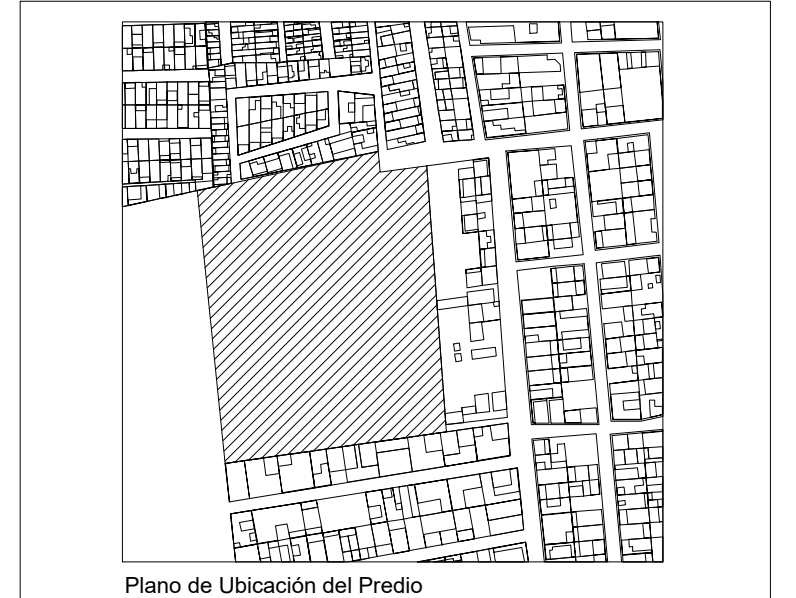

UBICACIÓN

Calle de Las Flores, esquina con Calle Erizo, s.n. Colonia El Morro, Boca del Río, Veracruz.
--

DIBUJÓ

DIEGO IGARTUA MARTÍNEZ Área de Síntesis y Evaluación III Universidad Iberoamericana Puebla
--

PROP.

-
TEL. PROP. 2227 89 42 69
FECHA 30.11.2022

Esc 1:75

ARQ-15
PLANO AVETERAPIA

