

Centro de Rehabilitación Zooterapéutico Veracruz

Igartua Martínez, Diego

2021-05-06

<https://hdl.handle.net/20.500.11777/5671>

<http://repositorio.iberopuebla.mx/licencia.pdf>

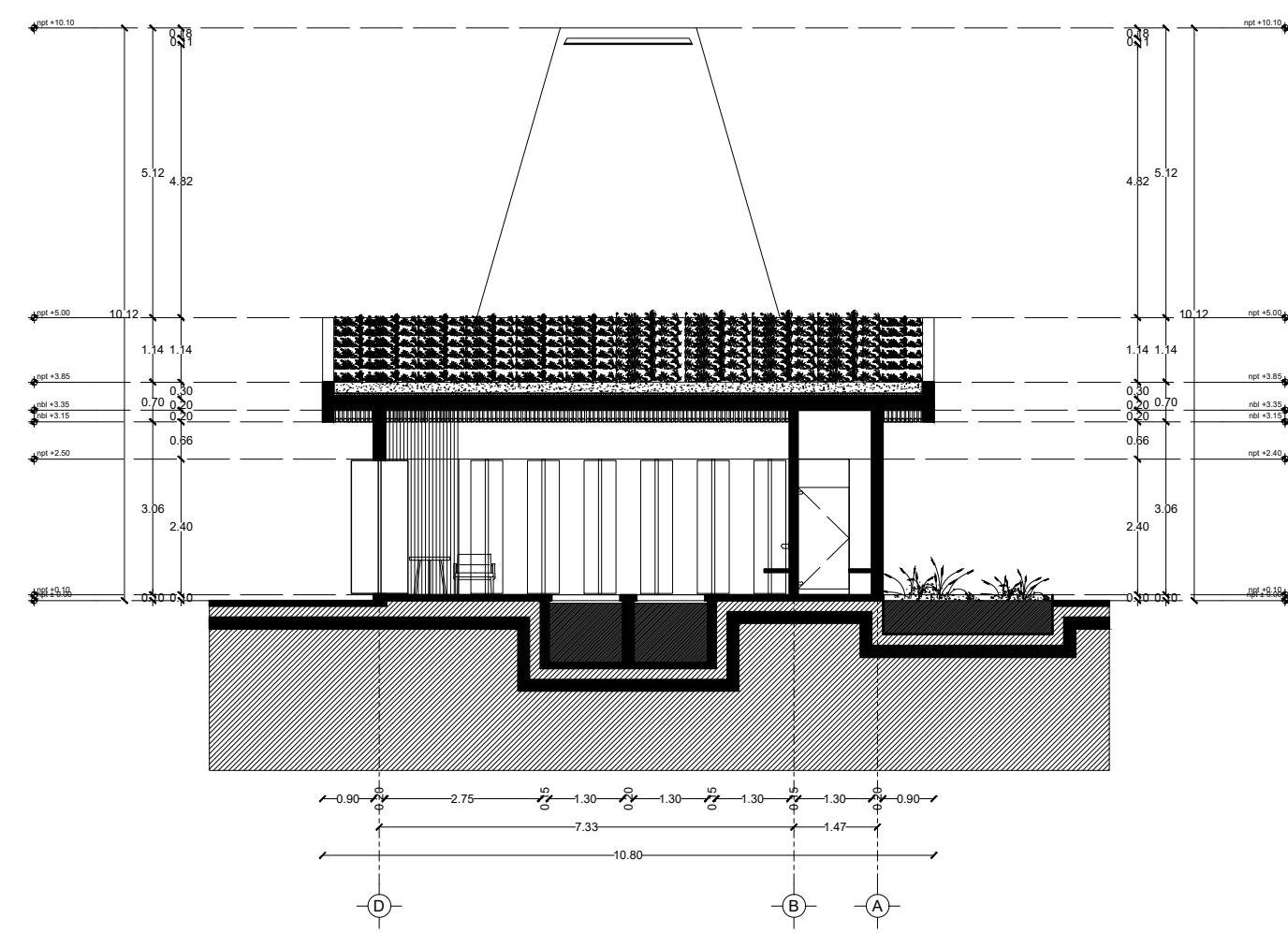

Corte Y-Y'

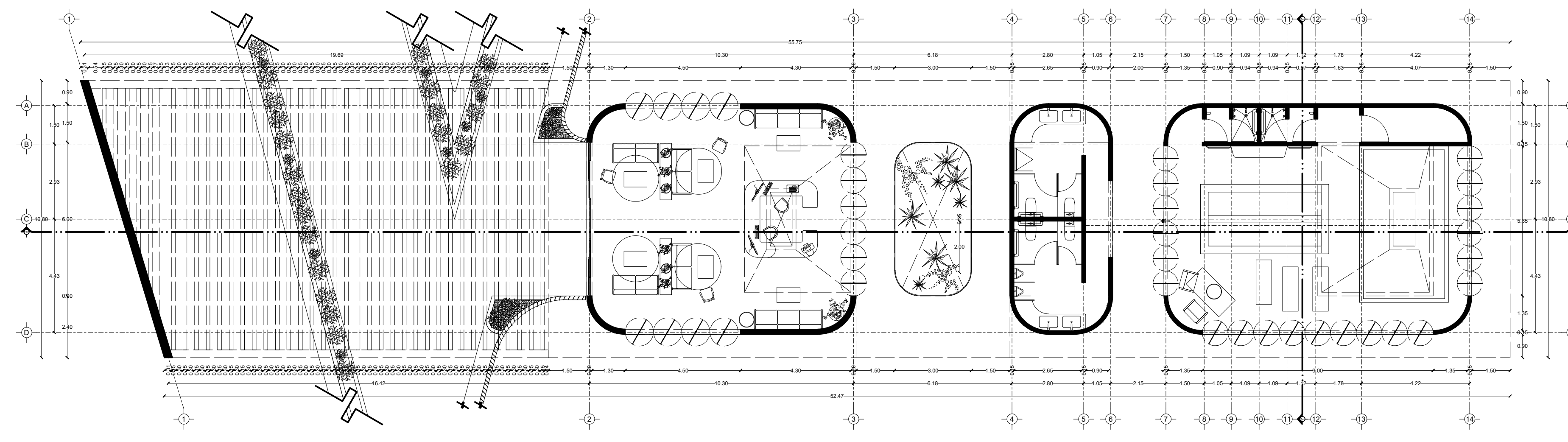

Planta

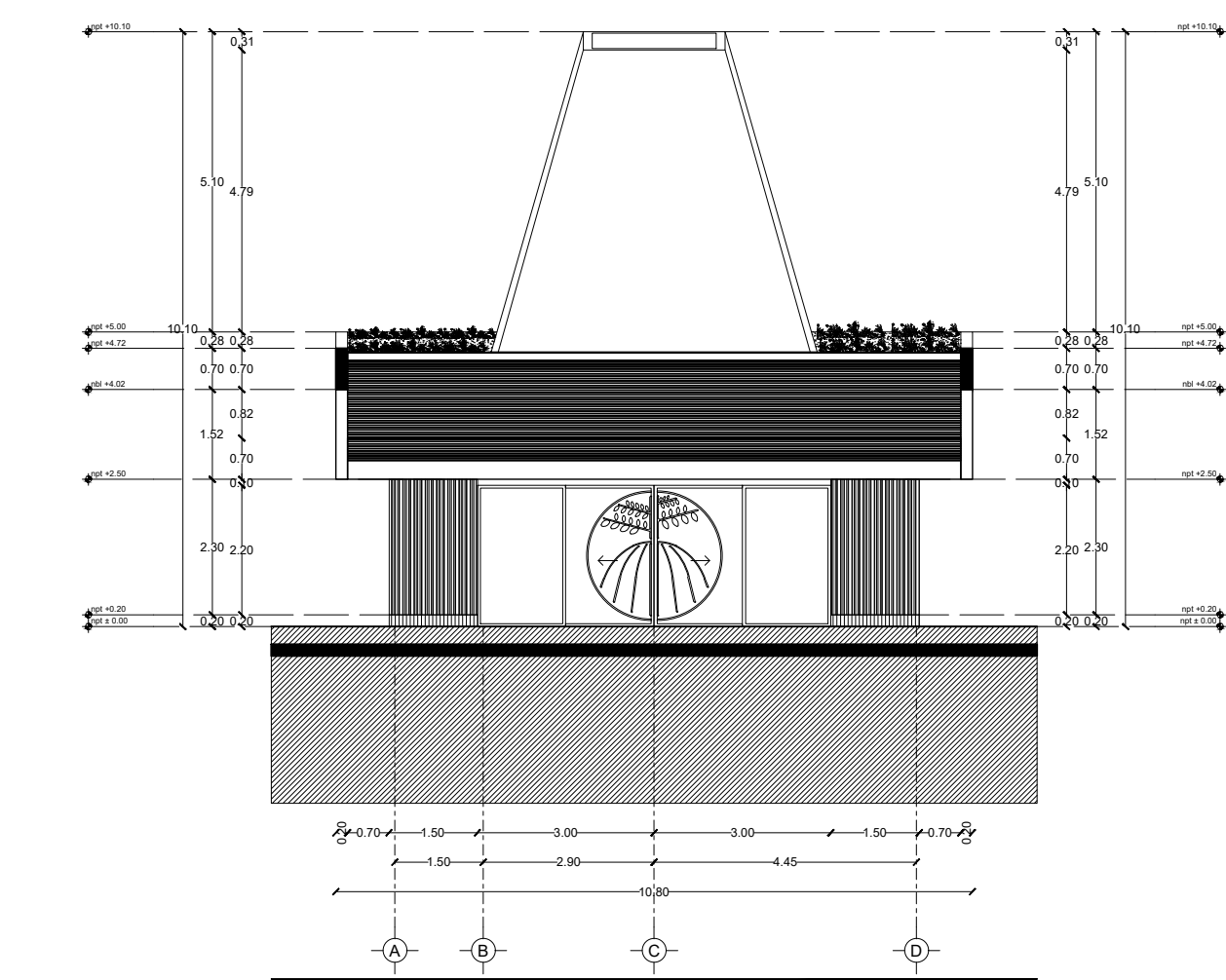

Fachada Norte
 Fachada de Acceso principal

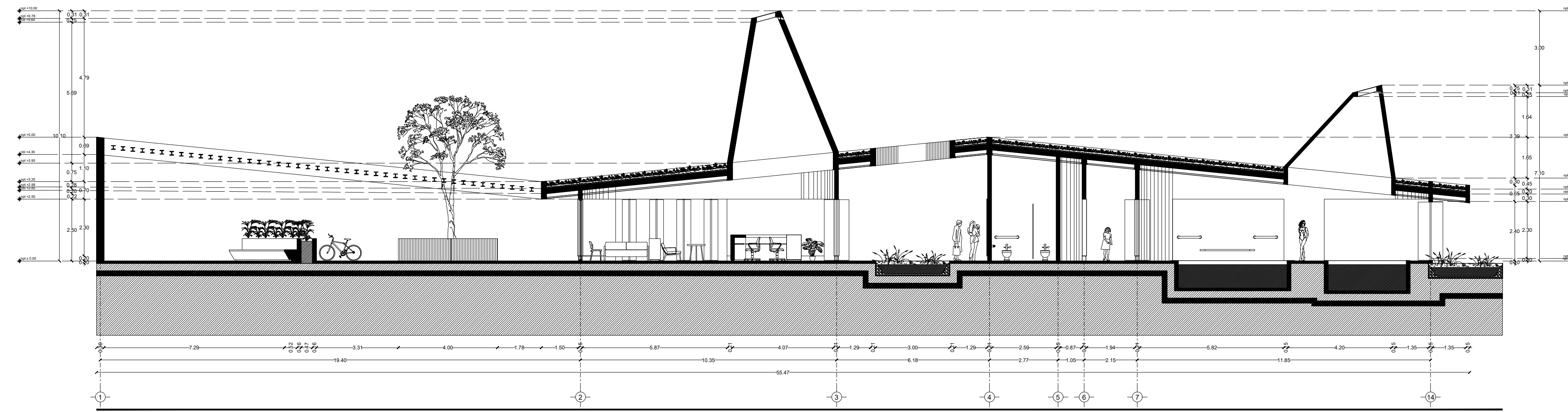

Corte X-X'

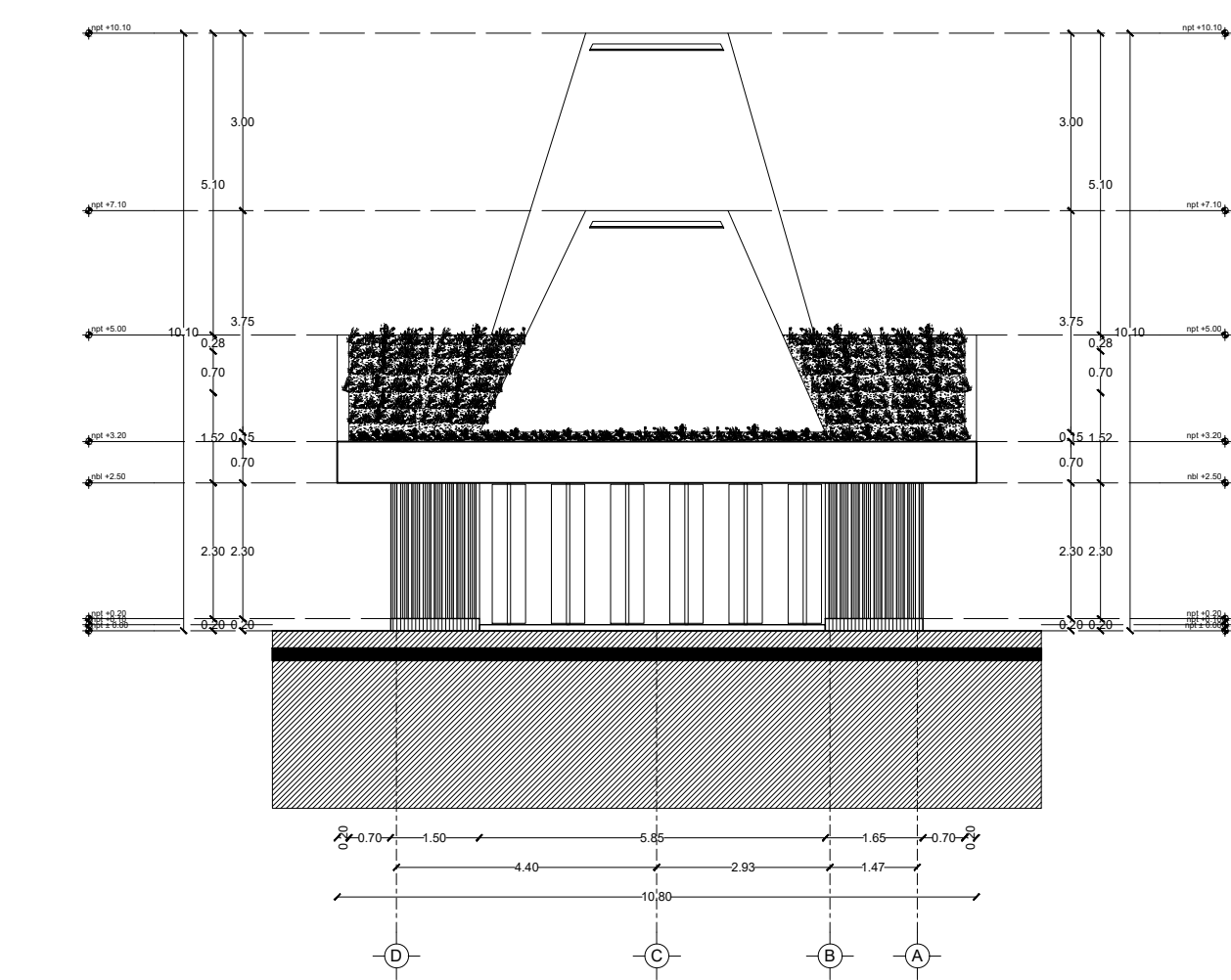

Fachada Sur

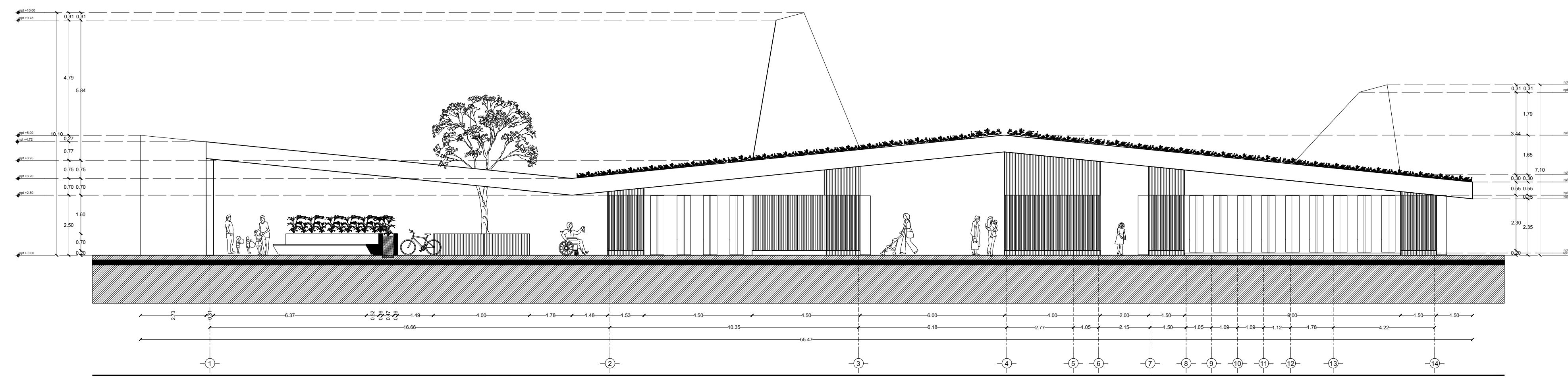

Fachada Occidente

TABLA DE ÁREAS GENERALES			
Espacios:		M2	%
Superficie total del predio	Total area of the property	28.030,33 m ²	100 %
Total superficie de desplante	Total area of construction	3.279,79 m ²	11,70 %
Superficie total de Área Libre	Free area	24.750,54 m ²	88,30 %
- Área libre para actividades	- Free area for activities	12.013,21 m ²	42,85 %
- Áreas de recuperación ecológica	- Ecological recovery areas	9.495,55 m ²	33,87 %
M2 totales de construcción	Total M2 of construction	3.279,79 m ²	11,70 %

PLANTA BAJA		
M2 totales de construcción PB	Ground floor total M2 of construction	2011,64 m ² 7,1766 %
M2 totales de área libre PB	Ground floor free area	6412,96 m ² 22,87%

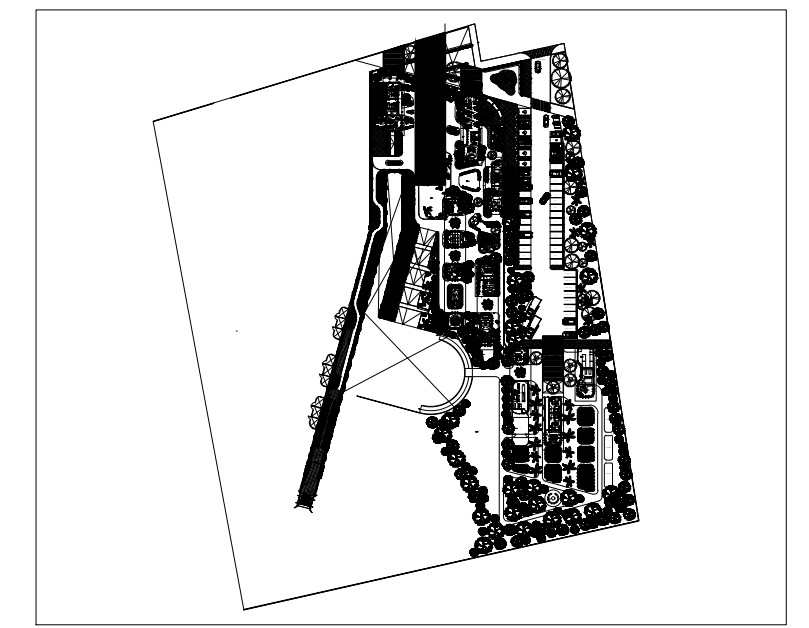

ACCESO E HIDROTERAPIA MAIN ACCESS AND HYDROTHERAPY 387,89 m ²		
- Lobby y sala de espera	- Lobby and waiting room	92,56 m ²
- Sanitarios PA	- Restrooms	34,06 m ²
- Hidroterapia	- Hydrotherapy	106,05 m ²
- Circulaciones techadas y voladas	- Circulations and roofed areas	155,22 m ²

PROYECTO	CENTRO DE ZOOTERAPIA DEL MANGLAR (C.Z.M.) Centro de rehabilitación terapéutica con apoyo de Terapias Asistidas con Animales (TAA)
USO	HABITACIONAL <input type="checkbox"/> SERVICIOS <input checked="" type="checkbox"/> COMERCIAL <input type="checkbox"/> INDUSTRIAL <input type="checkbox"/>



UBICACIÓN Calle de Las Flores, esquina con Calle Erizo, s.n. Colonia El Morro, Boca del Río, Veracruz.

DIBUJO DIEGO IGARTUA MARTINEZ
 Área de Síntesis y Evaluación III
 Universidad Iberoamericana Puebla

PROP. -
 TEL. PROP. 2227 89 42 69
 FECHA 30 . 11 . 2022

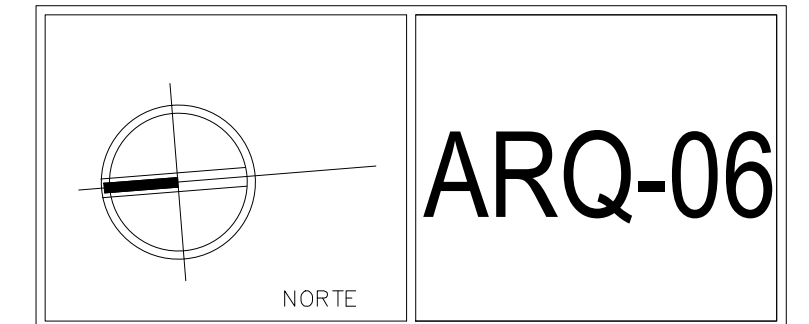

Esc 1:125 PLANO ACCESO E HIDROTERAPIA