

# Taller crea y transforma en un espacio único

Salomón Goraieb, Valeria

2023-12

---

<https://hdl.handle.net/20.500.11777/5955>

<http://repositorio.iberopuebla.mx/licencia.pdf>



# Taller crea y transforma en un espacio único

VALERIA SALOMON GORAIEB  
FRIDA ALEJANDRA RAMIREZ

La fusión de la naturaleza y la innovación se materializa en un proyecto único dentro del jardín etnobotánico interactivo y sostenible. Este espacio no solo busca cautivar a los amantes de la naturaleza, sino también a quienes buscan experiencias únicas y memorables. En donde con diferentes texturas, sombras y diseño crearemos este nuevo espacio.

Diseñar y crear un espacio interactivo y rentable, único con atractivo para eventos dentro del jardín y al mismo tiempo promover la conciencia ambiental a través de un taller que se realizará en el espacio, enfocado en la reutilización de botellas como elementos educativos y decorativos, fomentando así la sostenibilidad y el respeto por la biodiversidad local.

El taller de transformación y creación de un espacio único aborda de manera efectiva la problemática del exceso de desechos plásticos, promoviendo prácticas sostenibles y reduciendo residuos. Estas botellas plásticas se recogen y reciclan en lugar de terminar en vertederos, contribuyendo a la disminución de la contaminación plástica en el medio ambiente. Además, este enfoque se conecta con la necesidad de crear sombras en el jardín, ya que el área destinada a este taller se consideraba un espacio subutilizado y desaprovechado.

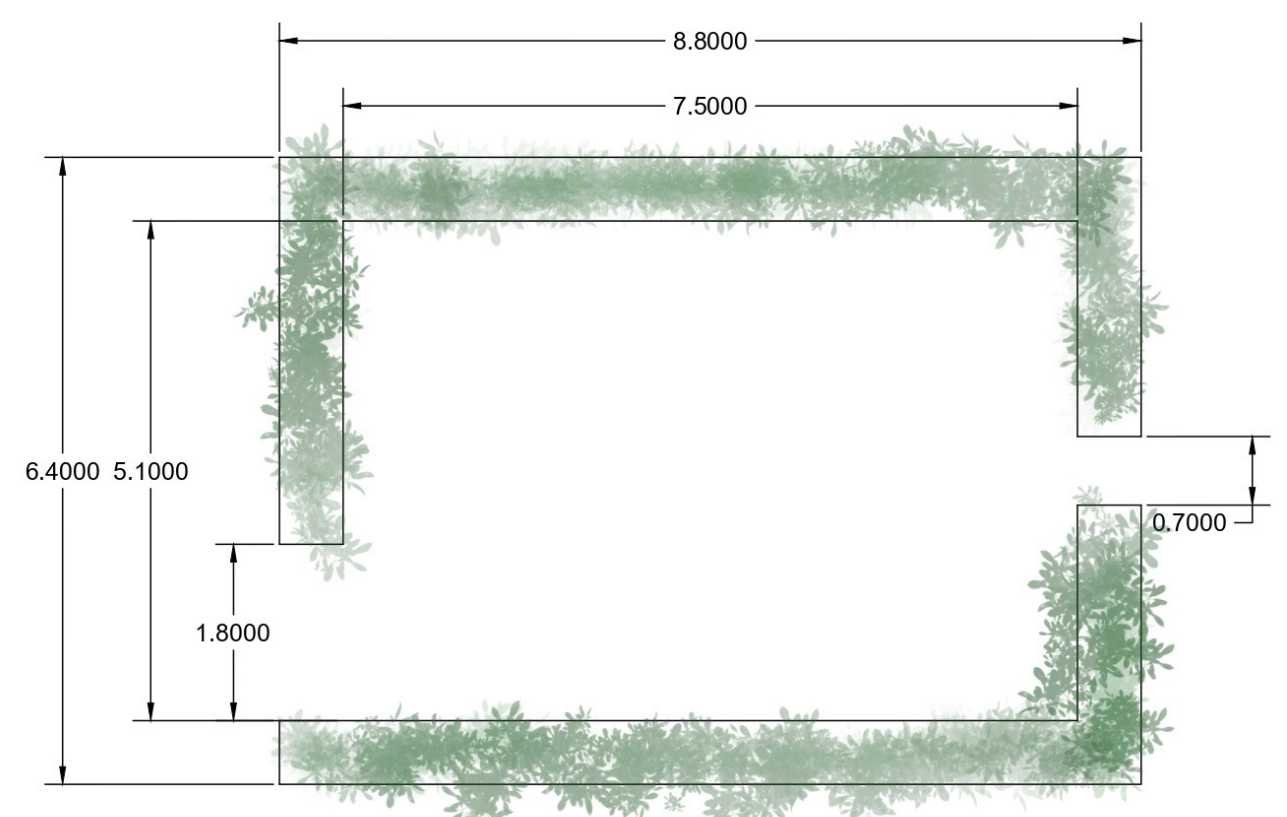

## Materiales

- Polines -Barrotes -Alambre -Malla Sombra -Piedras -Enredadera -Tabique
- Botellas -Cuerda



El taller de reutilización brindará a los participantes la oportunidad de desarrollar habilidades creativas y fomentar la innovación al transformar materiales existentes en nuevos productos útiles en un espacio creado. El espacio en el taller incentiva la participación activa de la comunidad al ofrecer un entorno inclusivo y accesible para personas de todas las edades y habilidades. Esto fortalecerá los lazos comunitarios y fomentará la colaboración en proyectos de reutilización y sostenibilidad.



| Material  | Cantidad             | Costo |
|-----------|----------------------|-------|
| Polín     | 20                   | 2,100 |
| Barrotes  | 8                    | 464   |
| Alambre   | 100 kg               | 2,100 |
| Clavos    | 2 cajas              | 130   |
| Arena     | 2 1/2 m <sup>2</sup> | 500   |
| Cemento   | 50 kg                | 215   |
| Grava     | 1/2 m                | 135.7 |
| M. sombra | 2x10m                | 690   |

**Total: 6,335**

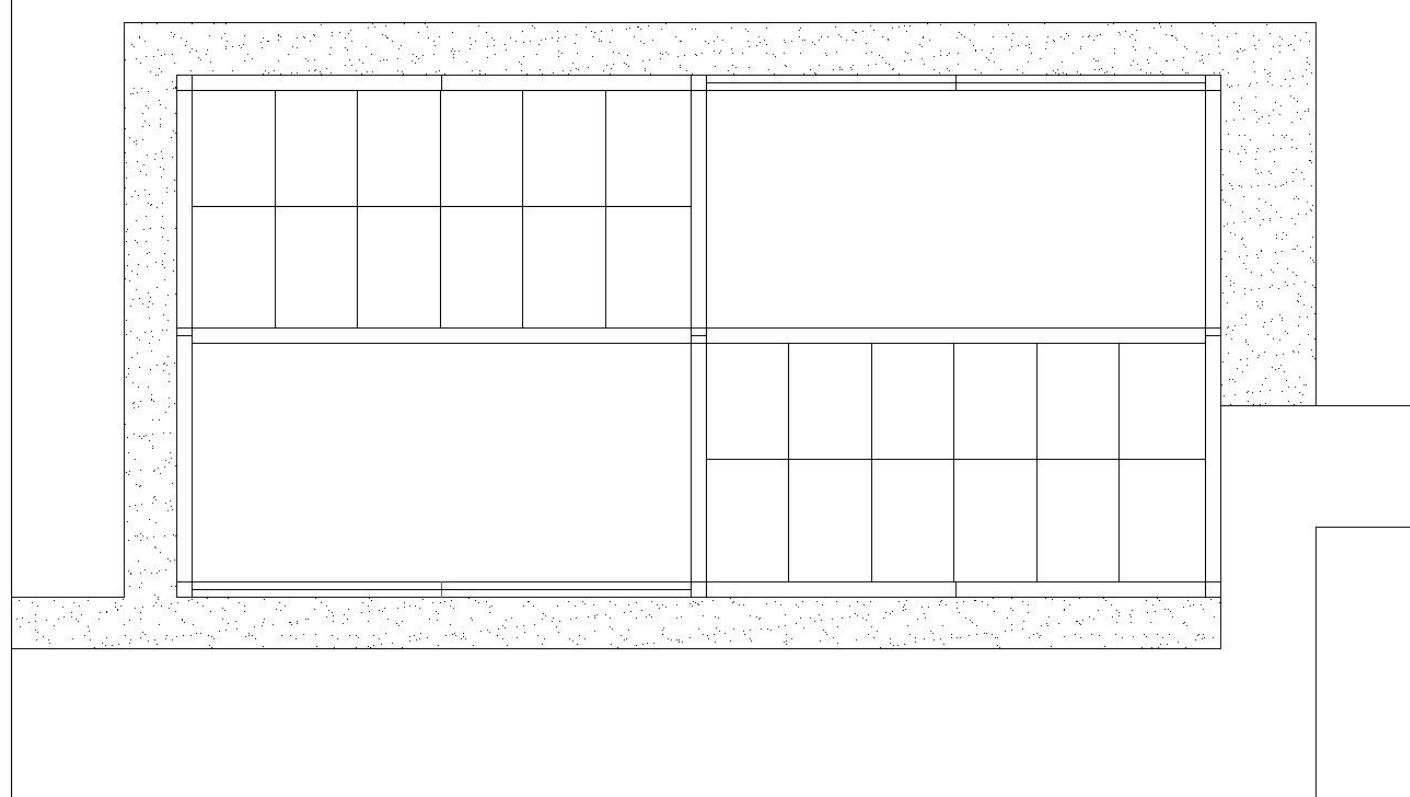
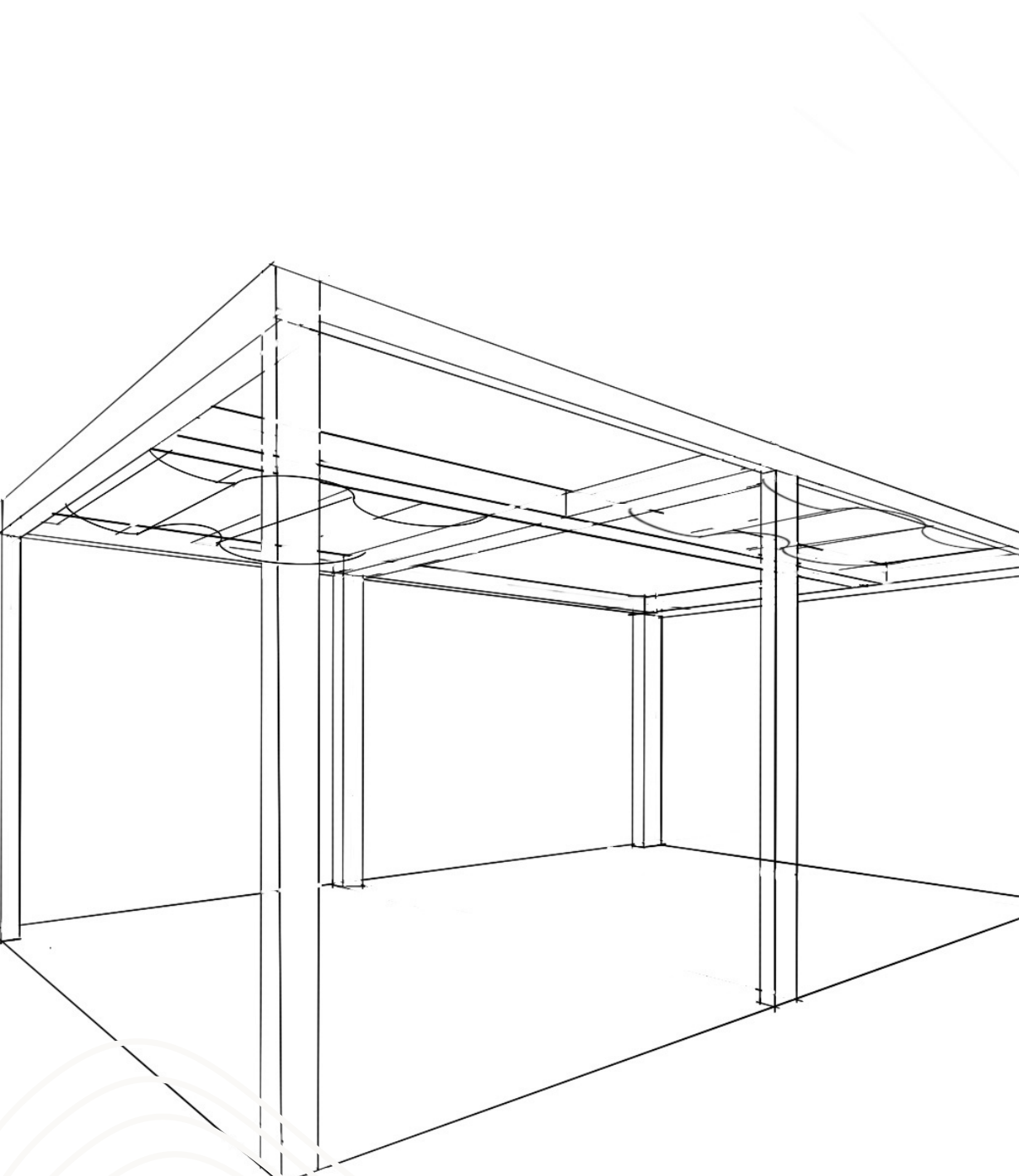

La replicabilidad del taller se respalda con un manual de orientación que facilita su implementación por otras personas interesadas en abordar problemáticas similares.

