

Centro de Rehabilitación Zooterapéutico Veracruz

Igartua Martínez, Diego

2021-05-06

<https://hdl.handle.net/20.500.11777/5671>

<http://repositorio.iberopuebla.mx/licencia.pdf>

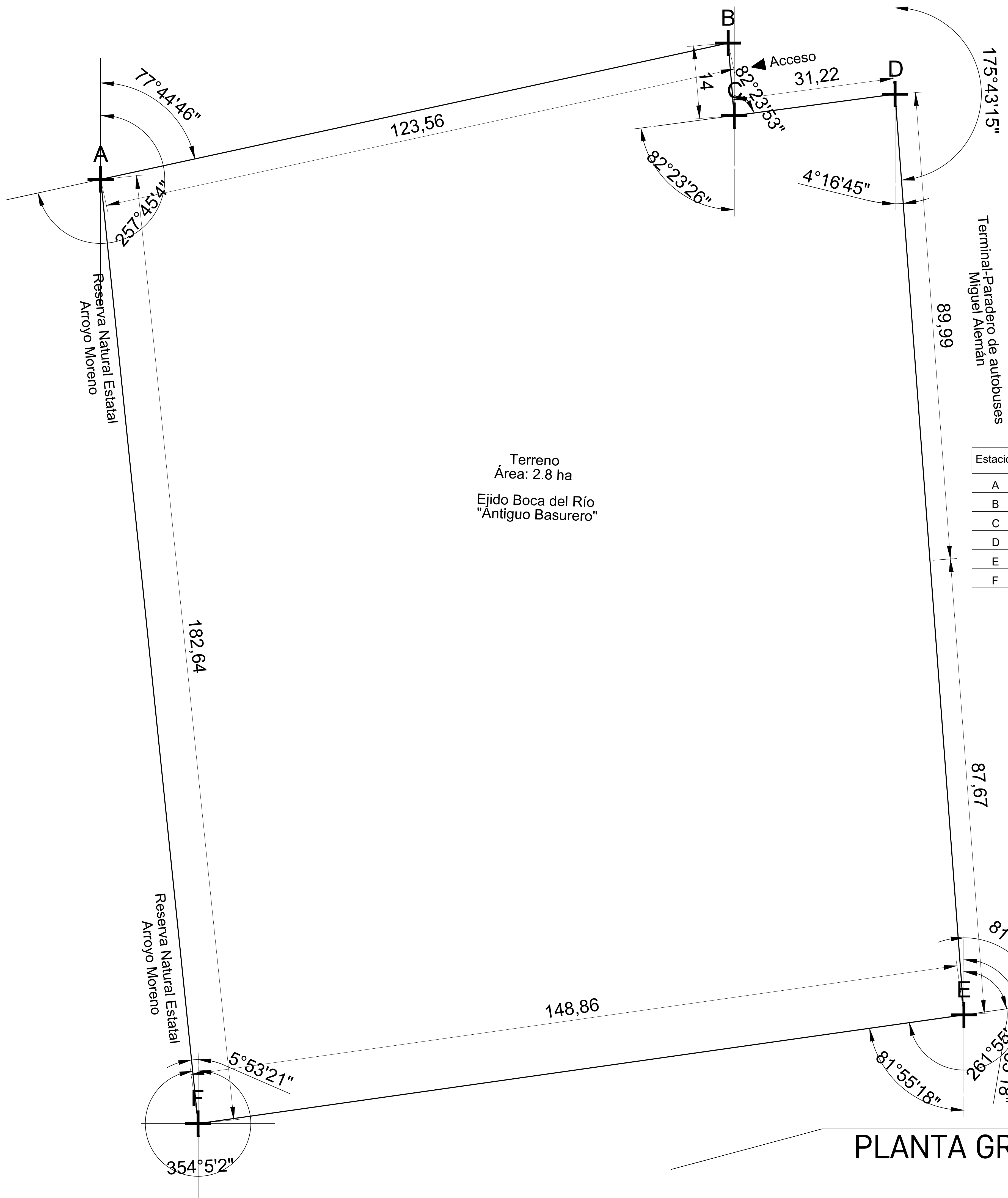

Estación	Punto Visado	Distancia	Rumbo		Azimut		Coordenadas	
			Directo	Indirecto	Directo	Indirecto	X	Y
A	B	123.56 m	N $77^{\circ}44'46''$ E	S $77^{\circ}44'46''$ O	$77^{\circ}44'46''$	$257^{\circ}44'46''$		
B	C	14.00 m	N $4^{\circ}49'54''$ E	N $4^{\circ}49'54''$ O	$175^{\circ}10'6''$	$355^{\circ}10'6''$		
C	D	31.22 m	N $82^{\circ}23'53''$ E	S $82^{\circ}23'53''$ O	$83^{\circ}23'53''$	$263^{\circ}23'53''$		
D	E	177.66 m	S $4^{\circ}16'45''$ E	N $4^{\circ}16'45''$ O	$175^{\circ}43'15''$	$355^{\circ}43'15''$		
E	F	148.86 m	S $81^{\circ}55'18''$ O	N $81^{\circ}55'18''$ E	$261^{\circ}55'18''$	$81^{\circ}55'18''$		
F	A	182.64 m	N $5^{\circ}53'21''$ O	S $5^{\circ}53'21''$ E	$354^{\circ}5'2''$	$174^{\circ}6'22''$		

PLANTA GRAL. PREDIO
 RUMBOS Y AZIMUT

USO: HABITACIONAL SERVICIOS COMERCIAL INDUSTRIAL



Plano de Ubicación del Predio

DIEGO IGARTUA MARTÍNEZ
 Área de Síntesis y Evaluación III
 Universidad Iberoamericana Puebla

2227 89 42 69
 30 . 11 . 2022

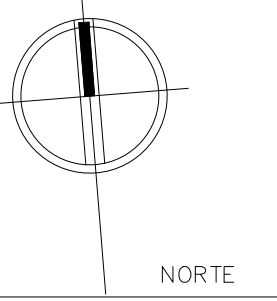

NORTE

TOP-02

Esc 1:400

PLANO RUMBOS Y AZIMUT
 PLANTA GENERAL PREDIO