

# Centro de Rehabilitación Zooterapéutico Veracruz

Igartua Martínez, Diego

2021-05-06

---

<https://hdl.handle.net/20.500.11777/5671>

<http://repositorio.iberopuebla.mx/licencia.pdf>



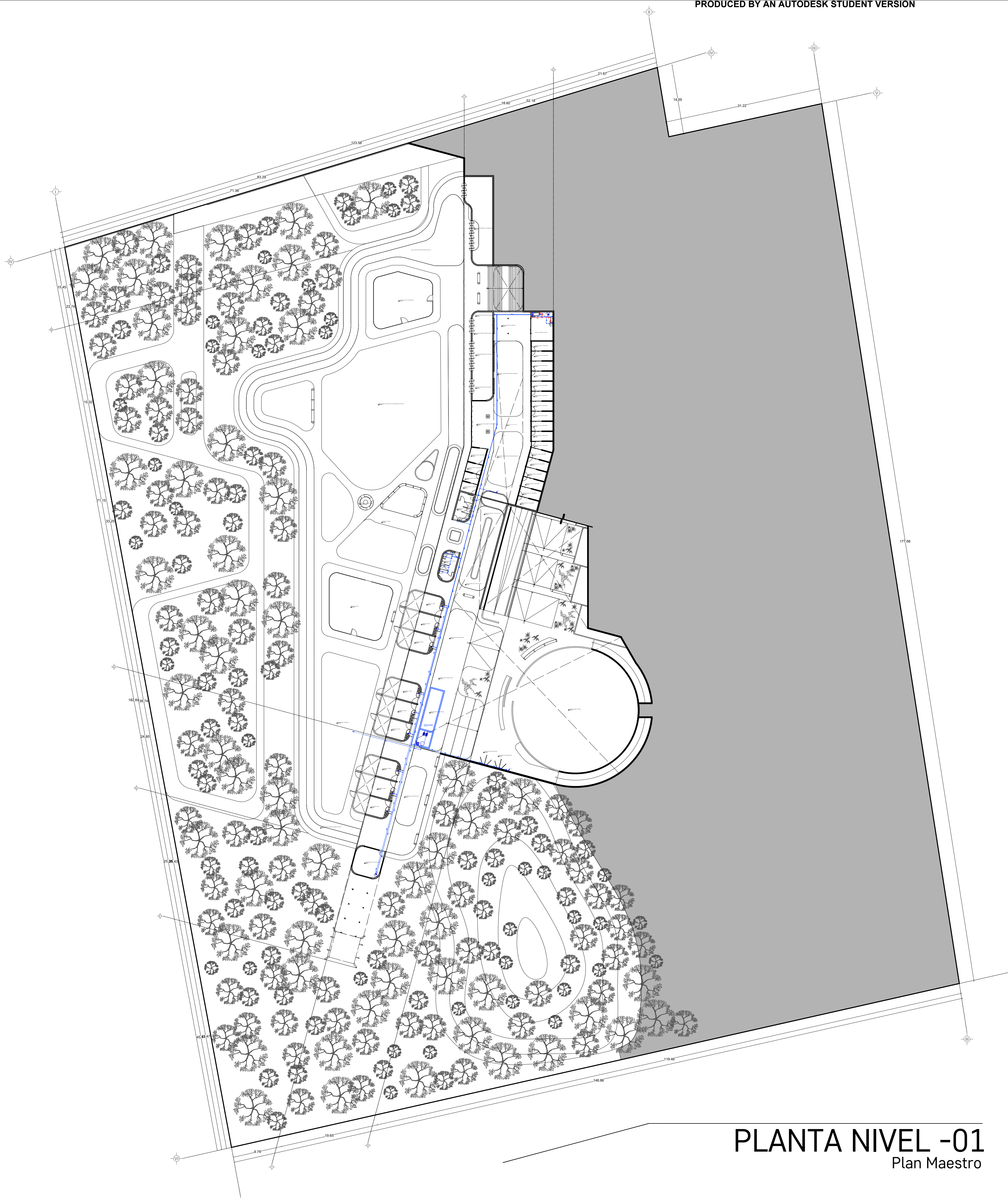

**PLANTA NIVEL -01**  
Plan Maestro

**TABLA DE ÁREAS**

Espacios:	M2	%
Superficie total del predio	Total area of the property: 28.030,33 m2	100 %
Total superficie de desplante	Total area of construction: 3.279,79 m2	11,70 %
Superficie total de Área Libre	Free area: 24.750,54 m2	88,30 %
- Área libre para actividades	Free area for activities: 12.013,21 m2	42,85 %
- Áreas de recuperación ecológica	Ecological recovery areas: 9.495,55 m2	33,87 %
<b>M2 totales de construcción:</b>	<b>Total M2 of construction: 3.279,79 m2</b>	<b>11,70 %</b>

**PLANTA NIVEL -01**

M2 totales de construcción N-01	Level -01 total M2 of construction	1268,15 m2
M2 totales de área libre N-01	Level -01 free area	5600,25 m2
<b>CANOTERAPIA</b>	Canotherapy	612,21 m2
- Circuito de agilidad canino	- Dog agility course	89,21 m2
- Zona de refugios	- Dog's shelters	402,45 m2
- Zona de primer y último contacto	- First and last contact zone	40,58 m2
- Sala de contacto individual 01	- Individual Contact zone 01	9,58 m2
- Sala de contacto individual 02	- Individual Contact zone 02	7,01 m2
- Zona de colchonetas grupales	- Group mat area	32,06 m2
- Zona de contacto grupal	- Group Contact zone	23,47 m2
- Área de juegos junior	- Junior Playground	111,24 m2
- Área de juegos y circuitos	- Dog's therapy playground and circuits	575,13 m2
<b>BAÑOS NIVEL -01</b>	Restrooms Level -01	40,14 m2
- Baño hombres	- Men's restroom	20,23 m2
- Baño mujeres	- Women's restroom	19,91 m2
<b>HIPOTERAPIA</b>	Hippotherapy	348,00 m2
- Refugios caballos	- Horse shelters	264,20 m2
- Bodega hipoterapia	- Hippotherapy storage	34,55 m2
- Picadero caballos	- Horse ring	506,70 m2
- Corral caballos	- Horse corral	133,06 m2
- Circuito Junior	- Junior circuit	88,09 m2
- Circuito principal	- Main circuit	321,61 m2
- Área para pastar	- Grazing area	252,11 m2
- Área de asejo para caballos	- Horse cleaning area	39,19 m2

**SIMBOLOGÍA**

**EQUIPAMIENTO:**

**OBSERVACIONES HIDRÁULICAS**

CONSIDERAR QUE LOS DIÁMETROS NOMINALES QUE SON LOS QUE SE INDICAN EN ESTE PLANO SON LOS MÍNIMOS REQUERIDOS Y DEBERÁN SER AUMENTADOS EN FUNCIÓN DEL TIPO DE SERVIDOR Y DEL TIPO DE SERVIDOR QUE SE REQUIERAN EN CADA CASO.

RESERVADOS LOS DERECHOS DE AUTORÍA DEL DISEÑO Y LA CONSTRUCCIÓN DE ESTE PLANO. SE DEBE REALIZAR UN PROYECTO DE MONTAJE Y SERVIDORES PARA LA INSTALACIÓN DEL EQUIPO Y SERVIDORES QUE SE REQUIERAN EN CADA CASO.

**PROYECTO** CENTRO DE ZOOTEPIA DEL MANGLAR (C.Z.M.)  
Centro de Rehabilitación terapéutica con apoyo de Terapias Asistidas con Animales (TAA)

**USO** HABITACIONAL  SERVICIOS  COMERCIAL  INDUSTRIAL



**UBICACIÓN** Calle de Las Flores, esquina con Calle Erizo, s.n. Colonia El Morro, Boca del Río, Veracruz.

**DIBUJO** DIEGO IGARTUA MARTÍNEZ  
Área de Síntesis y Evaluación III  
Universidad Iberoamericana Puebla

**PROP.** -  
**TEL. PROP.** 2227 89 42 69  
**FECHA** 30 . 11 . 2022

**Esc 1:400**

**IHS-10**

INSTALACIONES HIDRÁULICAS  
PLANTA NIVEL -01