

Centro de Rehabilitación Zooterapéutico Veracruz

Igartua Martínez, Diego

2021-05-06

<https://hdl.handle.net/20.500.11777/5671>

<http://repositorio.iberopuebla.mx/licencia.pdf>

| TABLA DE ÁREAS GENERAL | | | |
|----------------------------------|-----------------------------|--------------------------|---------|
| Espacios: | M2 | % | |
| Superficie total del predio | Total area of the property | 28,030.33 m ² | 100 % |
| Total superficie de desplante | Total area of construction | 3,279.79 m ² | 11.70 % |
| Superficie total de Área Libre | Free area | 24,750.54 m ² | 88.30 % |
| - Área libre para actividades | - Free area for activities | 12,013.21 m ² | 42.85 % |
| - Área de recuperación ecológica | - Ecological recovery areas | 9,495.55 m ² | 33.87 % |
| M2 totales de construcción | Total M2 of construction | 3,279.79 m ² | 11.70 % |

| PLANTA BAJA | | | |
|-------------------------------|---------------------------------------|------------------------|----------|
| M2 totales de construcción PB | Ground floor total M2 of construction | 2011.64 m ² | 7.1766 % |
| M2 totales de área libre PB | Ground floor free area | 6412.96 m ² | 22.87% % |

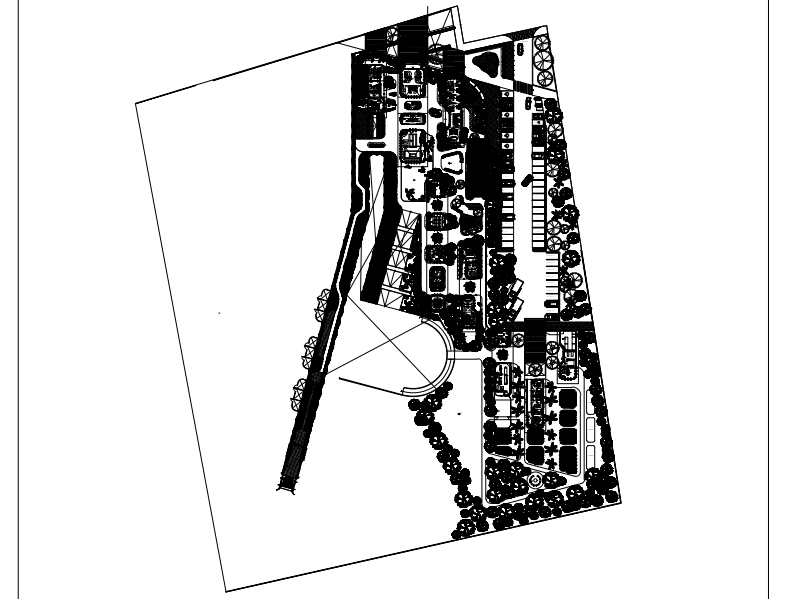

| PSICOTERAPIA Y TERAPIA GRUPAL | PSYCHOTHERAPY AND GROUP THERAPY | 163.80 m ² |
|-----------------------------------|---------------------------------|-----------------------|
| - Consultorio psicología 01 | - Psychology Office 01 | 13.01 m ² |
| - Consultorio psicología 02 | - Psychology Office 02 | 13.5 m ² |
| - Consultorio psicología 03 | - Psychology Office 03 | 13.5 m ² |
| - Consultorio psicología 04 | - Psychology Office 04 | 14.47 m ² |
| - Salón de Terapia Grupal | - Group Therapy | 34.35 m ² |
| Circulaciones techadas y vistasos | Circulations and roofed areas | 74.97 m ² |

| SIMBOLOGIA | | INDICADOR DE PRESENCIA | |
|------------|---|------------------------|------------|
| [CD] | INDICA DALA O CADENA | INDICADOR | INDICACION |
| [K] | INDICA CASTILLO DE MURO DIVISOR Y GARGA | INDICADOR | INDICACION |
| [ZC] | INDICA CIMENTACIÓN DE ZAPATAS CORRIDAS | INDICADOR | INDICACION |
| [ZB] | INDICA CIMENTACIÓN DE ZAPATAS AISLADAS | INDICADOR | INDICACION |
| [CR] | INDICA CERRAMIENTOS SOBRE MANOS | INDICADOR | INDICACION |
| [C] | INDICA COLUMNAS | INDICADOR | INDICACION |
| [M] | INDICA MENSAJAS | INDICADOR | INDICACION |
| [F] | INDICA FALDONES | INDICADOR | INDICACION |
| [T] | INDICA TRABES PRIMARIAS O PRINCIPALES | INDICADOR | INDICACION |
| [T2] | INDICA TRABES SECUNDARIAS | INDICADOR | INDICACION |
| [MC] | INDICA MURO DE CONTENCIÓN (VER DETALLES DE ARMADO) | INDICADOR | INDICACION |
| [L-01] | INDICA LOSA DE PLACA ALVEOLAR PRETENSADA PRO TRANSCRETE | INDICADOR | INDICACION |
| [L-02] | INDICA SISTEMA DE LOSACERO 15 CAL 18 | INDICADOR | INDICACION |
| [PR] | INDICA ESTRUCTURAS DE PERFILES DE ACERO PERFORADO | INDICADOR | INDICACION |
| [AR] | INDICA ARMADOS DE ACERO | INDICADOR | INDICACION |
| [HE] | INDICA ESTRUCTURAS DE HERRERIA | INDICADOR | INDICACION |

| PROYECTO | CENTRO DE ZOOTERAPIA DEL MANGLAR (C.Z.M.) Centro de Rehabilitación terapéutica con apoyo de Terapias Asistidas con Animales (TAA) |
|----------|--|
| USO | HABITACIONAL <input type="checkbox"/> SERVICIOS <input checked="" type="checkbox"/> COMERCIAL <input type="checkbox"/> INDUSTRIAL <input type="checkbox"/> |

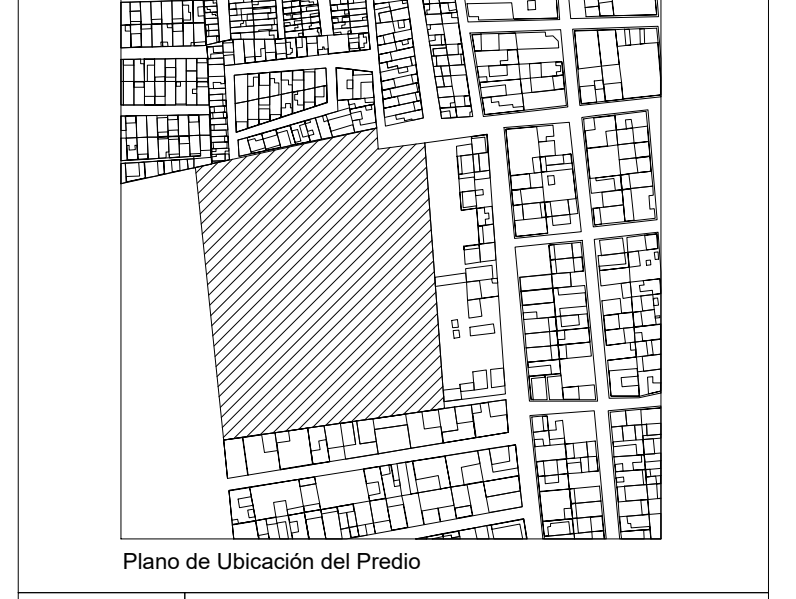

| UBICACIÓN | Calle de Las Flores, esquina con Calle Erizo, s.n. Colonia El Morro, Boca del Río, Veracruz. |
|-----------|--|
|-----------|--|

| DIBUJO | DIEGO IGARTUA MARTÍNEZ Área de Síntesis y Evaluación III Universidad Iberoamericana Puebla |
|------------|--|
| PROP. | - |
| TEL. PROP. | 2227 89 42 69 |
| FECHA | 30 . 11 . 2022 |

NORTE

EST-04

Esc 1:100

PLANO PSICOTERAPIA Y TERAPIA GRUPAL

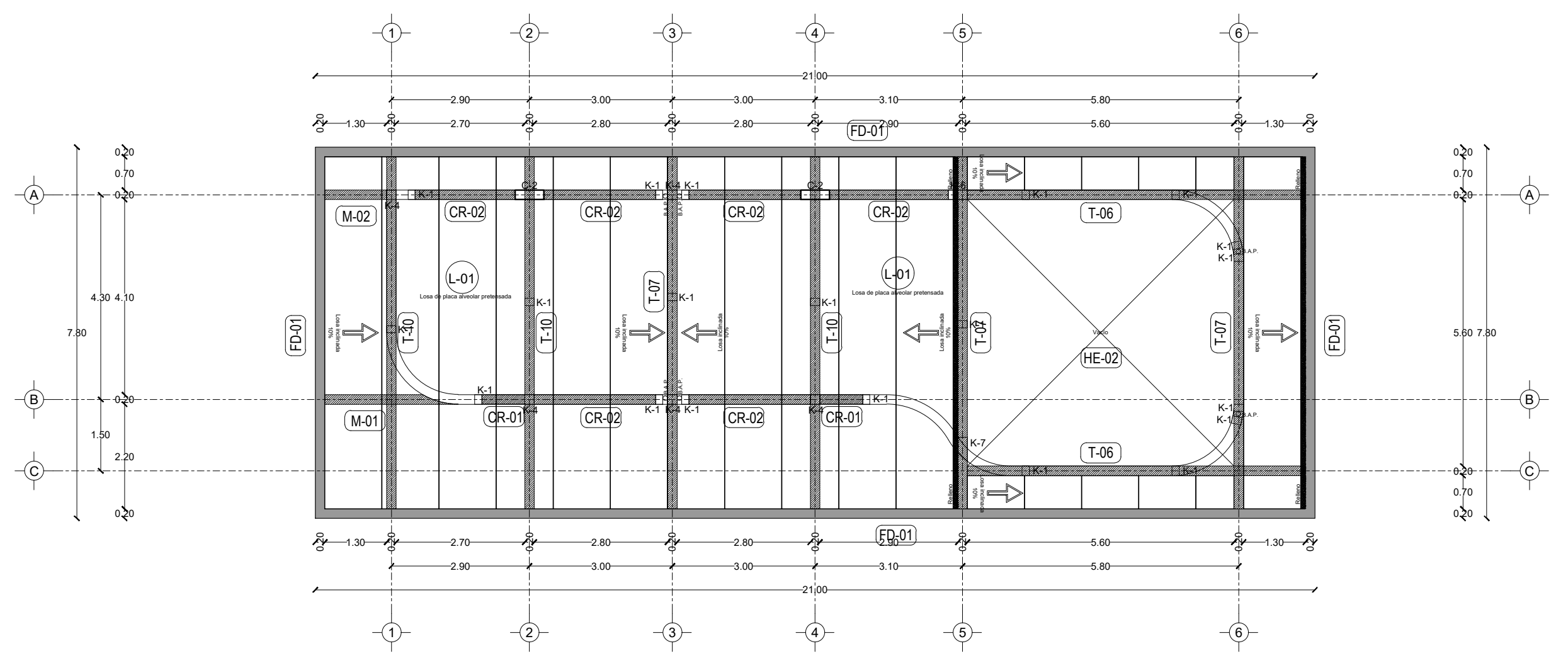

Planta estructural de losa

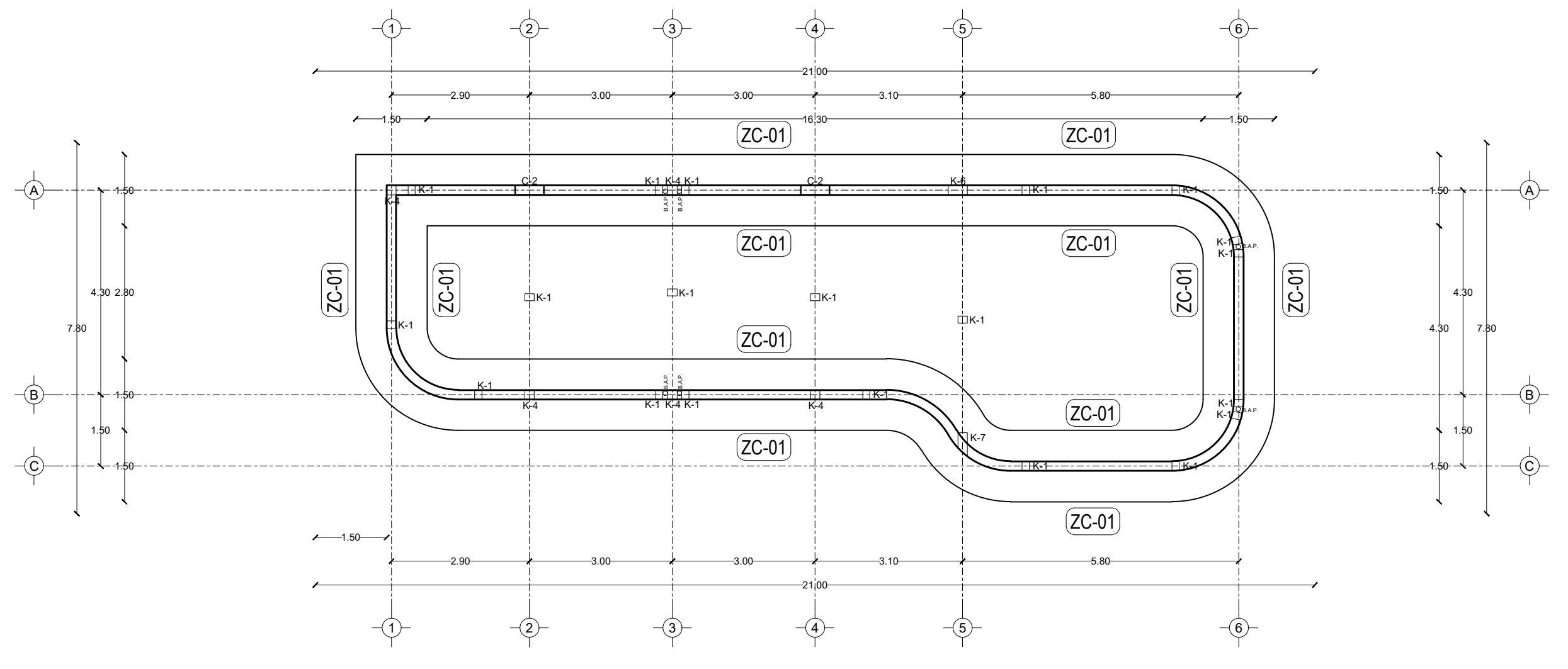

Planta de cimentación

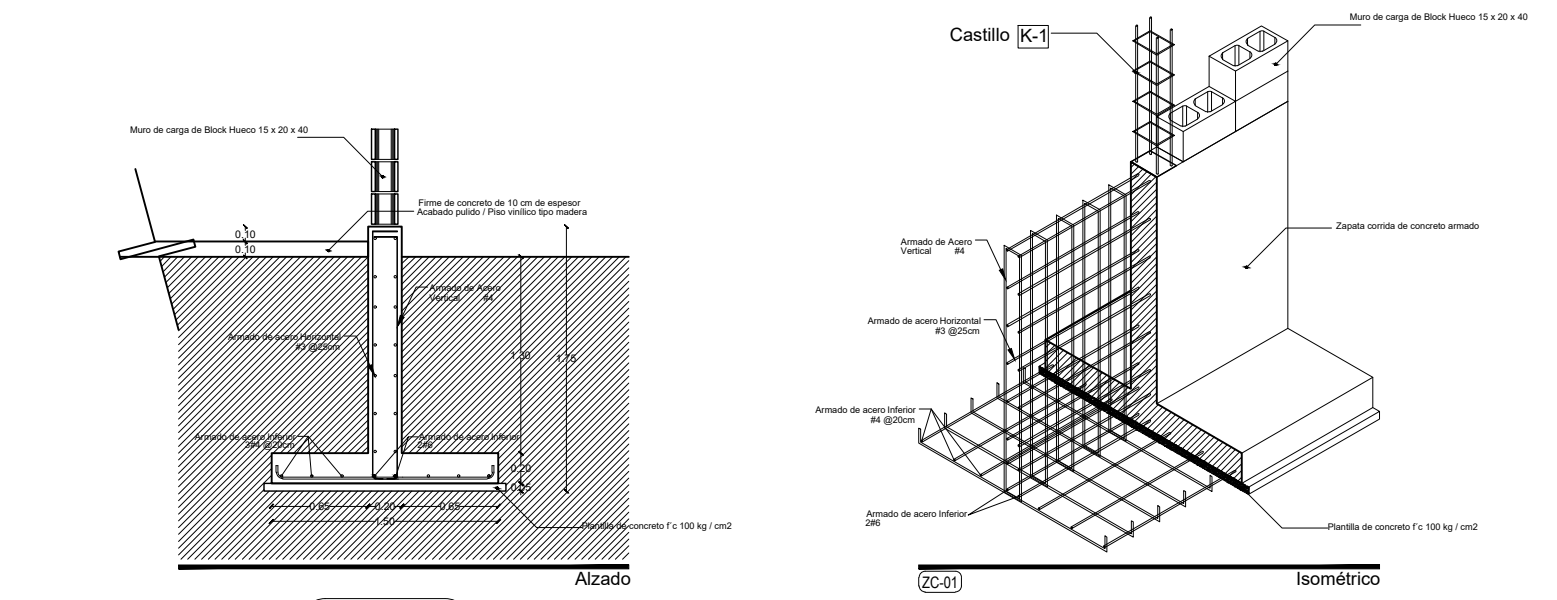
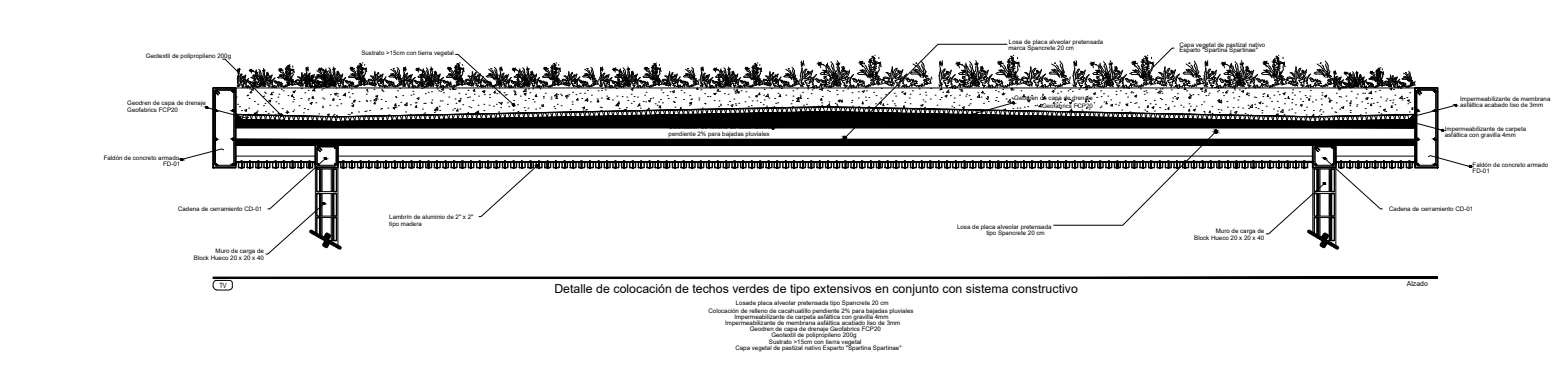
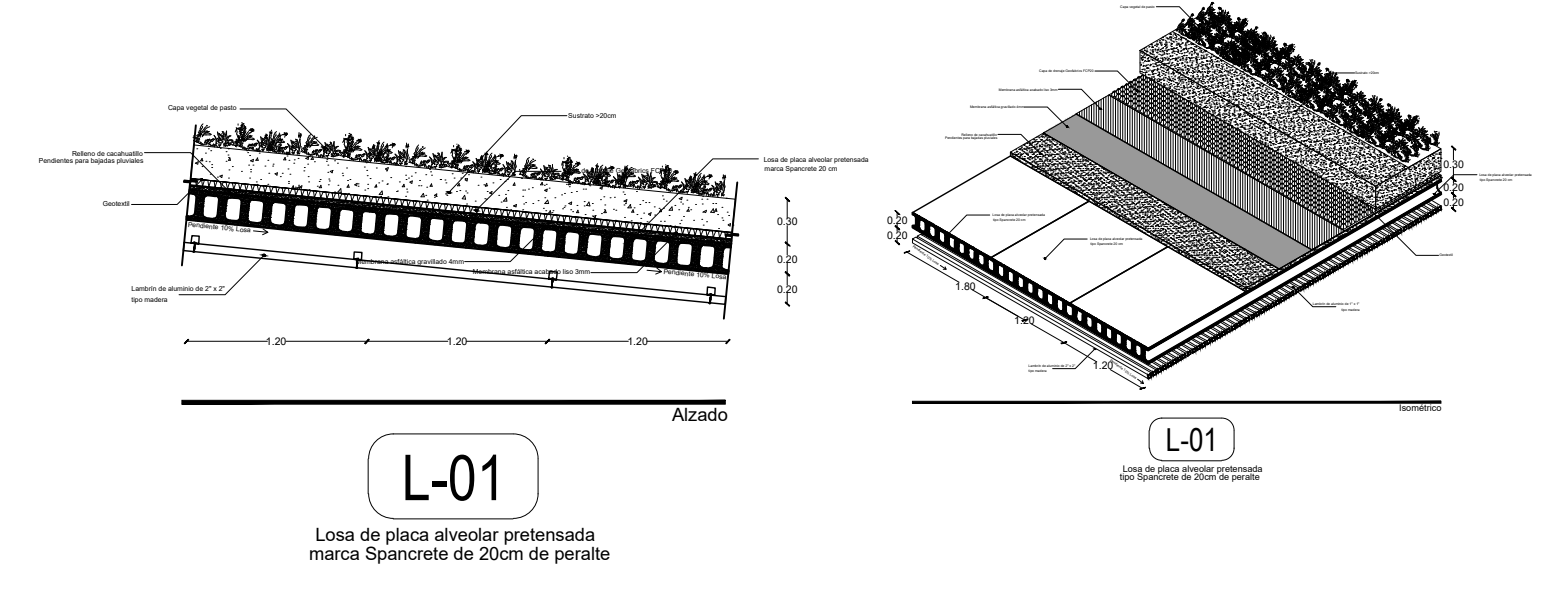
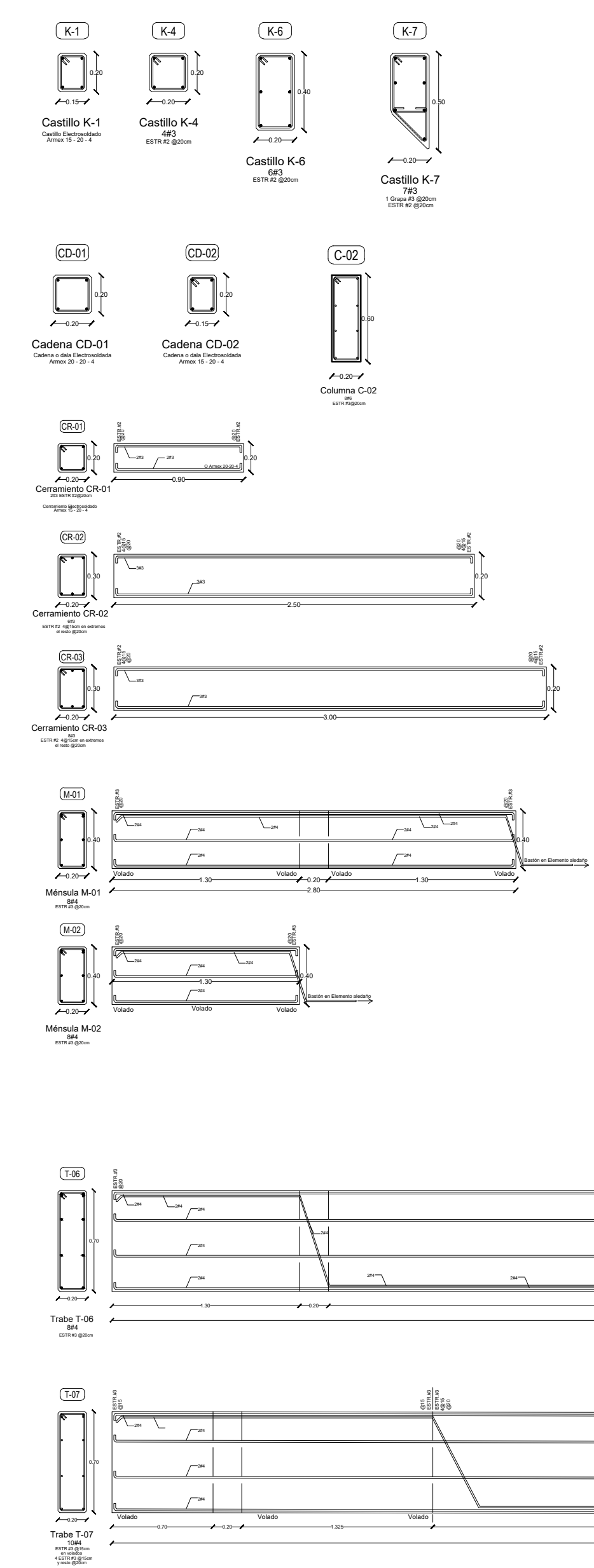

Detalle Zapata corrida ZC-01

