

Centro de Rehabilitación Zooterapéutico Veracruz

Igartua Martínez, Diego

2021-05-06

<https://hdl.handle.net/20.500.11777/5671>

<http://repositorio.iberopuebla.mx/licencia.pdf>

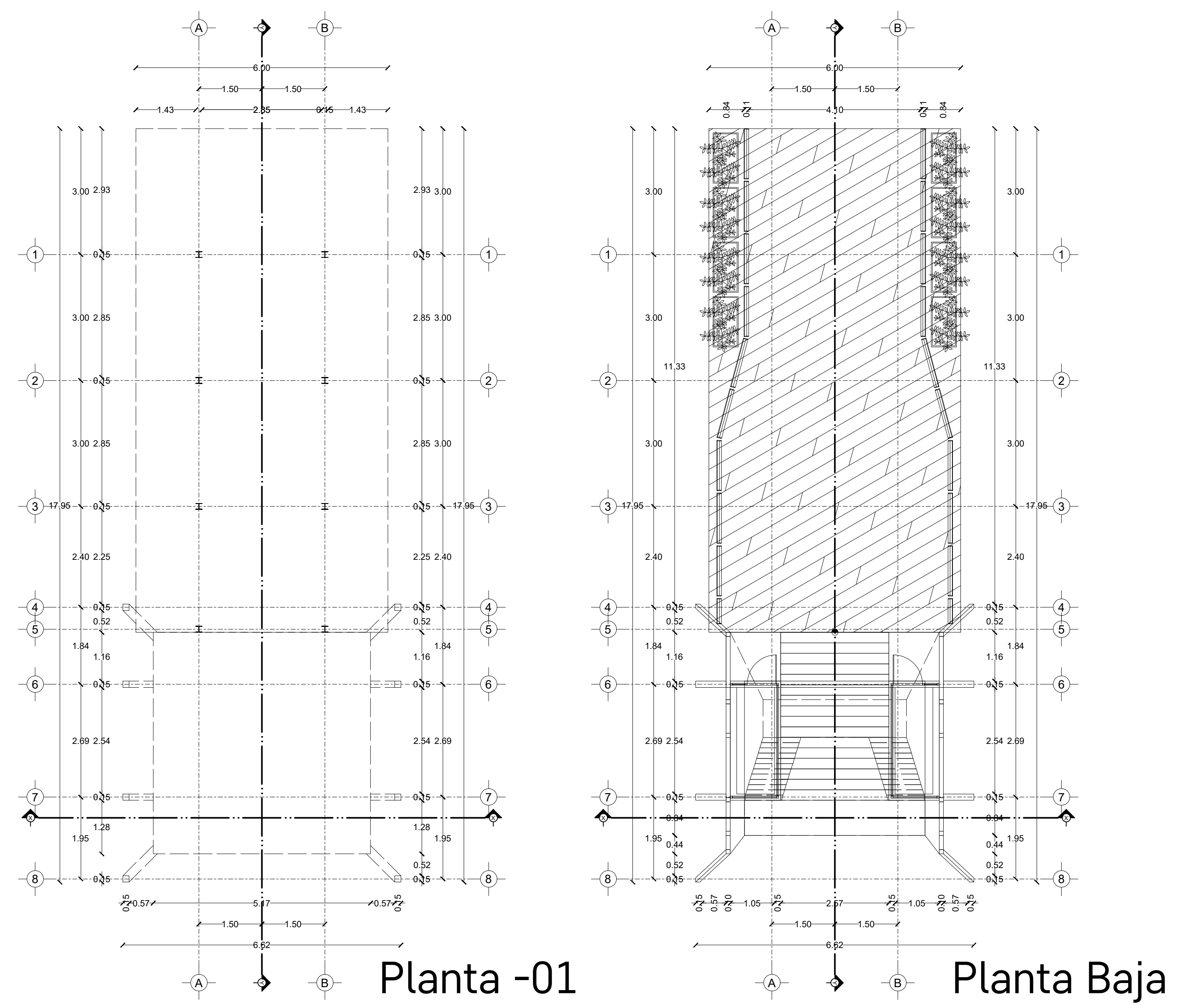

Planta -01

Planta Baja

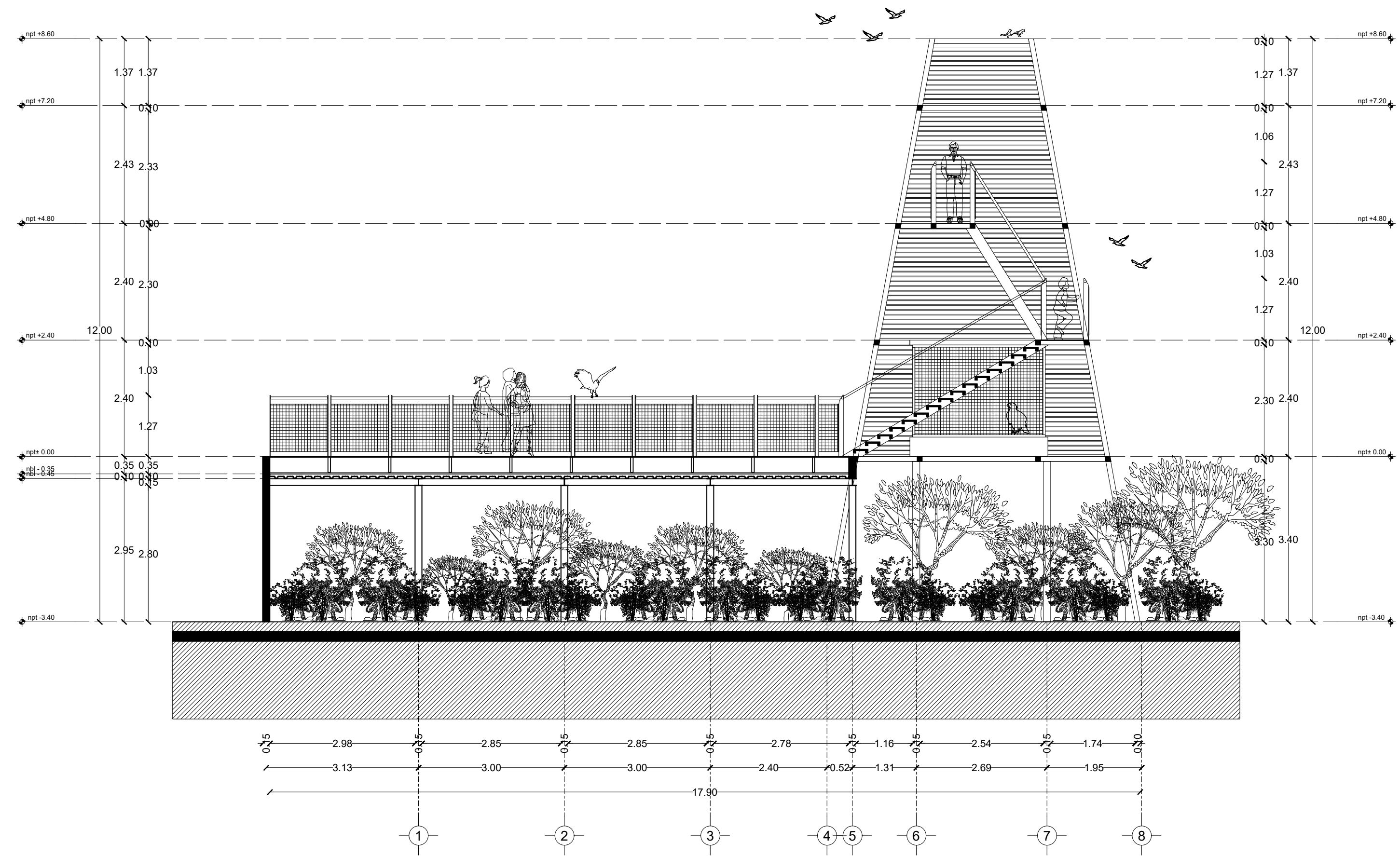

Corte Y-Y'

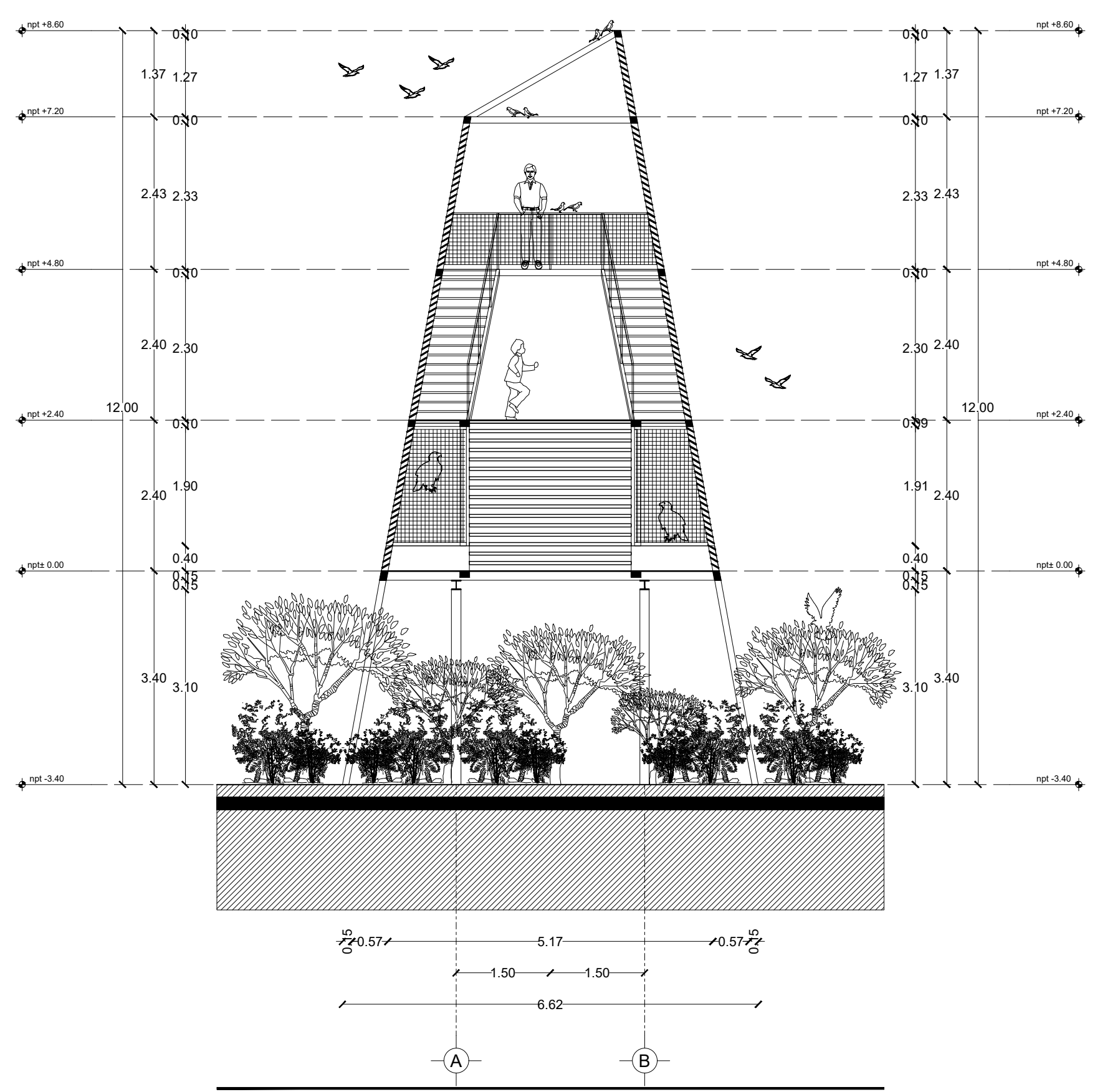

Corte X-X'

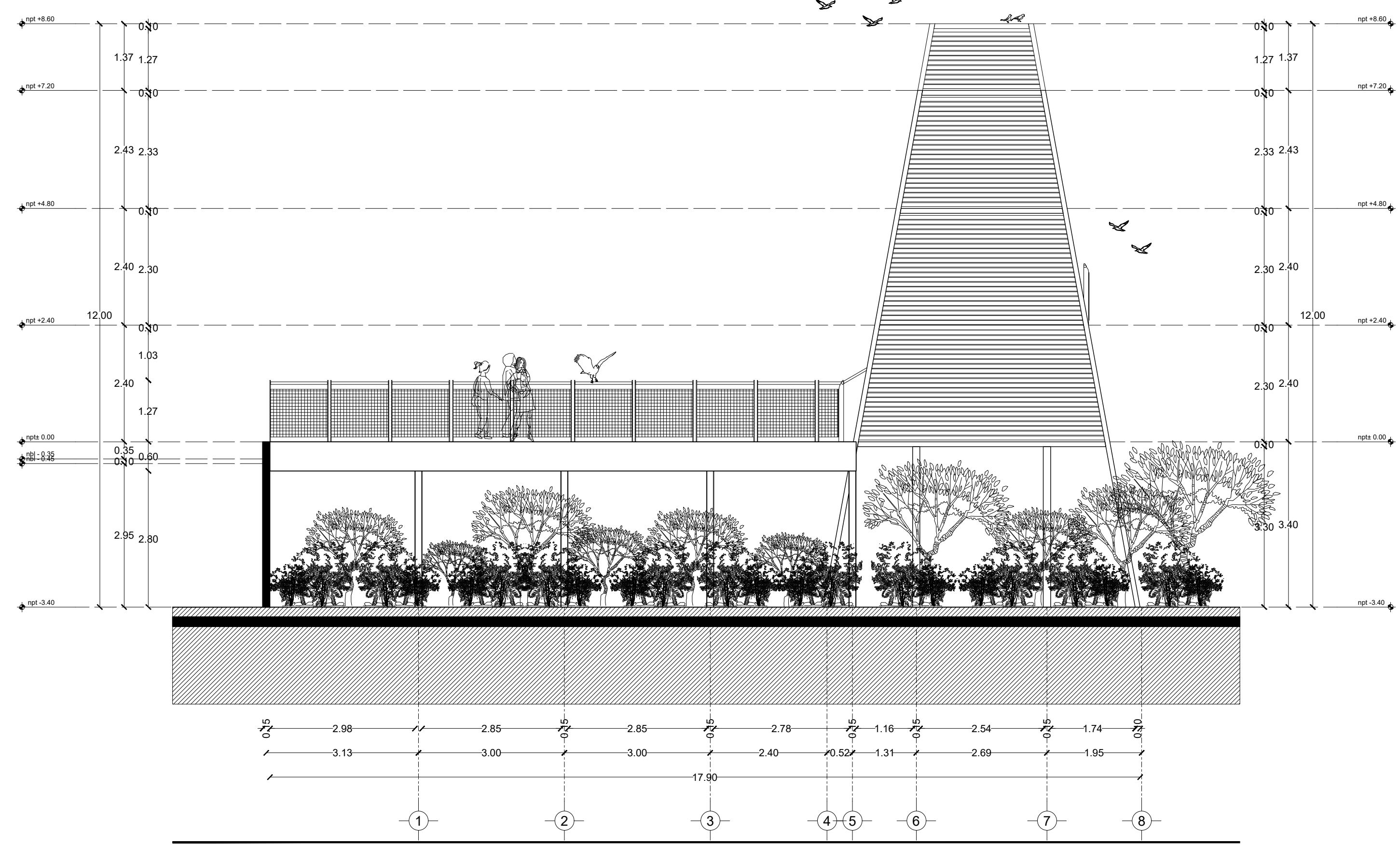

Fachada Occidente

TABLA DE ÁREAS GENERAL			
Espacios:		M2	%
Superficie total del predio	Total area of the property	28.030,33 m2	100 %
Total superficie de desplante	Total area of construction	3.279,79 m2	11,70 %
Superficie total de Área Libre	Free area	24.750,54 m2	88,30 %
- Área libre para actividades	- Free area for activities	12.013,21 m2	42,85 %
- Áreas de recuperación ecológica	- Ecological recovery areas	9.495,55 m2	33,87 %
M2 totales de construcción	Total M2 of construction	3.279,79 m2	11,70 %

PLANTA BAJA			
M2 totales de construcción PB	Ground floor total M2 of construction	2011,64 m2	7,1766 %
M2 totales de área libre PB	Ground floor free area	6412,96 m2	22,87% %

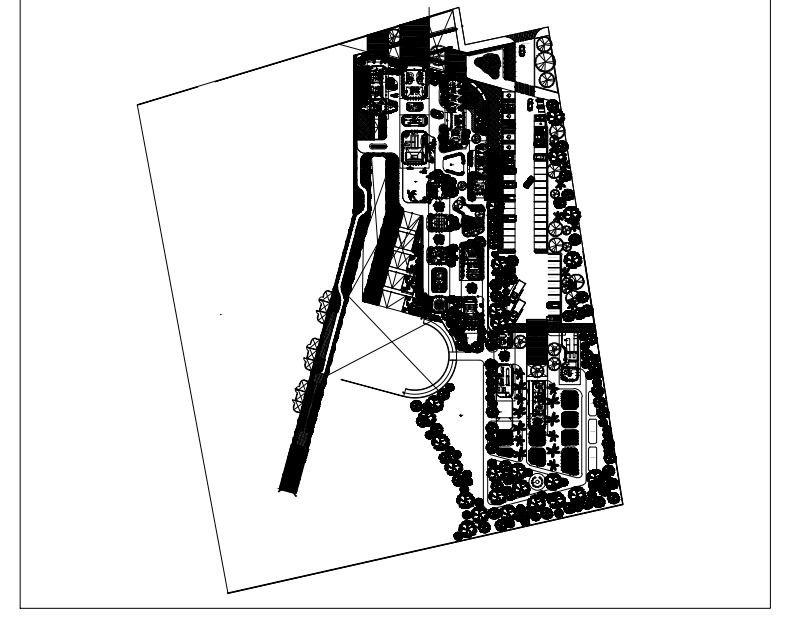

ZONA DE AVETERAPIA	Area	M2
- Deck de vuelo y observación	- Deck for therapy with birds	72,00 m2
- Jaula de ave rapaz 01	- Bird cage	3,40 m2
- Jaula de ave rapaz 02	- Bird cage	3,40 m2
ZONA DE AVETERAPIA	Area	101,02 m2

PROYECTO	CENTRO DE ZOOTHERAPIA DEL MANGLAR (C.Z.M.) Centro de rehabilitación terapéutica con apoyo de Terapias Asistidas con Animales (TAA)
USO	HABITACIONAL <input type="checkbox"/> SERVICIOS <input checked="" type="checkbox"/> COMERCIAL <input type="checkbox"/> INDUSTRIAL <input type="checkbox"/>

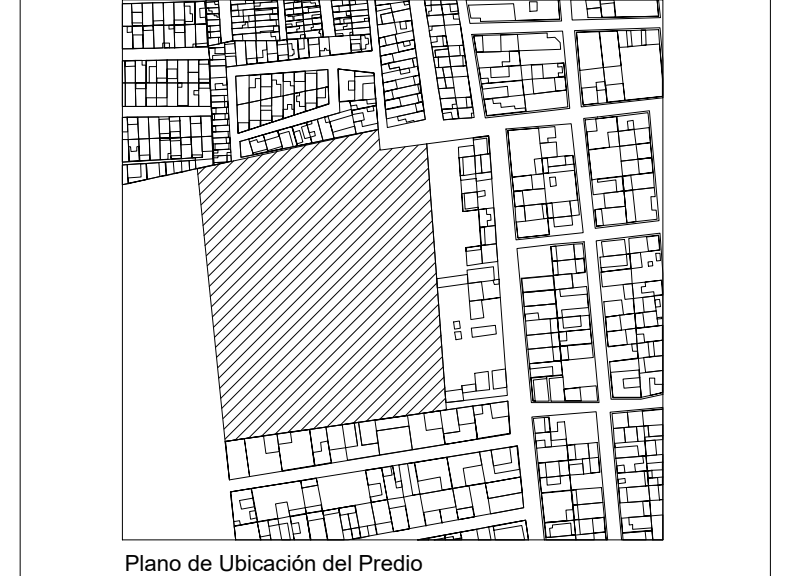

UBICACIÓN Calle de Las Flores, esquina con Calle Erizo, s.n. Colonia El Morro, Boca del Río, Veracruz.

DIBUJÓ **DIEGO IGARTUA MARTÍNEZ**
 Área de Síntesis y Evaluación III
 Universidad Iberoamericana Puebla

PROP. -
 TEL. PROP. 2227 89 42 69
 FECHA 30. 11. 2022

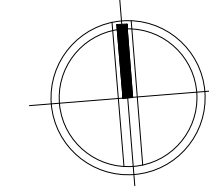

NORTE

ARQ-15

Esc 1:75 PLANO AVETERAPIA

