

Centro de Rehabilitación Zooterapéutico Veracruz

Igartua Martínez, Diego

2021-05-06

<https://hdl.handle.net/20.500.11777/5671>

<http://repositorio.iberopuebla.mx/licencia.pdf>

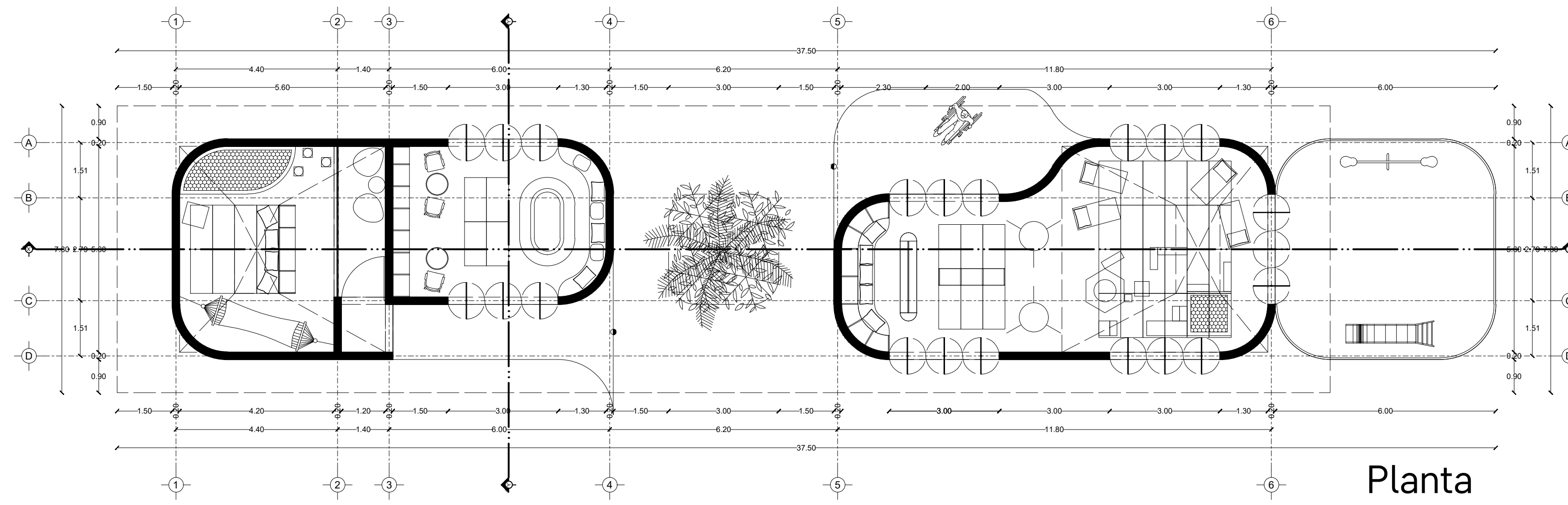

Planta

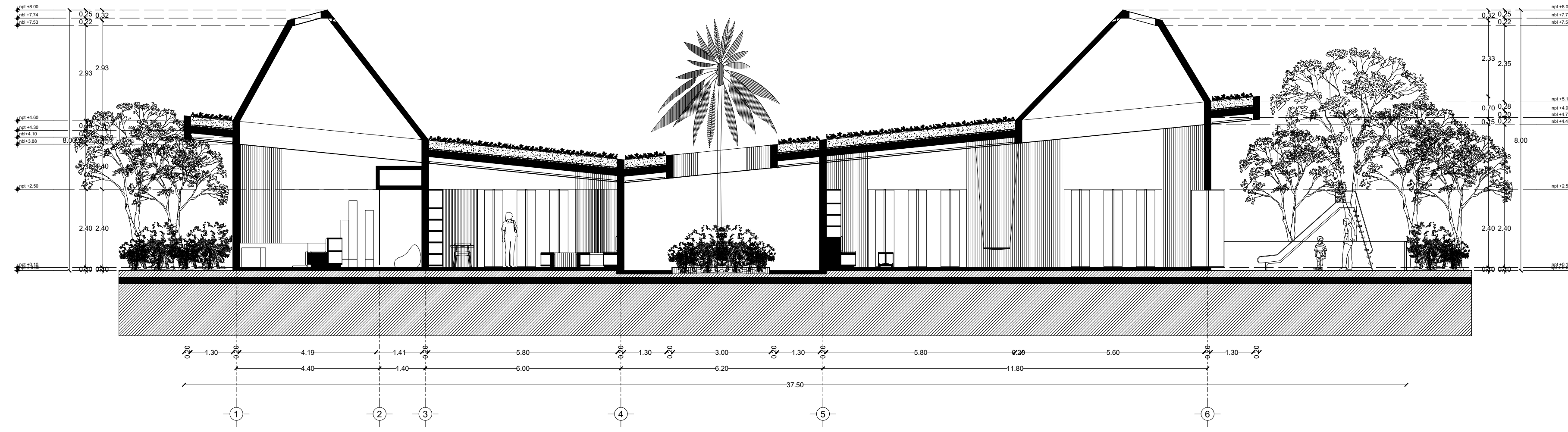

Corte X-X'

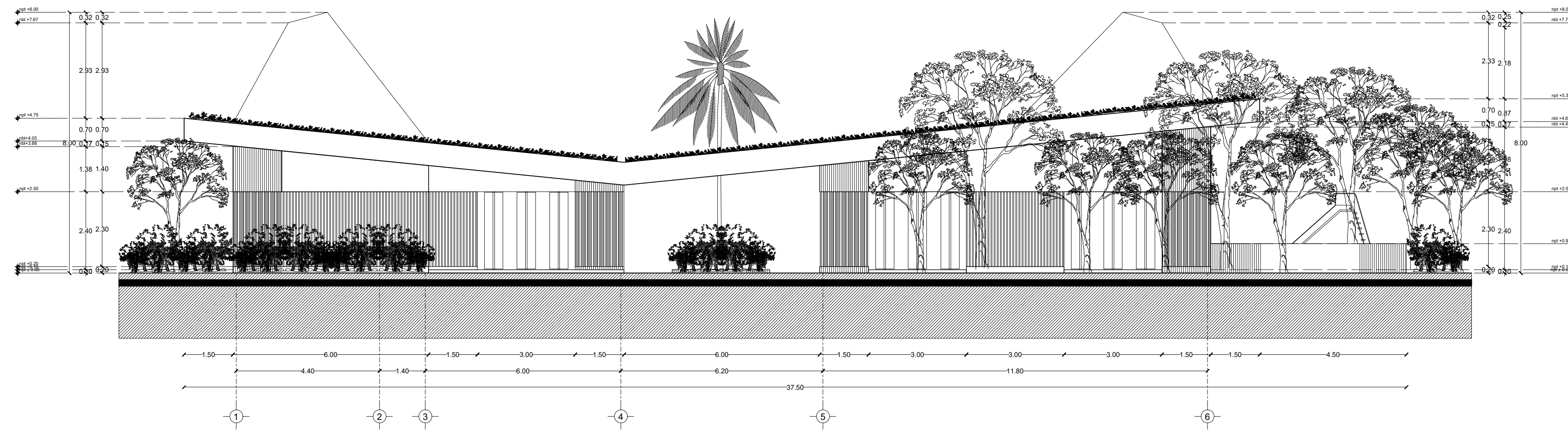

Fachada Occidente

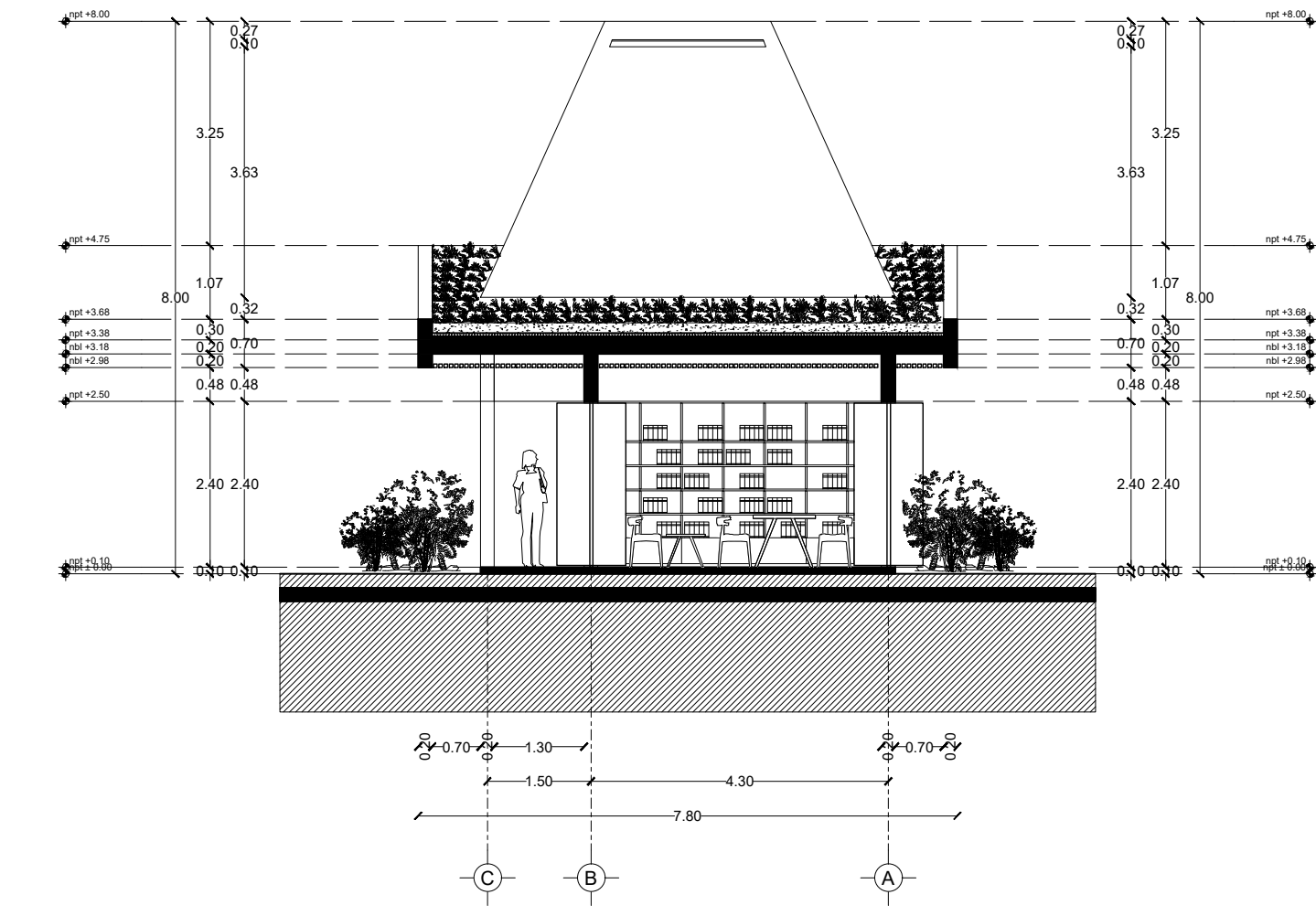

Corte Y-Y'

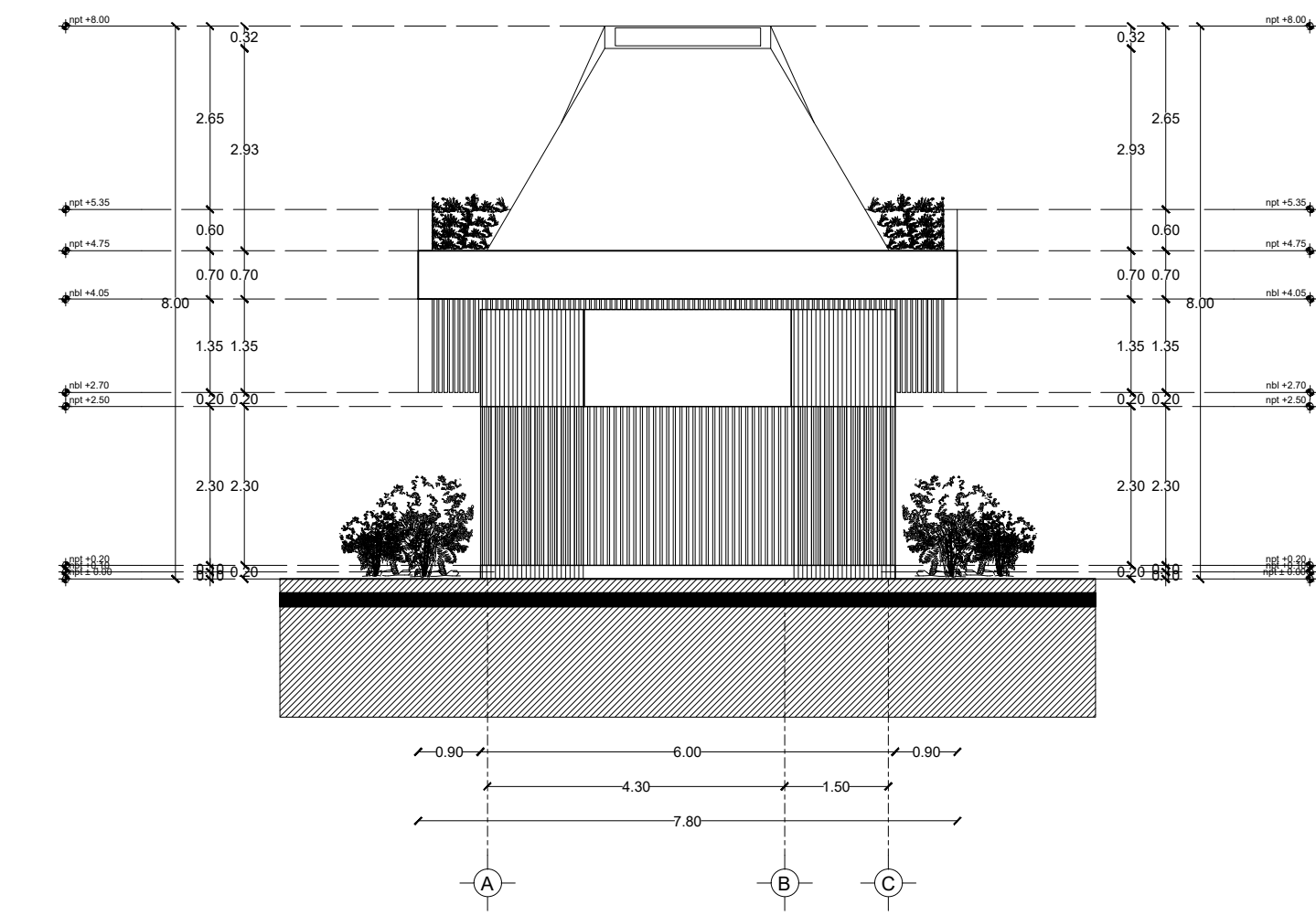

Fachada Norte

C.Z.M.

Centro de Zooterapia el Manglar
"Sanación con la Naturaleza"

Boca del Río, Veracruz.

TABLA DE ÁREAS GENERAL		
Espacios:	M2	%
Superficie total del predio	Total area of the property	28.030,33 m ² 100 %
Total superficie de desplante	Total area of construction	3.279,79 m ² 11,70 %
Superficie total de Área Libre	Free area	24.750,54 m ² 88,30 %
- Área libre para actividades	- Free area for activities	12.013,21 m ² 42,85 %
- Áreas de recuperación ecológica	- Ecological recovery areas	9.495,55 m ² 33,87 %
M2 totales de construcción	Total M2 of construction	3.279,79 m ² 11,70 %
PLANTA BAJA		
M2 totales de construcción PB	Ground floor total M2 of construction	2011,64 m ² 7,1766 %
M2 totales de área libre PB	Ground floor free area	6412,96 m ² 22,87% %

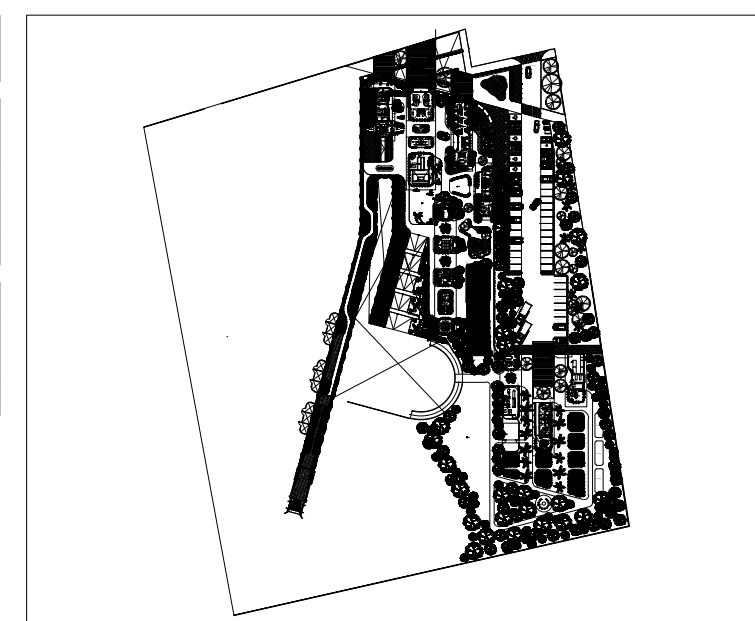

ZONA DE ESTIMULACIÓN	STIMULATION ZONE	246,60 m ²
- Sala de estimulación sensorial Snoezelen	- Snoezelen sensory stimulation room	35,03 m ²
- Sala de terapia ocupacional	- Occupational therapy	26,03 m ²
- Sala de estimulación múltiple temprana	- Early multiple stimulation room	61,15 m ²
- Jardín de estimulación múltiple temprana	- Early multiple stimulation garden	34,0686 m ²
- Circulaciones techadas y voladas	- Circulations and roofed areas	90,33 m ²



PROYECTO	CENTRO DE ZOOTERAPIA DEL MANGLAR (C.Z.M.) Centro de Rehabilitación terapéutica con apoyo de Terapias Asistidas con Animales (TAA)
USO	HABITACIONAL <input type="checkbox"/> SERVICIOS <input checked="" type="checkbox"/> COMERCIAL <input type="checkbox"/> INDUSTRIAL <input type="checkbox"/>
UBICACIÓN	Calle de Las Flores, esquina con Calle Erizo, s.n. Colonia El Morro, Boca del Río, Veracruz.
DIBUJO	DIEGO IGARTUA MARTINEZ Área de Síntesis y Evaluación III Universidad Iberoamericana Puebla
PROP.	-
TEL PROP.	2227 89 42 69
FECHA	30 . 11 . 2022

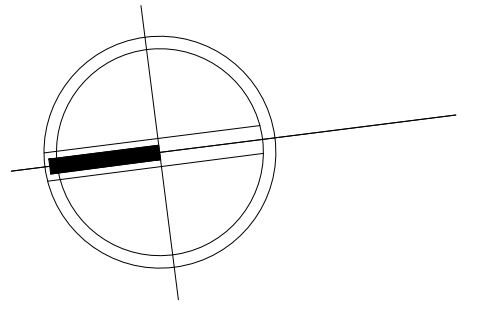

NORTE

ARQ-11

Esc 1:100



PLANO
ZONA DE ESTIMULACIÓN