

# La intervención de la bebeteca

Arenas Ramírez, Sylvana

2019-01-21

---

<http://hdl.handle.net/20.500.11777/4067>

<http://repositorio.iberopuebla.mx/licencia.pdf>

# **PARTES DEL PROYECTO PARA LA REDACCION Y PRESENTACION EN SERVICIO SOCIAL**

## **1. Nombre del proyecto**

“La intervención de la bebeteca”.

### **1.1 Participante(s)**

Sylvana Arenas Ramírez

Imelda Durán Rosas

Mónica Villegas Flores

## **2. Contexto**

### **2.1 Antecedentes**

- Con anterioridad la bebeteca era la escuela de Huejotal de hace 2 generaciones.
- Este espacio es importante para la comunidad en donde ellos se sienten identificados.

## **3. Objetivo principal**

- Proponer un espacio recreativo en el exterior y vestibular la bebeteca

## **4. Justificación**

Este es un proyecto muy importante para las personas de la comunidad, ya que es su punto de reunión y el lugar en donde hacen sus actividades de integración y de esparcimiento, por lo tanto las personas nos han proporcionado información de este lugar las necesidades que tienen y lo que esperan de este espacio, es por eso que se rehabilitará esta zona para que la comunidad pueda hacer sus actividades cómodamente. Este proyecto lo haremos de manera conjunta con los de la comunidad ya que también en ese lapso poder enseñar a estas personas algunas cosas que como profesionales sabemos, como dijo Truman en el texto del punto cuatro, “Solo ayudando a los menos dichosos de sus miembros para que se ayuden a ellos mismo puede la familia humana alcanzar una vida decente y satisfactoria, que es el derecho de todos los pueblos”, y básicamente esto es lo que queremos hacer con los talleres y en enseñarles para que ellos lo hagan y al hacerlo ellos le dan un valor de comunidad y de unión.

## **5. Metodología**

### **5.1 Líneas de acción o Estrategia (Pasos a seguir)**

1. Ubicar y conocer la comunidad
2. Hacer un análisis de sitio
3. Hablar con la comunidad y conocer sus necesidades (Análisis de usuario)
4. Armar un plan y definir las áreas que se necesitan basándonos en el punto anterior.
5. Ubicar el predio y hacer el levantamiento.
6. Armar el programa arquitectónico de cada edificio.
7. Zonificar las áreas en el predio.
8. Hacer el master plan.
9. Diseñar el edificio
10. Hacer los planos.
11. Hacer cuantificaciones de material.

## **6. Entregables**

- Propuesta de diseño bebeteca
- Planos
  - Master plan
  - Plano de conjunto
  - Planos arquitectónicos
  - Planos hidrosanitarios
  - Planos de eléctricas
  - Planos criterio de estructura
- Propuesta diseño de centro de salud
  - Plano arquitectónico
- Cuantificación de material para la bebeteca
  - Estructura de baños
  - Estructura de terraza

- Hidrosanitaria
- Eléctricas
- Maqueta de la bebeteca
- Renders de la bebeteca

## **8. Alcances**

- Colocación de vegetación como delimitación de áreas.
- Propuesta de centro de salud.
- Diseño de terraza con espacios recreativos en la bebeteca.
- Espacios recreativos para los niños y jóvenes.

### **8.1 Limitaciones**

- No se construirá en este semestre
- Construcción por parte de comité de albañiles
- En espera de recursos y material
- Materiales y acabados de bajo costo
- Ajustarnos a los materiales que se obtengan
- Terreno limitado de espacios

## **10. Conclusiones**

El poder apoyar a una comunidad a poder levantarse después de una catástrofe que fue el sismo de año pasado y que a partir de algo triste, se de paso a algo extraordinario y darte cuenta de todo lo que se puede crear y crecer en todos los sentidos la verdad que es una experiencia muy bonita y de muchos aprendizajes y de cómo nosotras a nivel profesional podemos aportar de estos conocimientos y así poder ayudar a este desarrollo es reconfortante tanto como persona y profesionalmente. Esta experiencia nos ha hecho valorar muchas cosas que tenemos y lo afortunadas que somos en poder llegar a tener una profesión, el ver a toda esa gente con ganas y disposición para crecer como personas y comunidad, las ganas que tienen de aprender y la manera en que ellos confían y cuentan con nosotros es agradable pero a la vez trae mucha responsabilidad y es por eso que queremos contar con la opinión de todo y saber las necesidades de todos para poder hacer un buen proyecto y que de verdad sea funcional y los ayude a resolver algunas de las necesidades que ellos tienen.

Gustavo Esteva critica al “Desarrollo” en el que los ricos se hacen más ricos, y en el tratar de imitar a países “desarrollados” como estados unidos, cuando la realidad es que como dice la lectura “El llegar a ser como los

“desarrollados” no tiene ya sustento y se le reconoce cada vez más como una amenaza a la naturaleza y a la convivencia”. Esto se puede ajustar a nuestro proyecto ya que en la comunidad están fomentando el respeto por el medio ambiente, y lo que intentamos hacer es ayudarles a la distribución de espacios obviamente respetando sus opiniones y al medio ambiente a favor de un buen desarrollo para la comunidad, el diseño de la bebeteca ya estaba y nosotras solo lo adecuamos mejor a sus necesidades para que tenga un mejor funcionamiento, sin dañar a nada, y ocupamos materiales de la misma comunidad que son sustentables.

## ANEXOS

### PLANOS PROPUESTA BEBETECA

#### Master plan

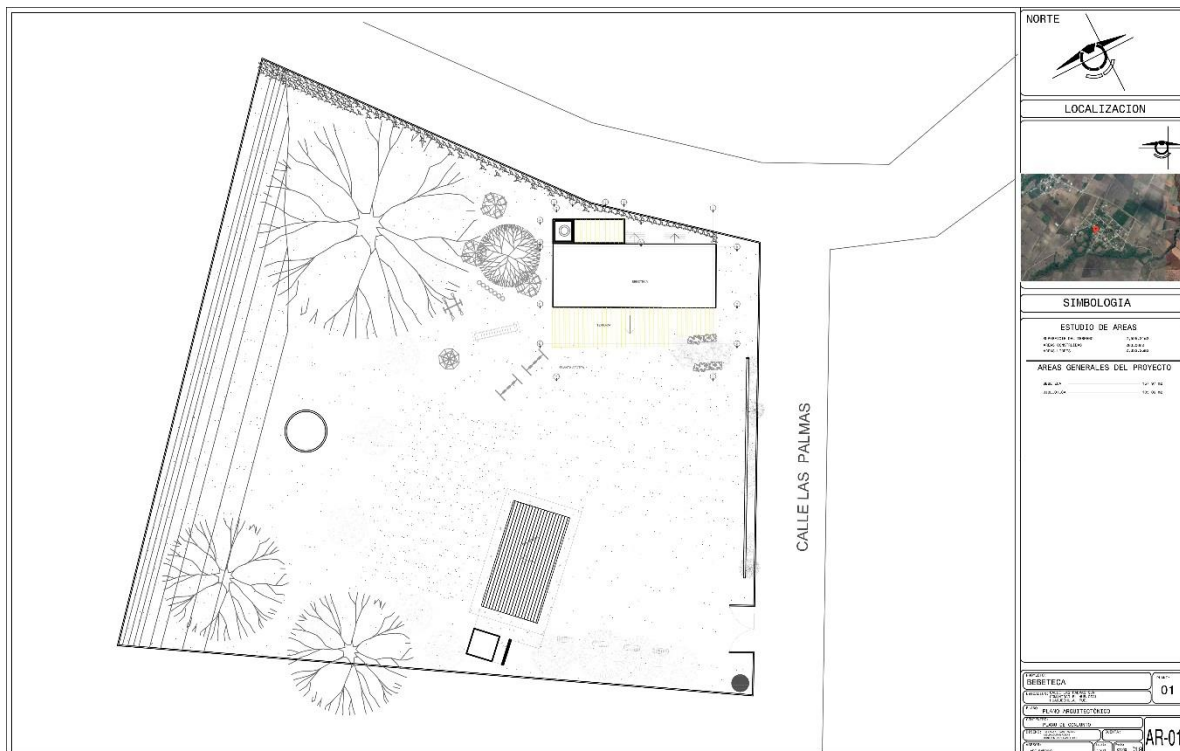

## Plano de conjunto

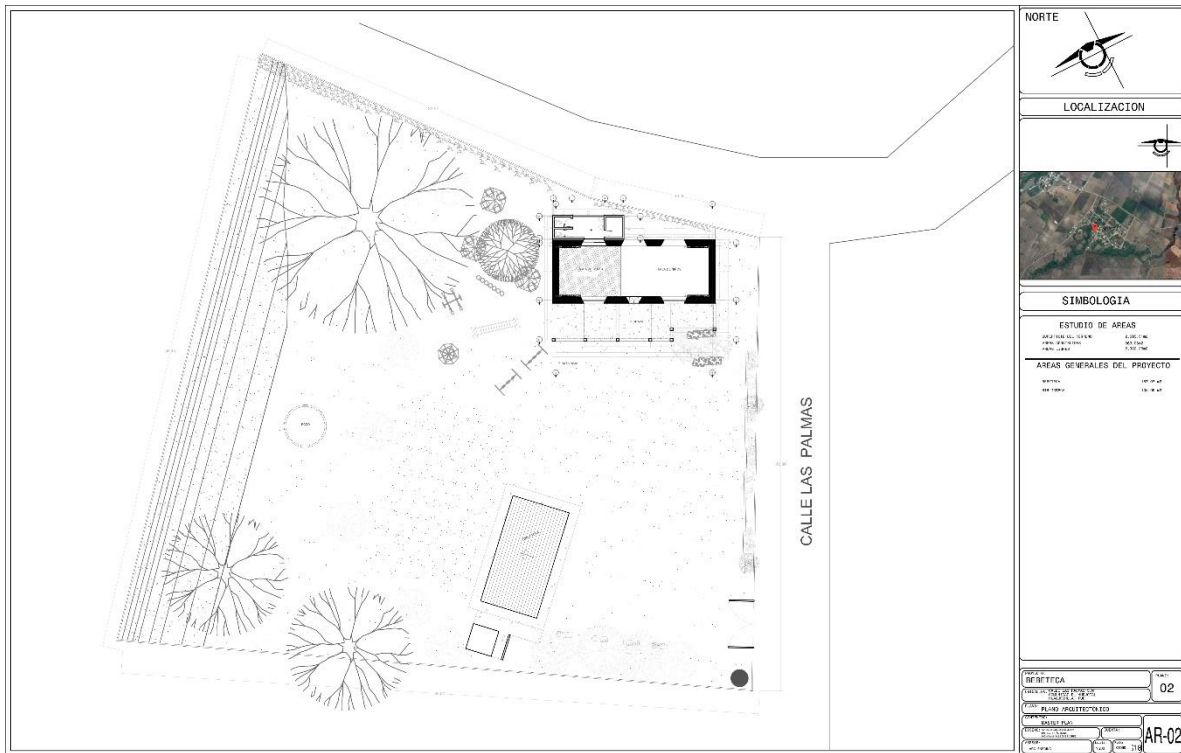

## Planos arquitectónicos

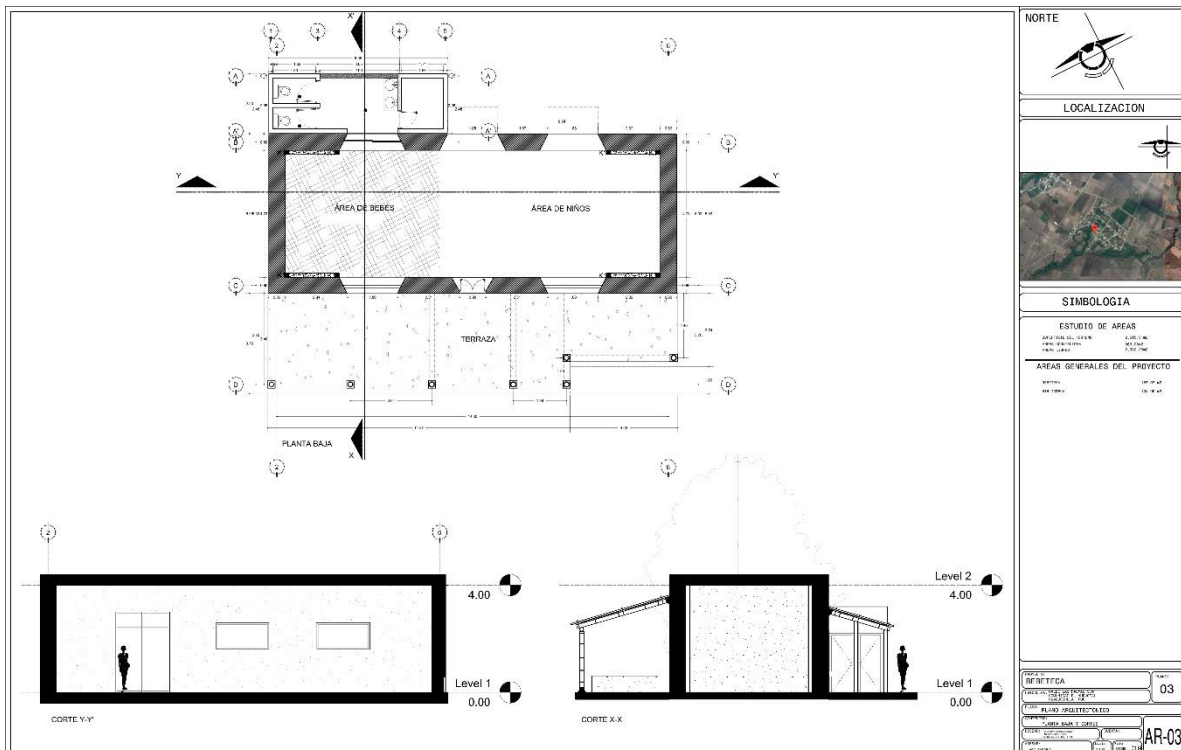

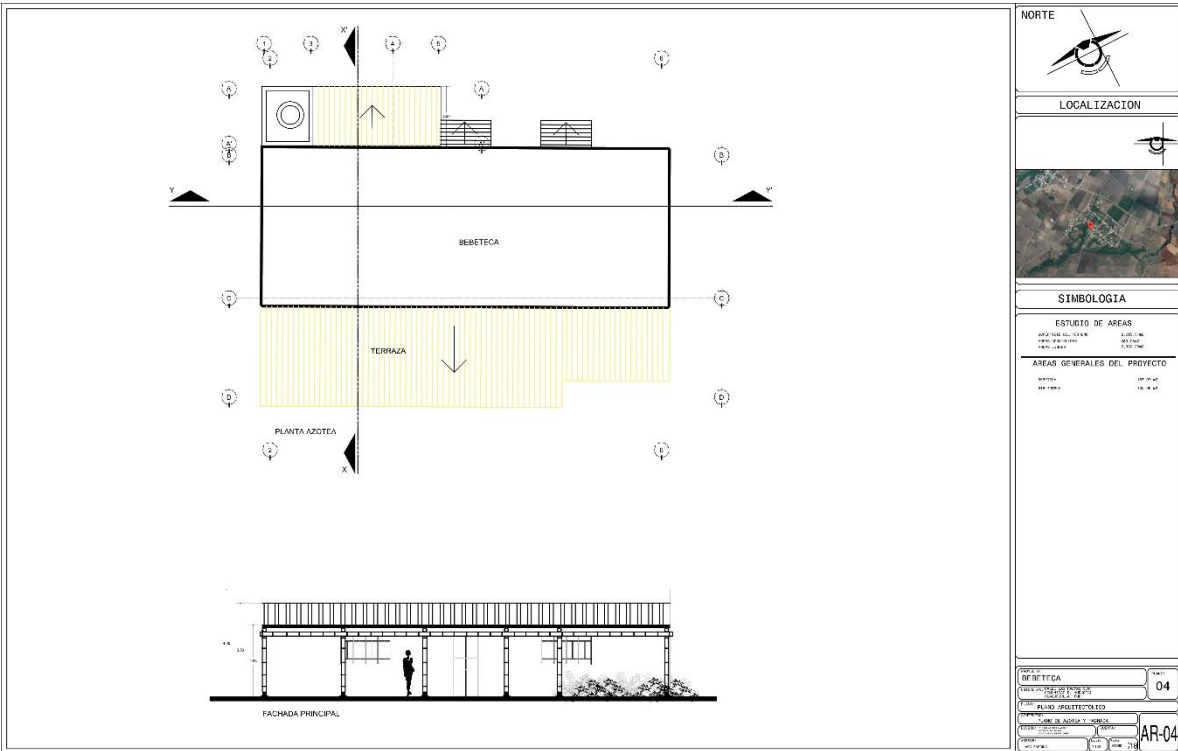

### Plano hidrosanitarios

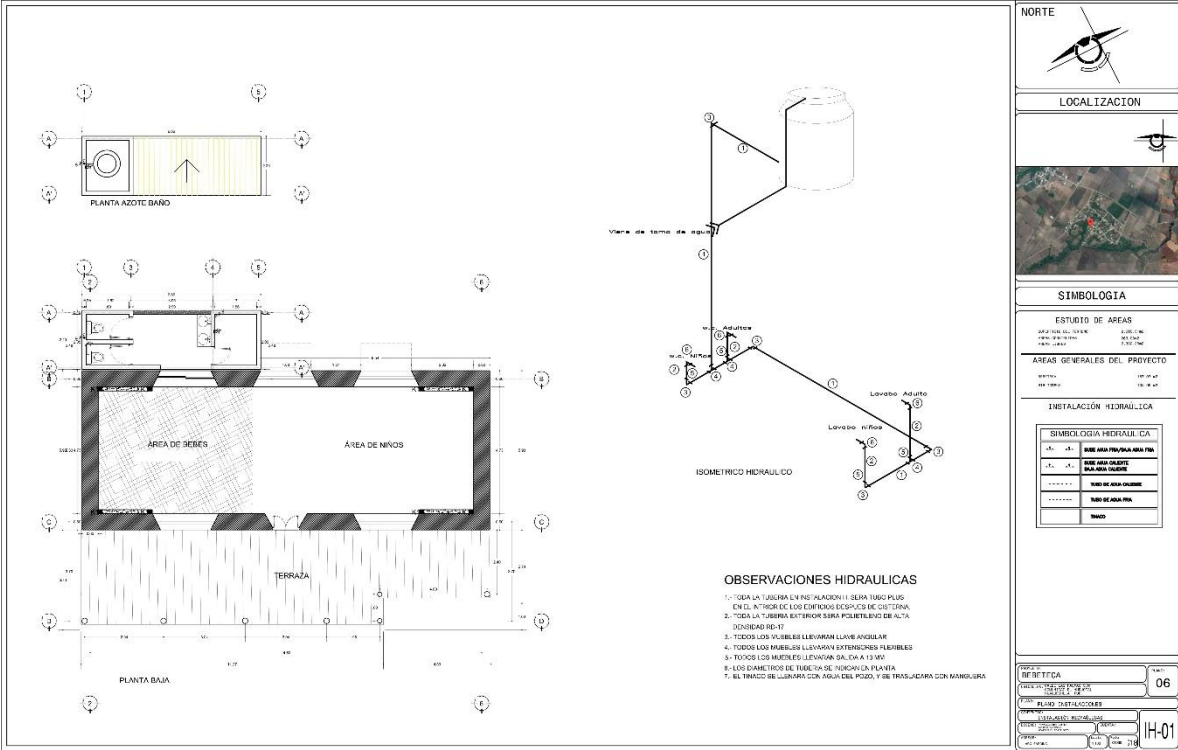

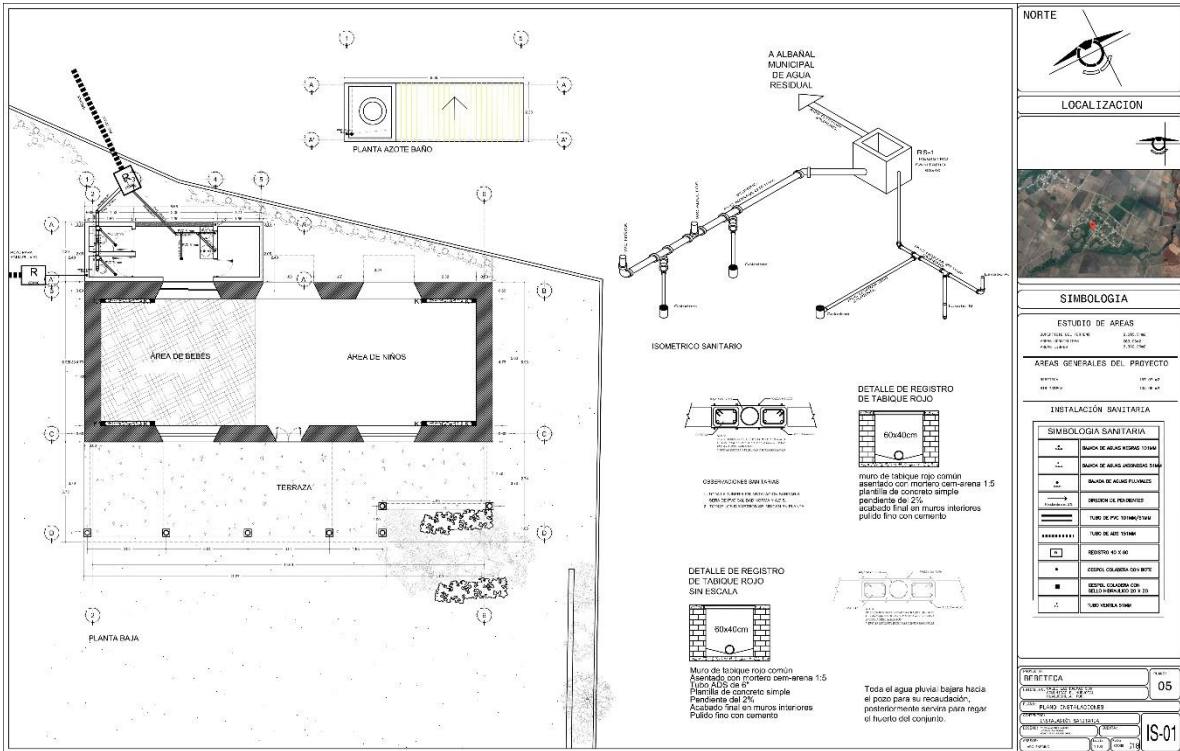

## Plano de eléctricas

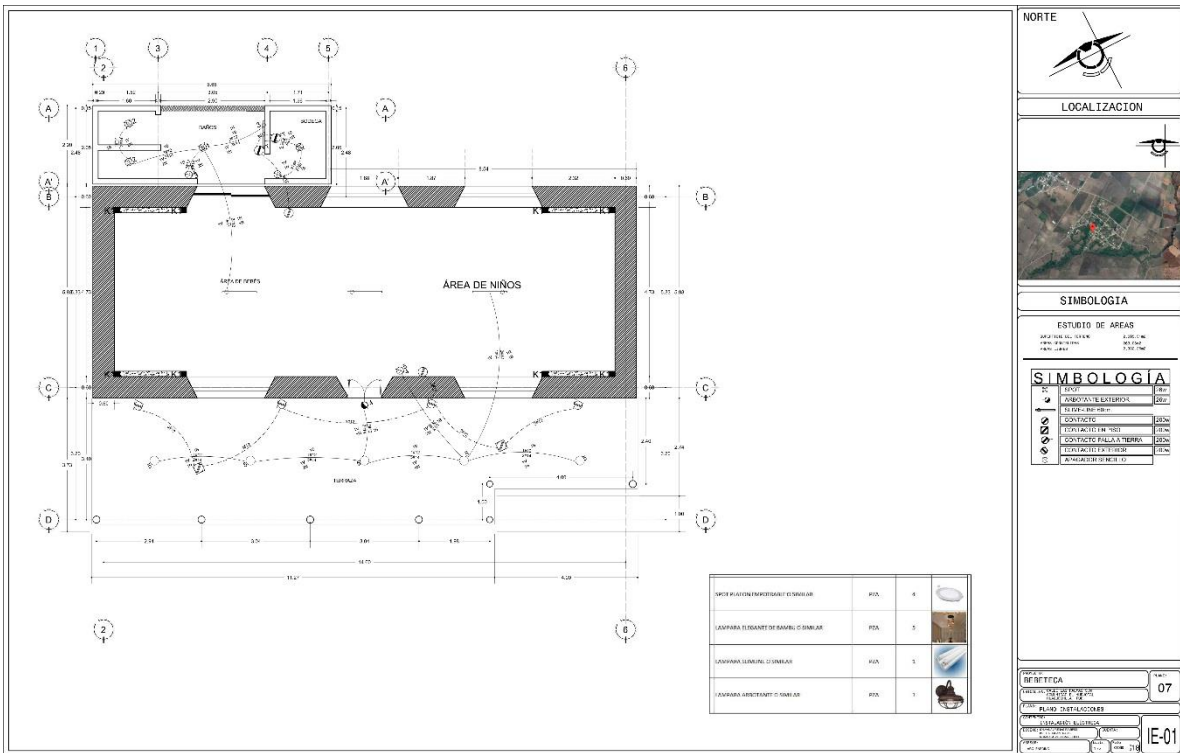



# Plano criterio de estructura

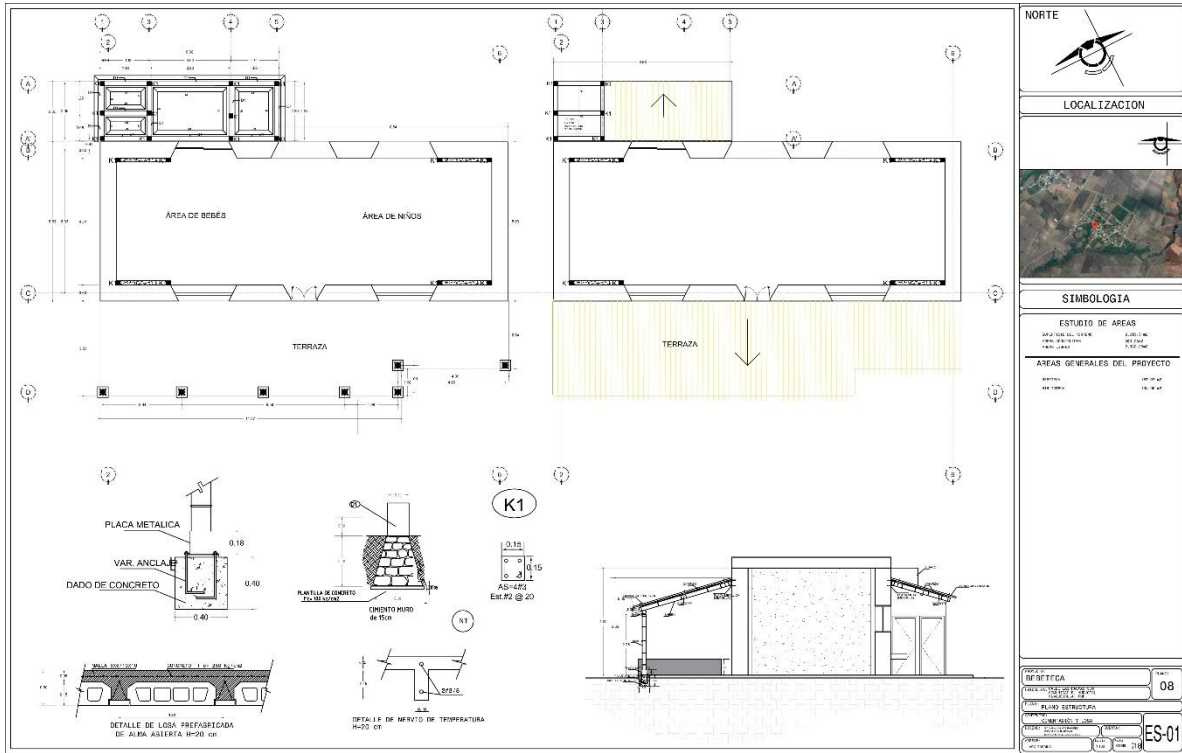

# PLANO PROPUESTA CENTRO DE SALUD

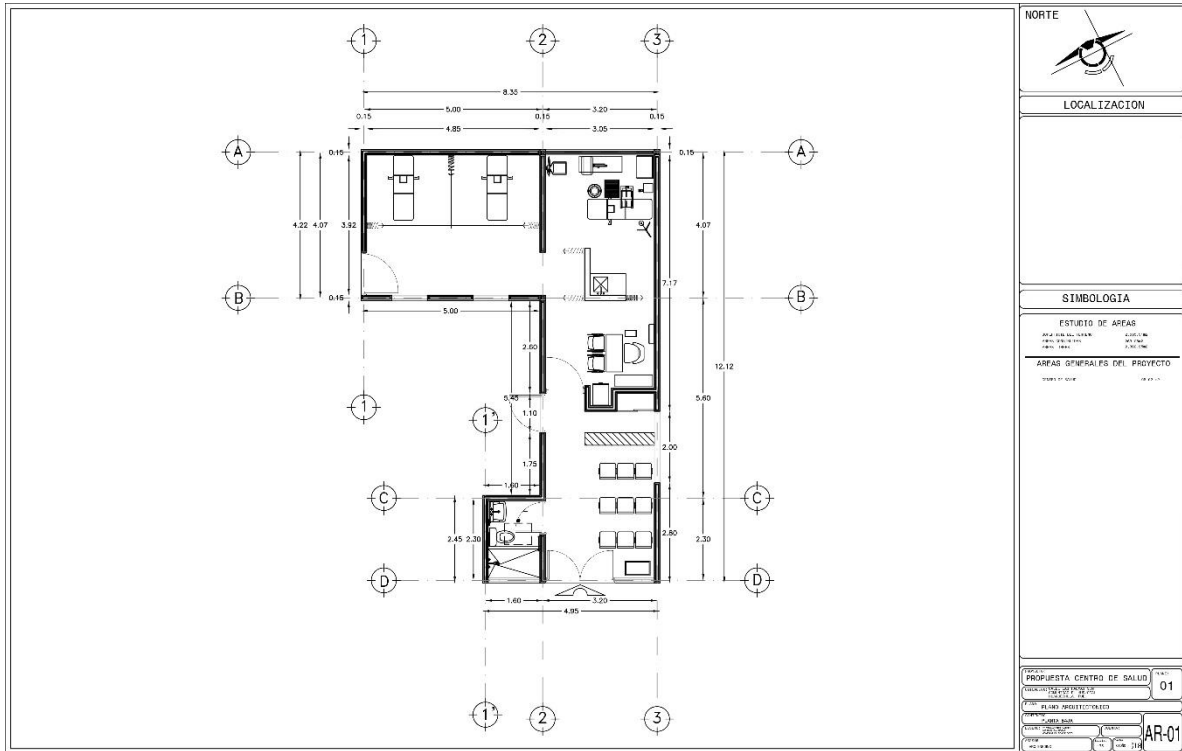

# MAQUETA

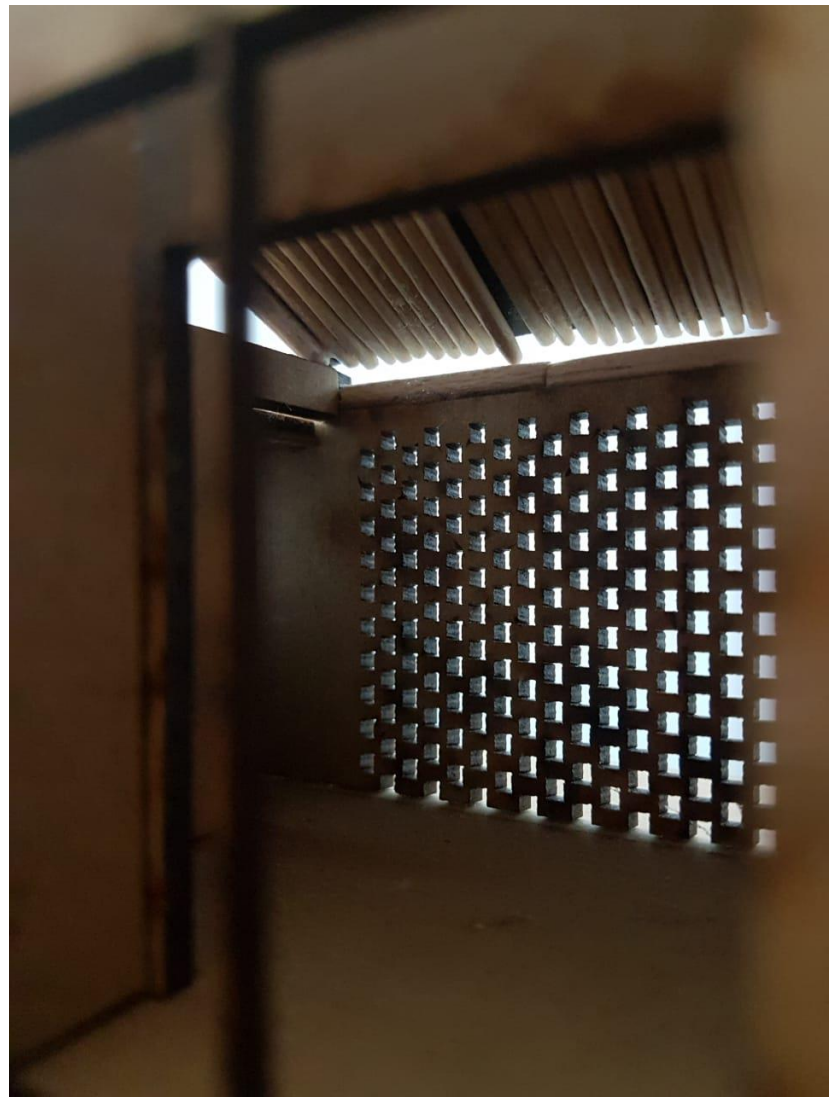
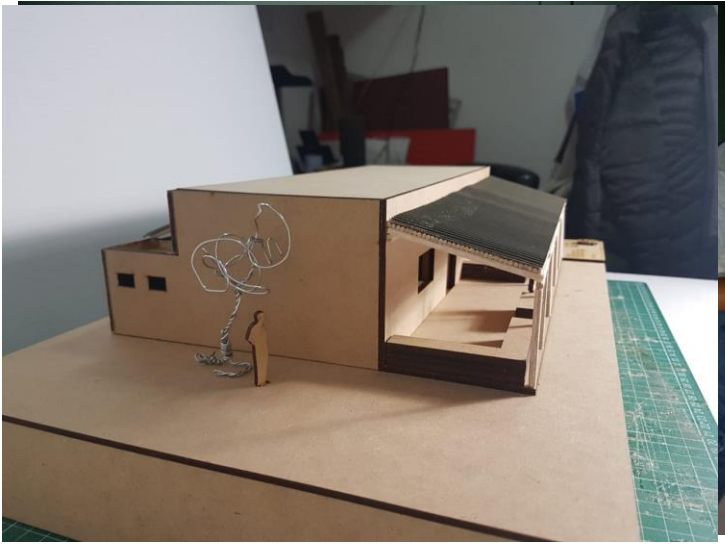

**RENDERS EXTERIORES**







**RENDERS INTERIORES**





## FOTOS COMUNIDAD













