

Proyecto Integral Textil II

Ibarra Berea, Sandra Cecilia

2018-11

<http://hdl.handle.net/20.500.11777/3931>

<http://repositorio.iberopuebla.mx/licencia.pdf>

SC

Sandra Ibarra

Temporada: Primavera - Verano 2019

Estatus: Prototipo

Código de tela: LI

Maquilador: Universidad Iberoamericana de Puebla

Género: Femenino

Tejido: Plano y Punto

Lugar ubicación: Blvd. Del Niño Poblano 2901

División: Casual

Diseñador Técnico: Sandra Cecilia Ibarra

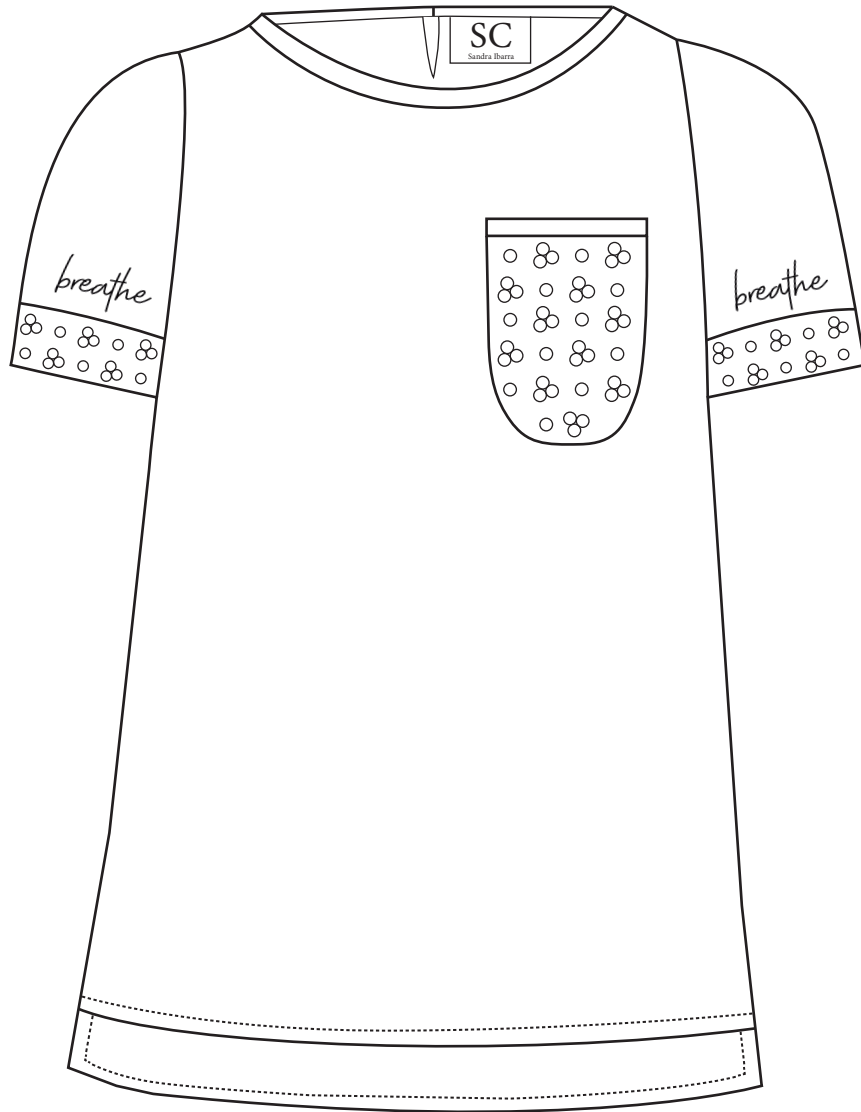
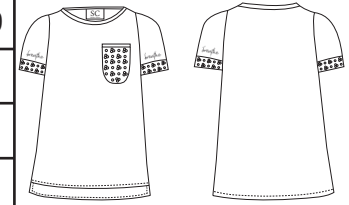

Delantero

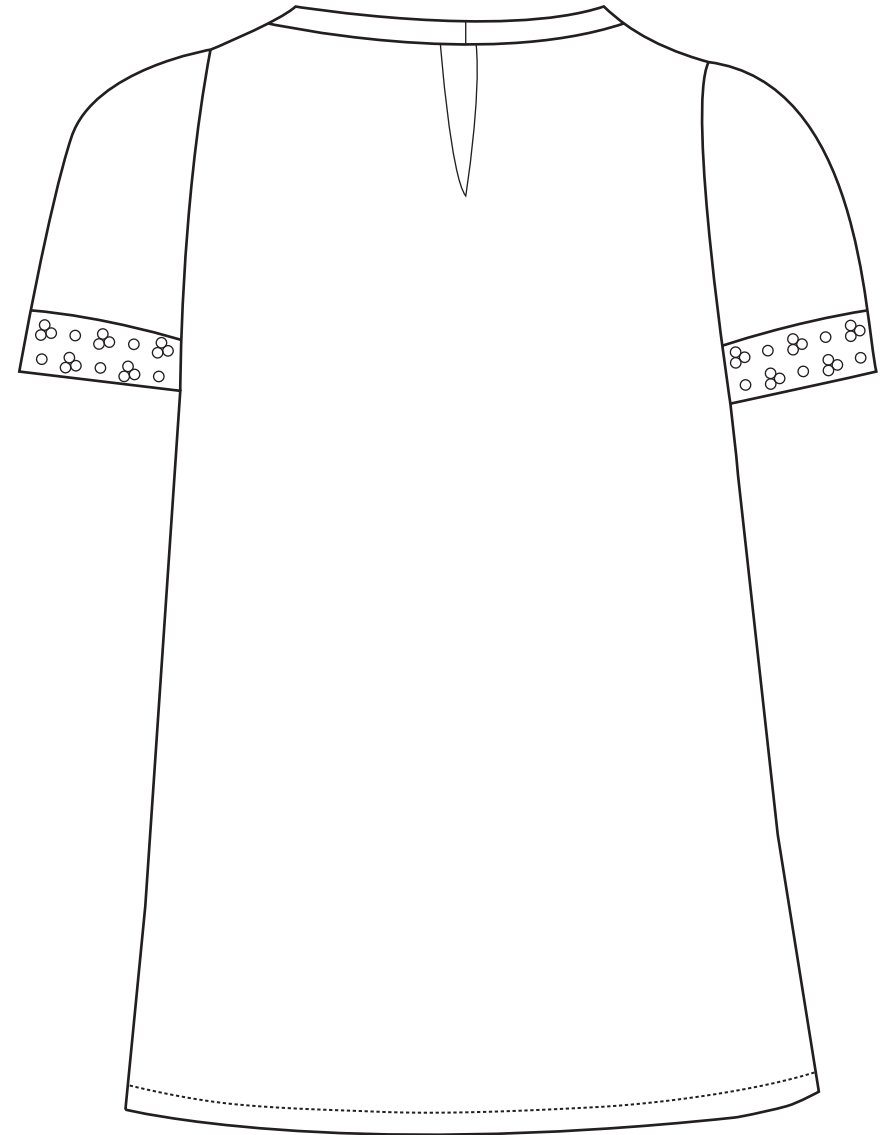

Trasero

SC

Sandra Ibarra

Temporada: Primavera - Verano 2019

Estatus: Prototipo

Código de tela: LI

Maquilador: Universidad Iberoamericana de Puebla

Género: Femenino

Tejido: Plano y Punto

Lugar ubicación: Blvd. Del Niño Poblano 2901

División: Casual

Diseñador Técnico: Sandra Cecilia Ibarra

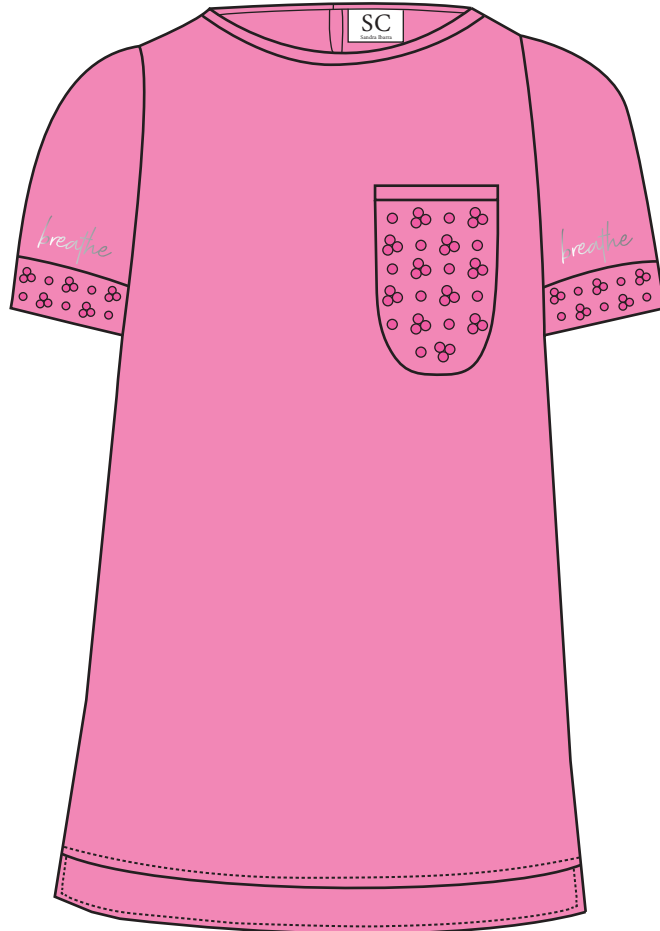
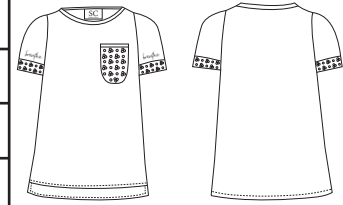

| Variante | Pantone |
|----------|------------------------|
| 001 | 15-1863 TCX Candy Kiss |

SC

Sandra Ibarra

Temporada: Primavera - Verano 2019

Estatus: Prototipo

Código de tela: LI

Maquilador: Universidad Iberoamericana de Puebla

Género: Femenino

Tejido: Plano y Punto

Lugar ubicación: Blvd. Del Niño Poblano 2901

División: Casual

Diseñador Técnico: Sandra Cecilia Ibarra

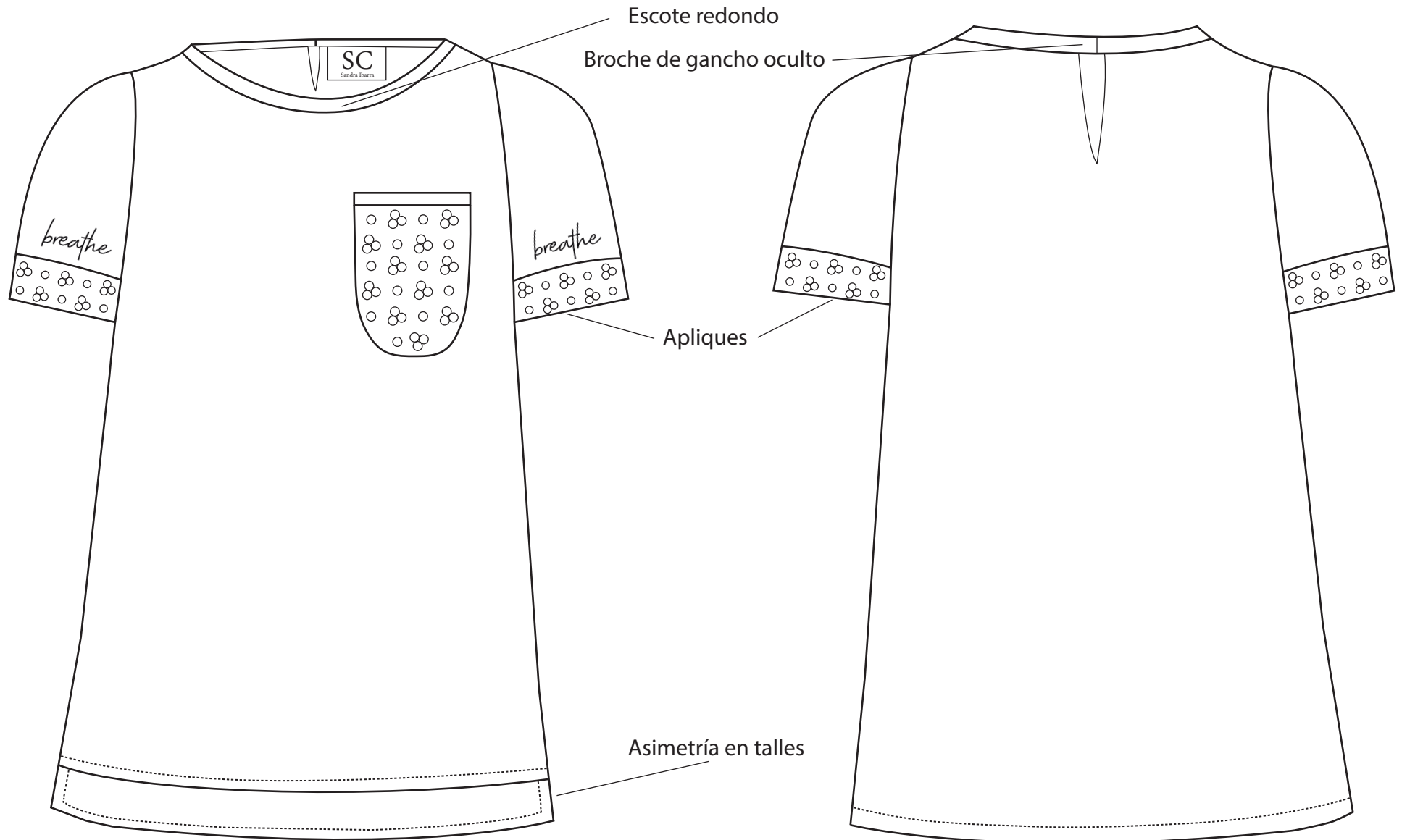
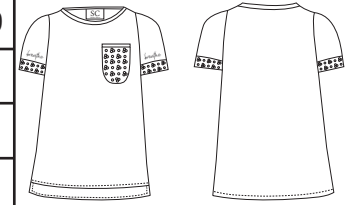

SC

Sandra Ibarra

Temporada: Primavera - Verano 2019

Estatus: Prototipo

Código de tela: LI

Maquilador: Universidad Iberoamericana de Puebla

Género: Femenino

Tejido: Plano y Punto

Lugar ubicación: Blvd. Del Niño Poblano 2901

División: Casual

Diseñador Técnico: Sandra Cecilia Ibarra

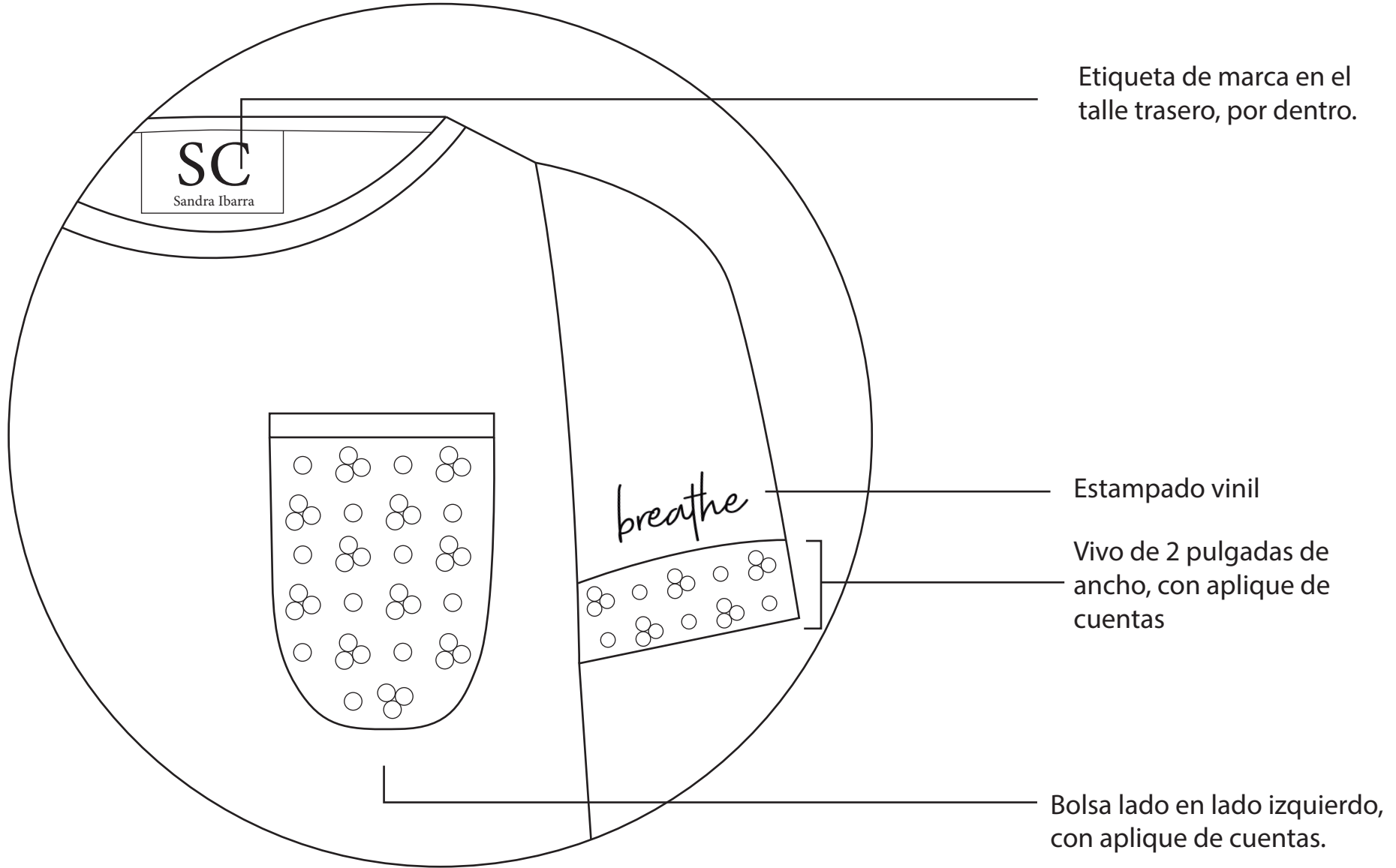
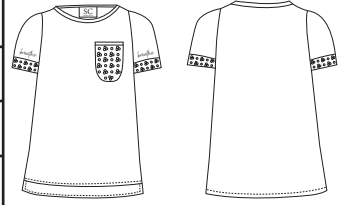

SC

Sandra Ibarra

Temporada: Primavera - Verano 2019

Estatus: Prototipo

Código de tela: LI

Maquilador: Universidad Iberoamericana de Puebla

Género: Femenino

Tejido: Plano y Punto

Lugar ubicación: Blvd. Del Niño Poblano 2901

División: Casual

Diseñador Técnico: Sandra Cecilia Ibarra

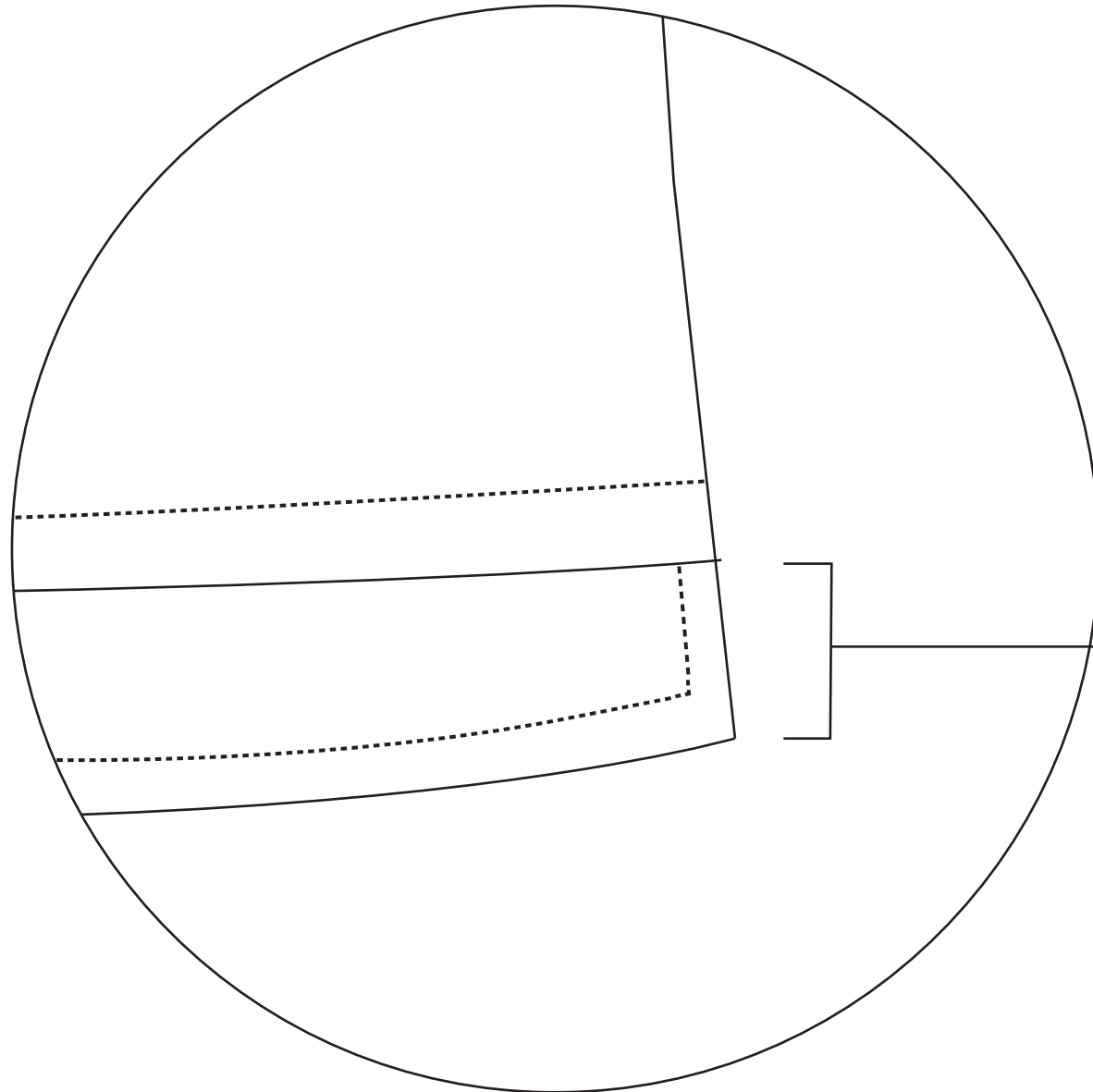
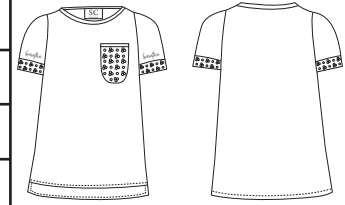

2 pulgadas de diferencia
entre los talles.

- *Tipo de costura invisible: over / recta.
- *No. de puntadas invisibles por pulgada: 11
- *Es realmente costura
- *Medida de pulgadas. 1/16"

SC

Sandra Ibarra

Temporada: Primavera - Verano 2019

Estatus: Prototipo

Código de tela: LI

Maquilador: Universidad Iberoamericana de Puebla

Género: Femenino

Tejido: Plano y Punto

Lugar ubicación: Blvd. Del Niño Poblano 2901

División: Casual

Diseñador Técnico: Sandra Cecilia Ibarra

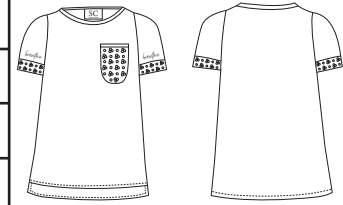

Aplicación Mangas: Cuentas anudadas en tela mesh.

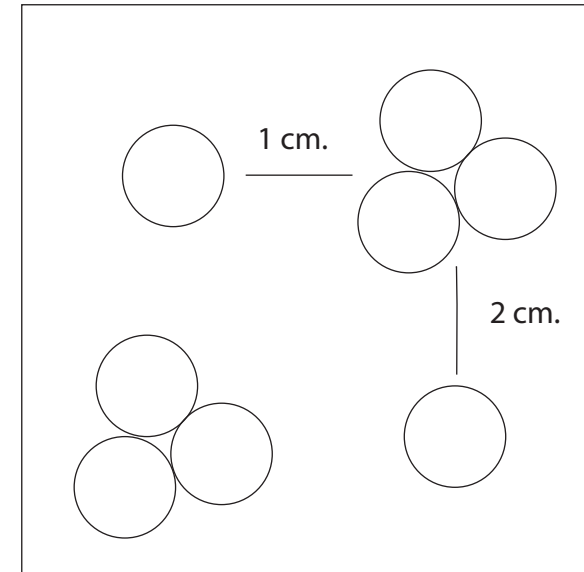
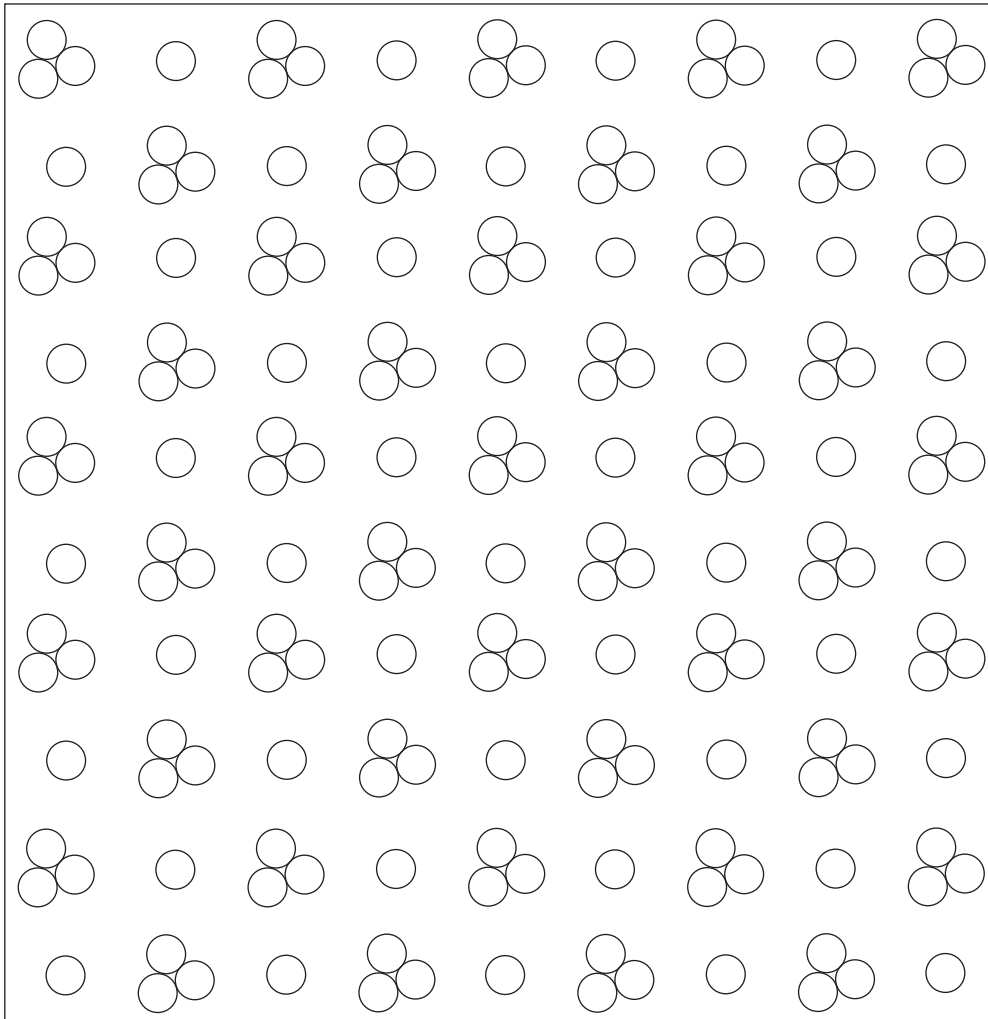

SC

Sandra Ibarra

Temporada: Primavera - Verano 2019

Estatus: Prototipo

Código de tela: LI

Maquilador: Universidad Iberoamericana de Puebla

Género: Femenino

Tejido: Plano y Punto

Lugar ubicación: Blvd. Del Niño Poblano 2901

División: Casual

Diseñador Técnico: Sandra Cecilia Ibarra

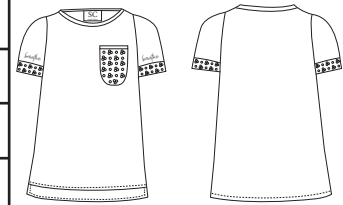

breathe

5 cm

10 cm

Estampado aplicacion vinil.

Pantone: 15 - 4306 TCX Battleship / 10310 C Metalic

Ubicación: Mangas de la prenda

SC

Sandra Ibarra

Temporada: Primavera - Verano 2019

Estatus: Prototipo

Código de tela: LI

Maquilador: Universidad Iberoamericana de Puebla

Género: Femenino

Tejido: Plano y Punto

Lugar ubicación: Blvd. Del Niño Poblano 2901

División: Casual

Diseñador Técnico: Sandra Cecilia Ibarra

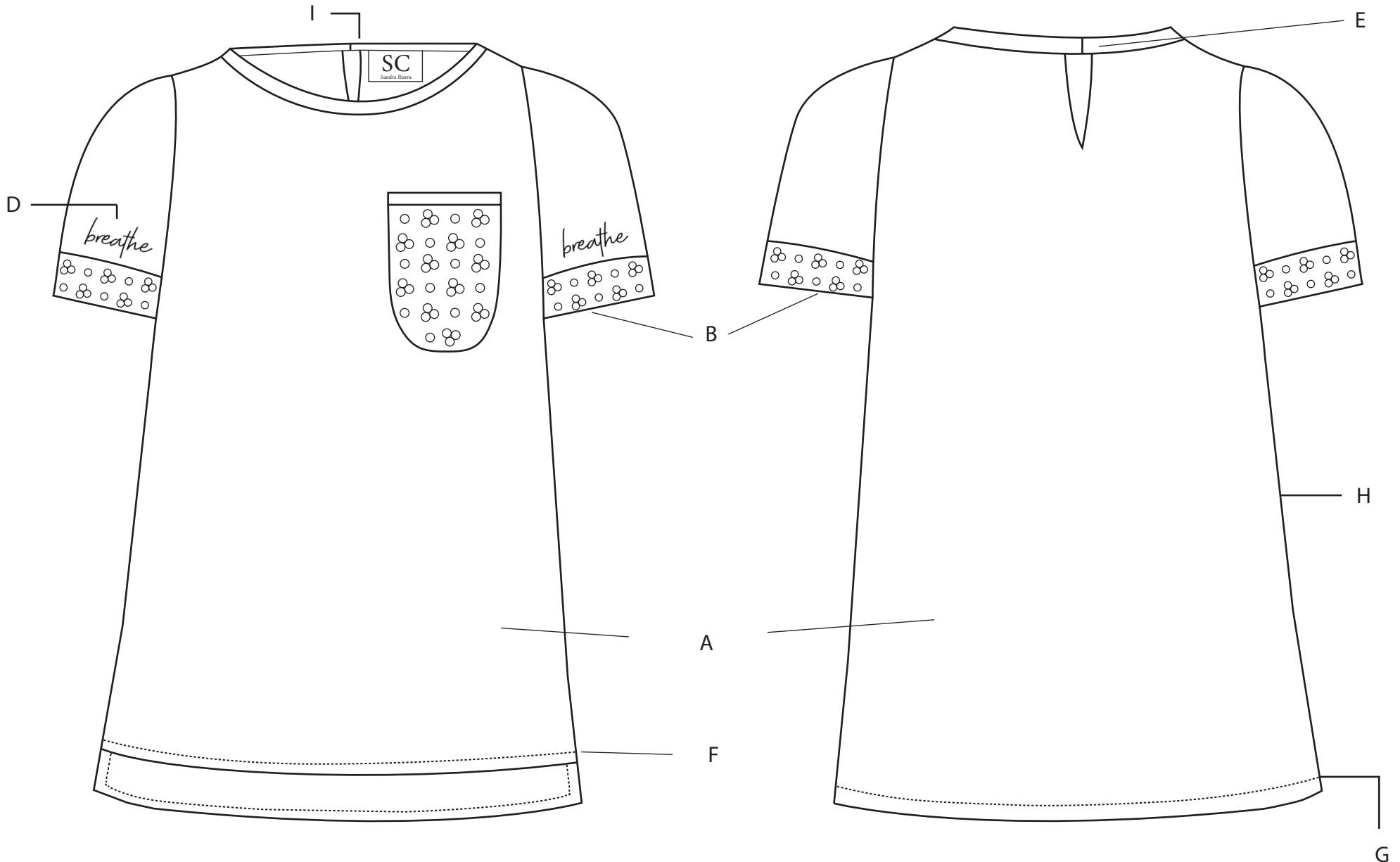
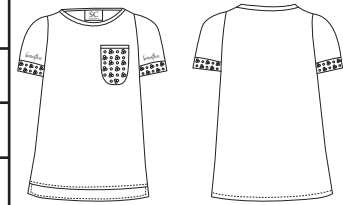

SC

Sandra Ibarra

Temporada: Primavera - Verano 2019

Estatus: Prototipo

Código de tela: LI

Maquilador: Universidad Iberoamericana de Puebla

Género: Femenino

Tejido: Plano y Punto

Lugar ubicación: Blvd. Del Niño Poblano 2901

División: Casual

Diseñador Técnico: Sandra Cecilia Ibarra

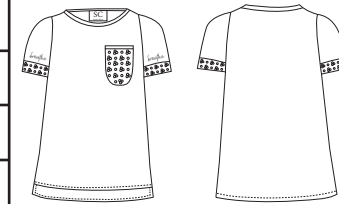

| | LOCALIZACIÓN | USO | CANTIDAD | VARIANTE #001 |
|------------------|--------------|--|----------|---------------|
| TELA | | | | |
| CO - 100% | A | Talles y manga | 1.5 m. | ✓ |
| PC - 100% | B | Tejido aplicación | .5 m. | ✓ |
| AVÍOS | | | | |
| Estampado | D | Mangas | 2 | ✓ |
| Boche gancho | E | Parte de atrás, para abrochar blusa | 1 | ✓ |
| HILOS | | | | |
| Pantone 693 C | F | Union de mangas y de talle delantero y trasero | 1 | ✓ |
| ACABADOS | | | | |
| Recta | G | Dobladillo del talle, y mangas, costura del cuello y escote | | ✓ |
| Over | H | Uniones de talles, mangas y cuello | | ✓ |
| ETIQUETAS | | | | |
| Marca | I | Visualizar talla: se encuentra en la parte del talle trasero | 1 | ✓ |