

Diagnóstico de la administración de las Microempresas en Valle del Paraíso



Realizado por: Alvarado Flores Henry Claudio | Navarro Murrieta Erik Daniel |
| Valverde Lara Santiago | Sánchez Goel Diego | Profesor: José David Jaramillo Bañuelos

Planteamiento del problema

- 19.8% de las microempresas en México superan 20 años de trabajo (INEGI, 2014).
- Valle del Paraíso es una colonia ubicada en el estado de Puebla que cuenta con 20 microempresas.
- Microempresas mal administradas.

Objetivo General

Diagnosticar la administración de las microempresas; misceláneas, farmacias y papelerías, en Valle del Paraíso.

Objetivos Especificos

- Realizar encuestas a los propietarios de las microempresas establecidas en Valle del Paraíso.
- Ubicar las deficiencias dentro de la administración de las microempresas.

Fotos de Valle del Paraíso

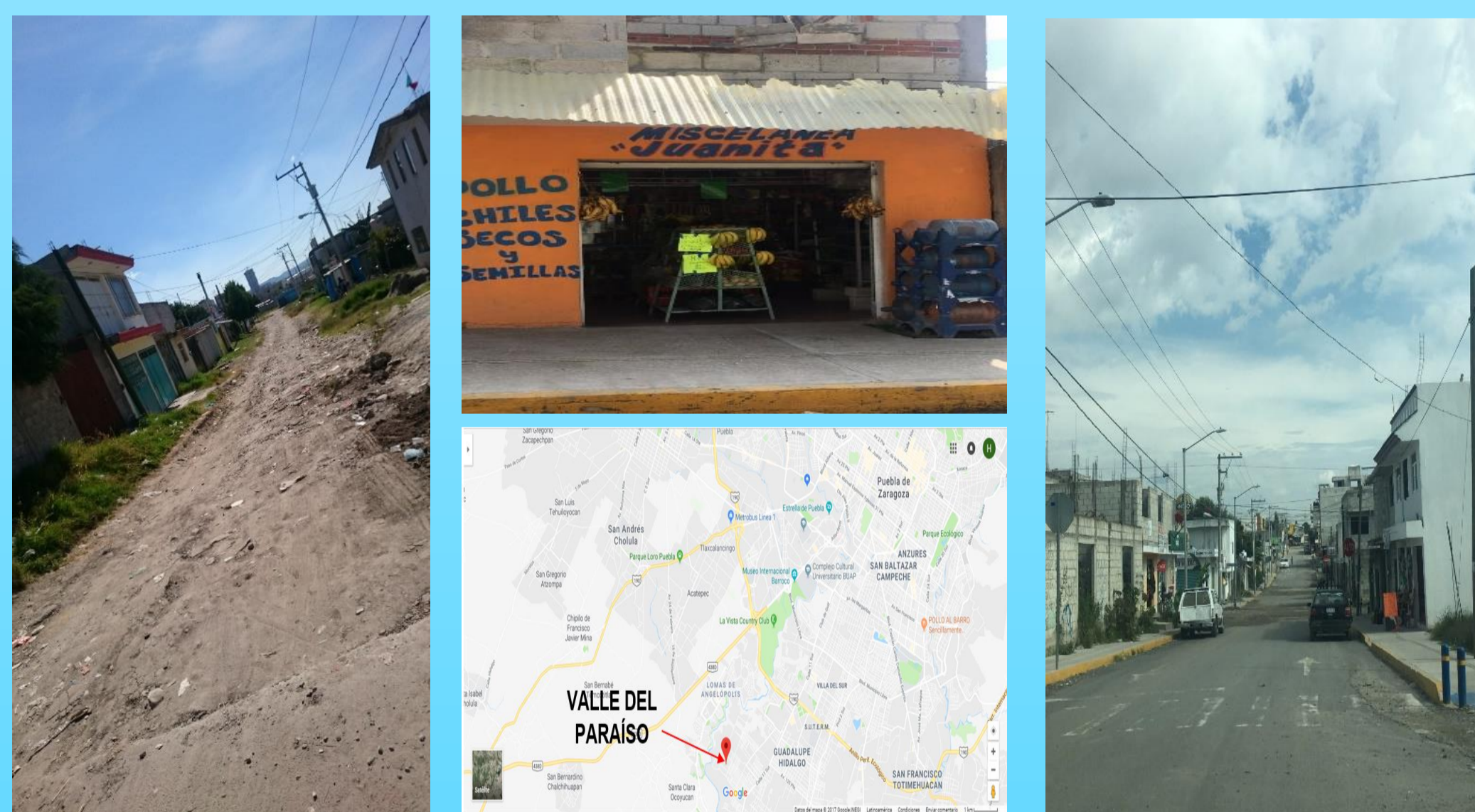

Pasos Metodología

Paso 1



Visitar Valle del Paraíso

Paso 2



Entrevistar a propietarios

Paso 3



Evaluar los resultados

Paso 4



Diagnosticar la situación de las microempresas

Metodología

- Realizar una visita de sondeo en la zona.
- Realizar un estudio de la zona, mediante encuestas cara a cara, en un rango de edad de los propietarios de 25 a 50 años y un nivel socioeconómico D y D+.
- Elaborar un diagnóstico basándonos en las encuestas.

Analisis de Costos

Los dueños de estas empresas tienen variedad de gastos administrativos, en productos de sus proveedores o vendedores al mayoreo, la luz que gastan es aproximadamente de \$300 a \$500. No tienen gastos de administración en la cuestión de pago a empleados pero sí pagan renta la mayoría de los propietarios (63%).

Resultados

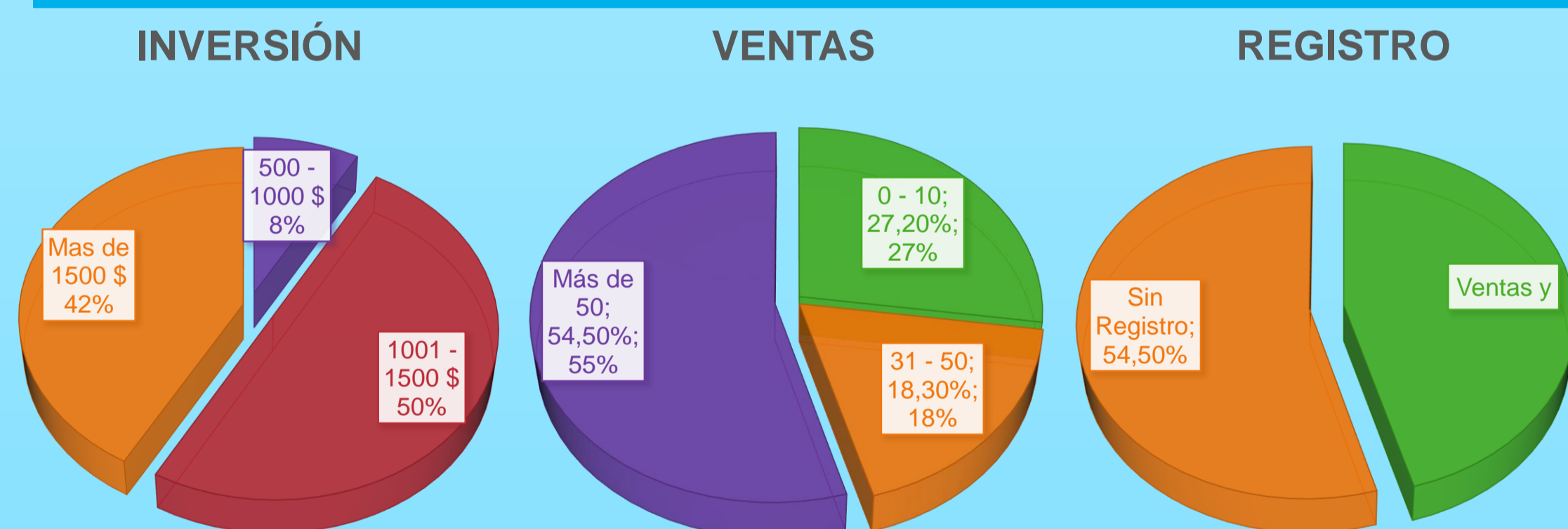

- Las microempresas una ganancia de 1 a 1.5 \$; exceptuando las farmacias.
- Todos comprar su mercadería según la demanda del producto.
- Compran su mercadería en mercados al mayoreo (54,5 %) y el restante por proveedores.
- La gran mayoría paga renta (63.6 %)

Conclusión

- Se diagnosticó la administración que se le da a las microempresas de Valle del Paraíso, a través de una encuesta aplicable a todos los modelos de microempresa.
- El problema de estas deficiencias está en los dueños de las microempresas; no tienen experiencia ni conocimiento sobre la administración de una microempresa.

Referencias

- Comas, V. A., & León, G. M. (2011). *Diagnóstico exploratorio de los factores de interrelación personal en las empresas*. Anáhuac Journal, 11(1), 49-68.
- Sánchez, R. M., Mateo, C. L., & Soto, R. C. (2012). *La metodología utilizada en el diagnóstico de PYMES con un Sistema Experto de Benchmarking: PDG® Manufacturier*. (Spanish). Administración Y Organizaciones, 15(28), 29-54.
- INEGI, Esperanza de vida de los negocios en México(2014). Recuperado 10 de Septiembre 2017 desde: <http://www.inegi.org.mx/inegi/contenidos/investigacion/experimentales/esperanza/default.aspx>
- Porter, Michael (1991). *La ventaja Competitiva de las Naciones*. Buenos Aires Argentina, Editorial Javier Vergara Editor S.A.
- Frank, R. (2005). MICROECONOMÍA. México: McGraw Hill.