

Locálido

Ponce Alvarez, Javier

2017

<http://hdl.handle.net/20.500.11777/3385>

<http://repositorio.iberopuebla.mx/licencia.pdf>

Portfolio

Javier Ponce Alvarez

This document was developed by Javier Ponce Alvarez
December, 2017



你们好！

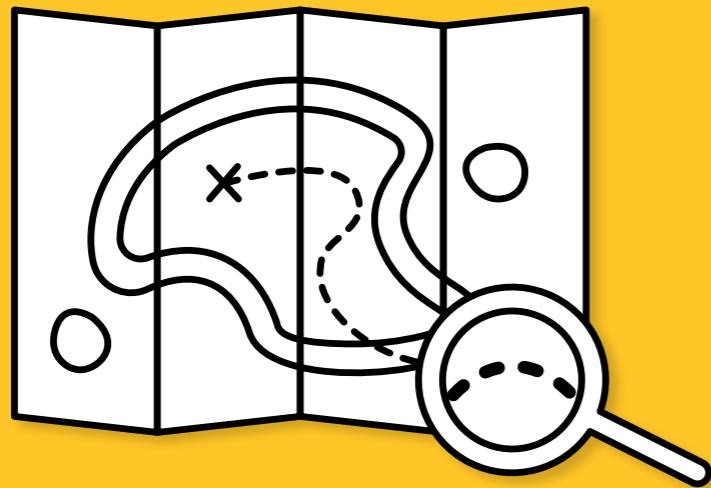

What would become
to us if we stopped
exploring?



Pictoichi





DITWEL
CALIDAD CONSTANTE

Expertos en
control de
calidad



ventas@ditwel.mx
ditwel.mx



DITWEL
CALIDAD CONSTANTE



**“a! Diseño” Award
Branding (Students category) 2016
*Nominated***



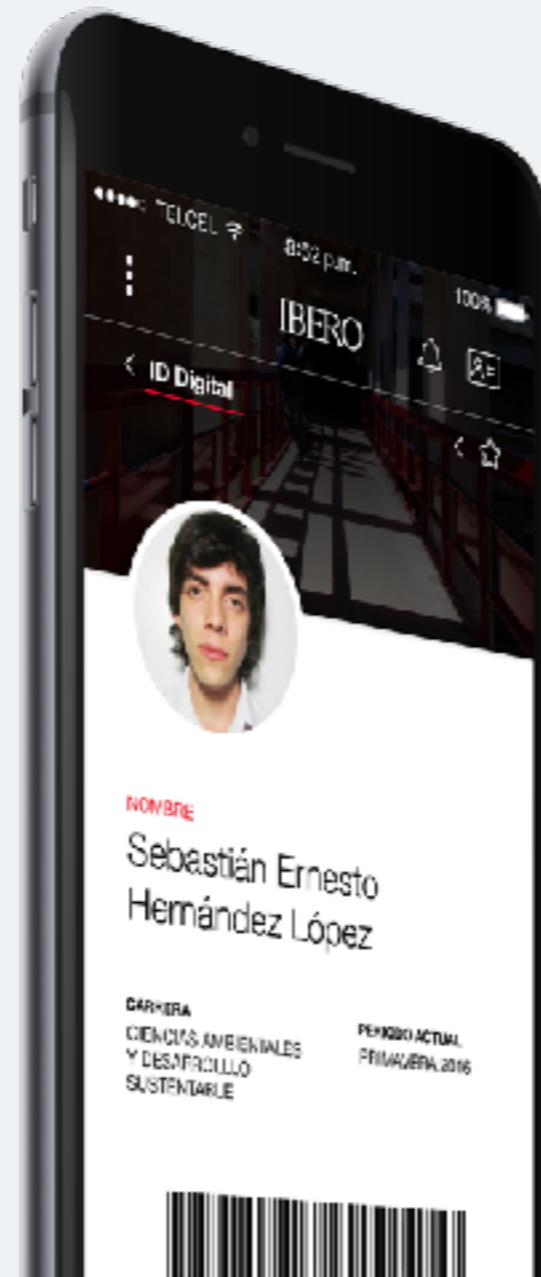

IBERO
PUEBLA ®

*Project in collaboration with:
Michelle Reyes, Arantxa Gutierrez,
Javier Ponce, Paco Alarcón, Haydeé Alvarez*

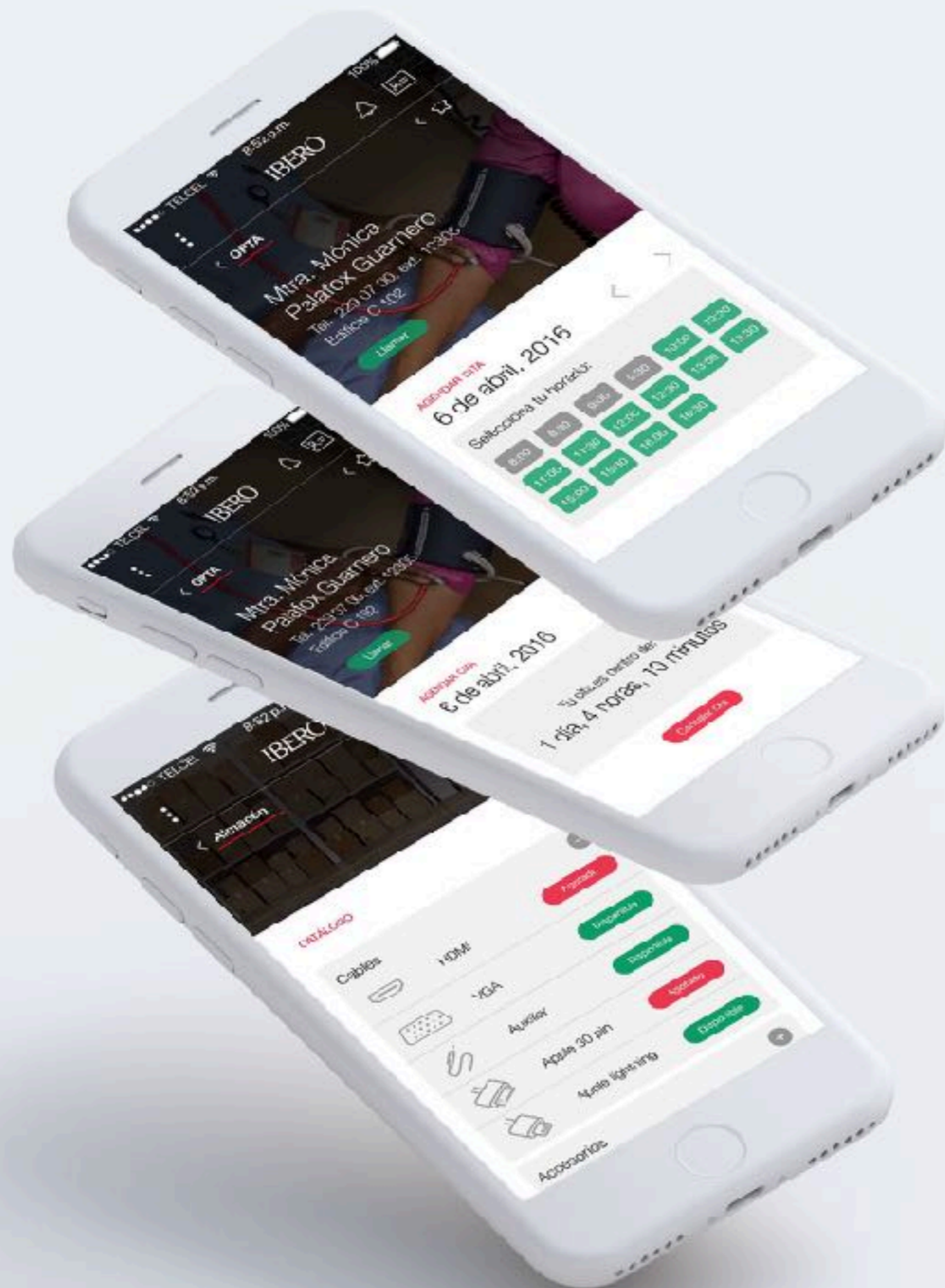

**“a! Diseño” Award
App (Students category) 2016
Winner**

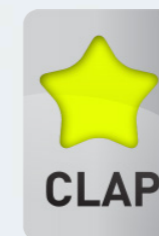

**“CLAP Platinum” Award
Best graphic design for an app 2017
Winner**

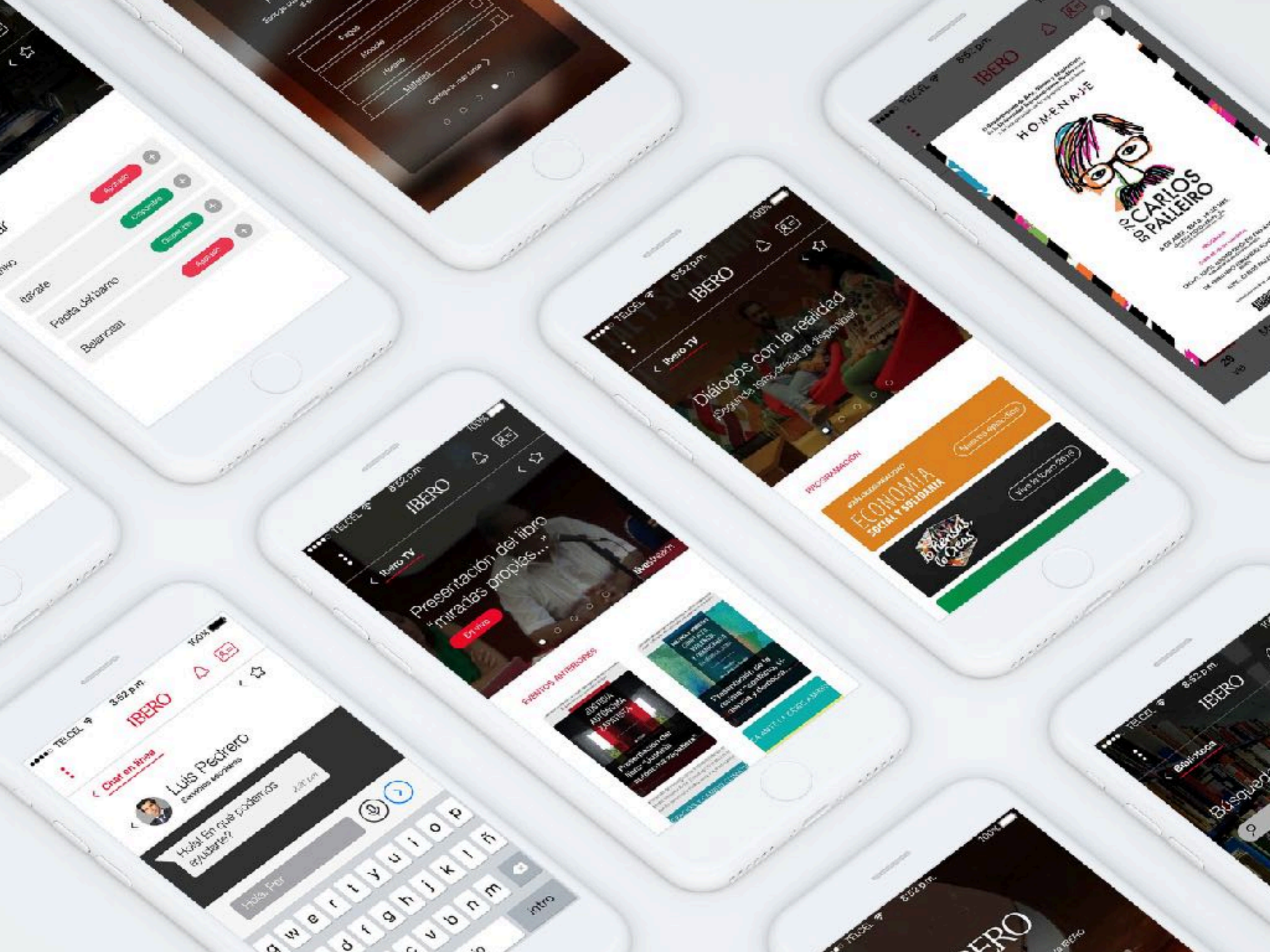

TELCOL 3:52 p.m. 100%
IBERO
Chat en línea
Luis Pezrero
Excmo. Sr. Pezrero
Hola, ¿en qué podemos ayudarte?

q w e r t y u i o p
a s d f g h j k l ñ
z x c v b n m
Intro

TELCOL 3:52 p.m. 100%
IBERO
Presentación del libro
"Miradas propias"
En vivo

FUENTES ANTERIORES
Estructura del lenguaje
Presentación del libro "Miradas propias"
A la vista y en vivo

TELCOL 3:52 p.m. 100%
IBERO
Diálogos con la realidad
Española, iberoamericana ya disponible

PROPAGACIÓN
ECONOMÍA SOCIAL Y SOLIDARIA
Vive la Economía Social

TELCOL 3:52 p.m. 100%
IBERO
HOMENAJE
CARLOS CALLEIRO
30/10

TELCOL 3:52 p.m. 100%
IBERO
Búsqueda

The road is to be traveled,
every step is different,
unique and essential

Jorge González Moore

Diseño Integral III

Javier Ponce Alvarez

Este documento fue desarrollado por
Javier Ponce Alvarez en diciembre, 2017







Soberanía alimentaria

Los pueblos tienen voz y voto sobre **cómo producen** así como **de dónde vienen** sus alimentos.



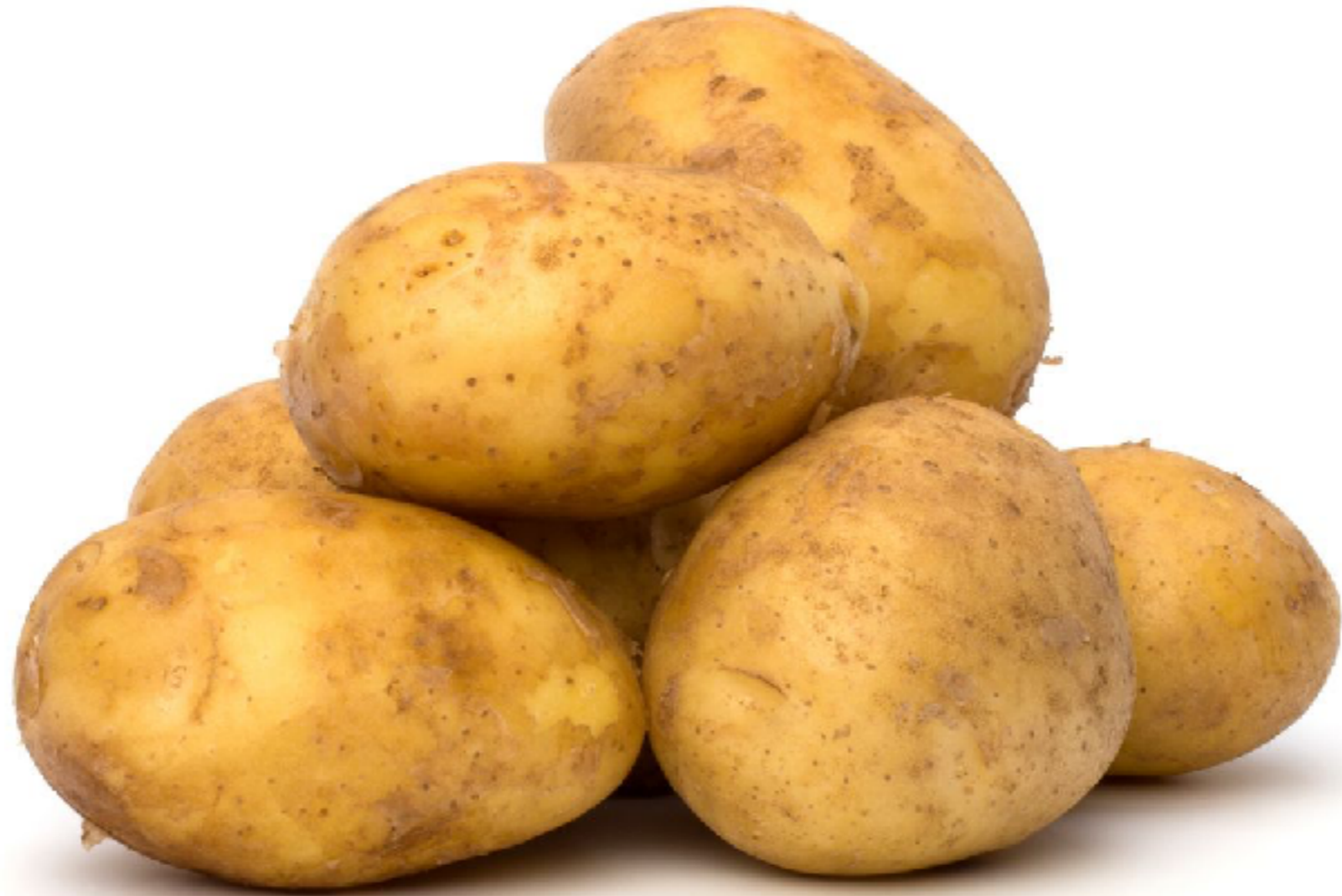

TEAR HERE
BOLSA ABRE-FÁCIL
EASY OPEN BAG

McCain™

Savoury Wedges



PREPARADAS CON
PIMIENTA Y ESPECIAS
SEASONED WITH
PEPPER AND SPICES

Porción sugerida de 1 taza | Suggested Serving

Grasa saturada/ Saturated Fat	Grasa trans/ Trans Fat	Carbohidratos/ Carbs	Sodio/ Sodium	Energía/ Calories	Ejemplo por ración Calories per serving
5 kcal	11 kcal	9 kcal	350 mg	871 kcal	871 kcal
0%	0%	0%	18%		

Rebanadas de papas congeladas
Sliced Fried Potatoes
CONT. NET. 650g NET WT. 1.4 lbs (22.9 oz)

Crecimiento de los supermercados en México



1970 a 1980

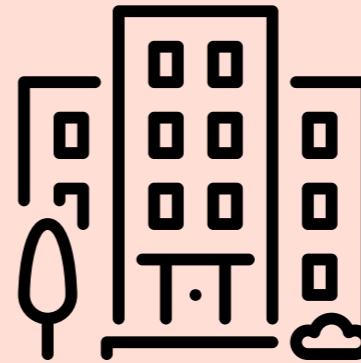

1990

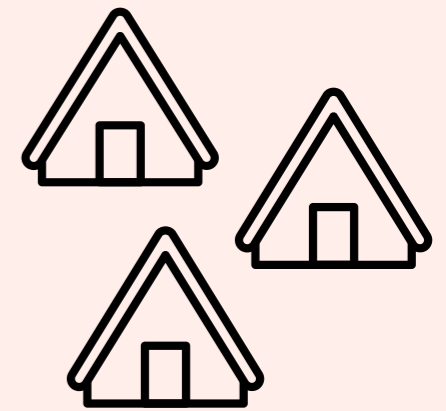

2000







¿qué podemos hacer?

Canales de distribución en el consumo



productor

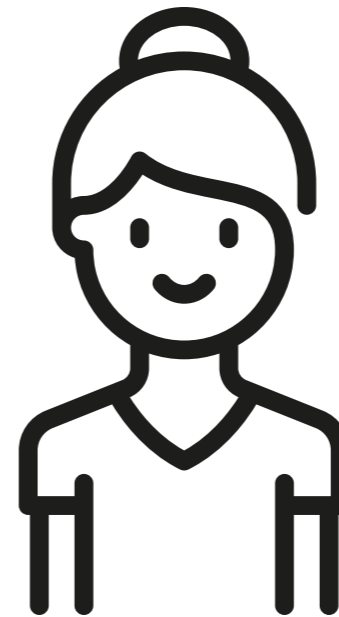

consumidor

Canales de distribución en el consumo



productor

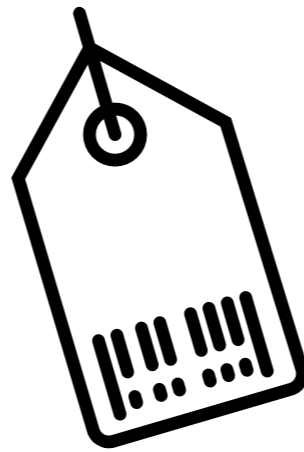

detallista

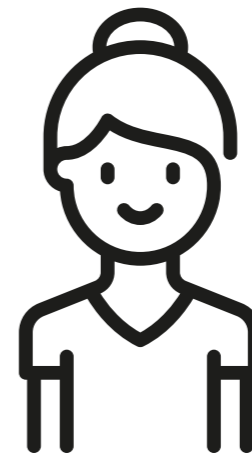

consumidor

Canales de distribución en el consumo



productor



agente

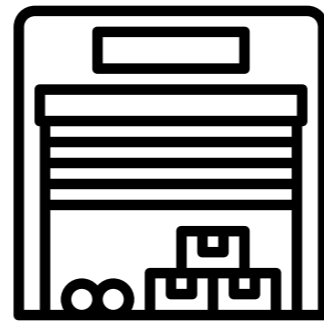

mayorista

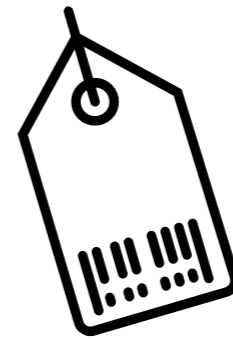

detallista

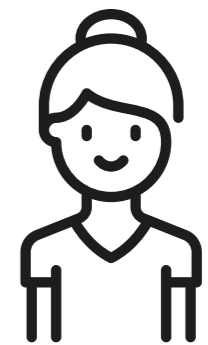

consumidor

Los intermediarios llegan a ganar **hasta 400% más** sobre el productor

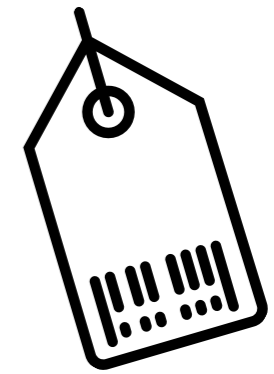

¿Quiénes
lo han hecho?



¿cómo lo haremos?

En Locálido buscamos acercar productos locales (de la mano de sus productores) a consumidores; como una alternativa del modelo de consumo actual.

why

Creemos que las **alternativas de consumo**, en las que tanto los consumidores como los productores **fortalecen su soberanía**, son posibles en nuestra actualidad.

how

Entendiendo el origen de los productos y el proceso de los productores para realizarlos;
promoviendo un consumo local que permita generar vínculos entre ellos y consumidores.

what

A través de una **plataforma** que fortalezca el **acceso a la información** entre las personas involucradas y que permita a los productores acercar sus productos a los consumidores.



+ Ideología



- Salud y bienestar

+ Salud y bienestar

- Ideología

+ Ideología



- Innovación

+ Innovación

- Ideología

Casual

Dedicado

Vieja escuela

Visionario

¿Cómo funciona el servicio?



¿Cómo funciona el servicio?



¿Cómo funciona el servicio?



¿Cómo funciona el servicio?



¿Cómo funciona el servicio?



¿Cómo funciona el servicio?

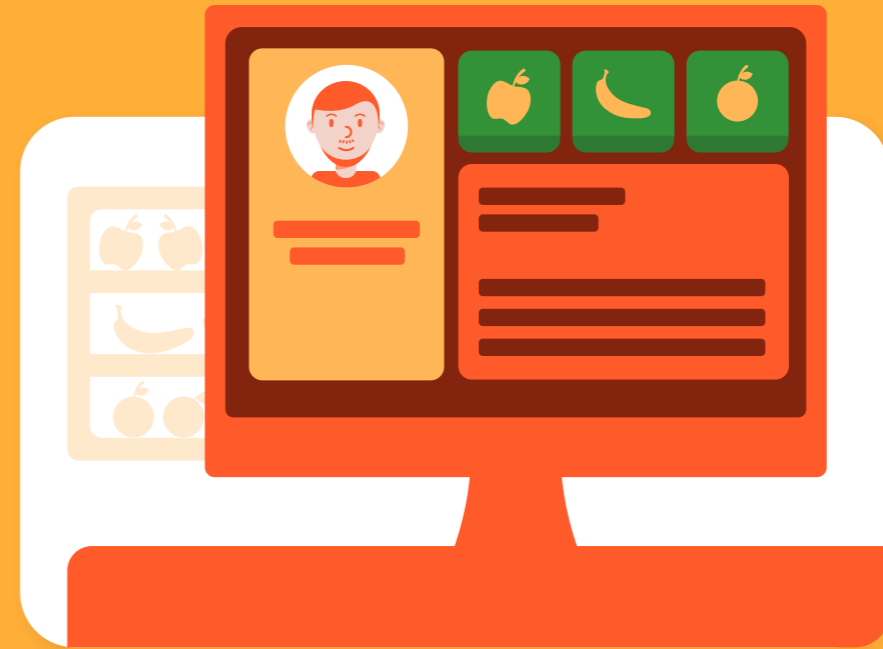

¿Cómo funciona el servicio?



¿Cómo funciona el servicio?



Puntos de contacto



Página web

- Información
- Punto de venta
- Logística del servicio

Redes sociales

- Información
- Publicidad

Talleres

- Participación de productores y consumidores

Página web responsiva



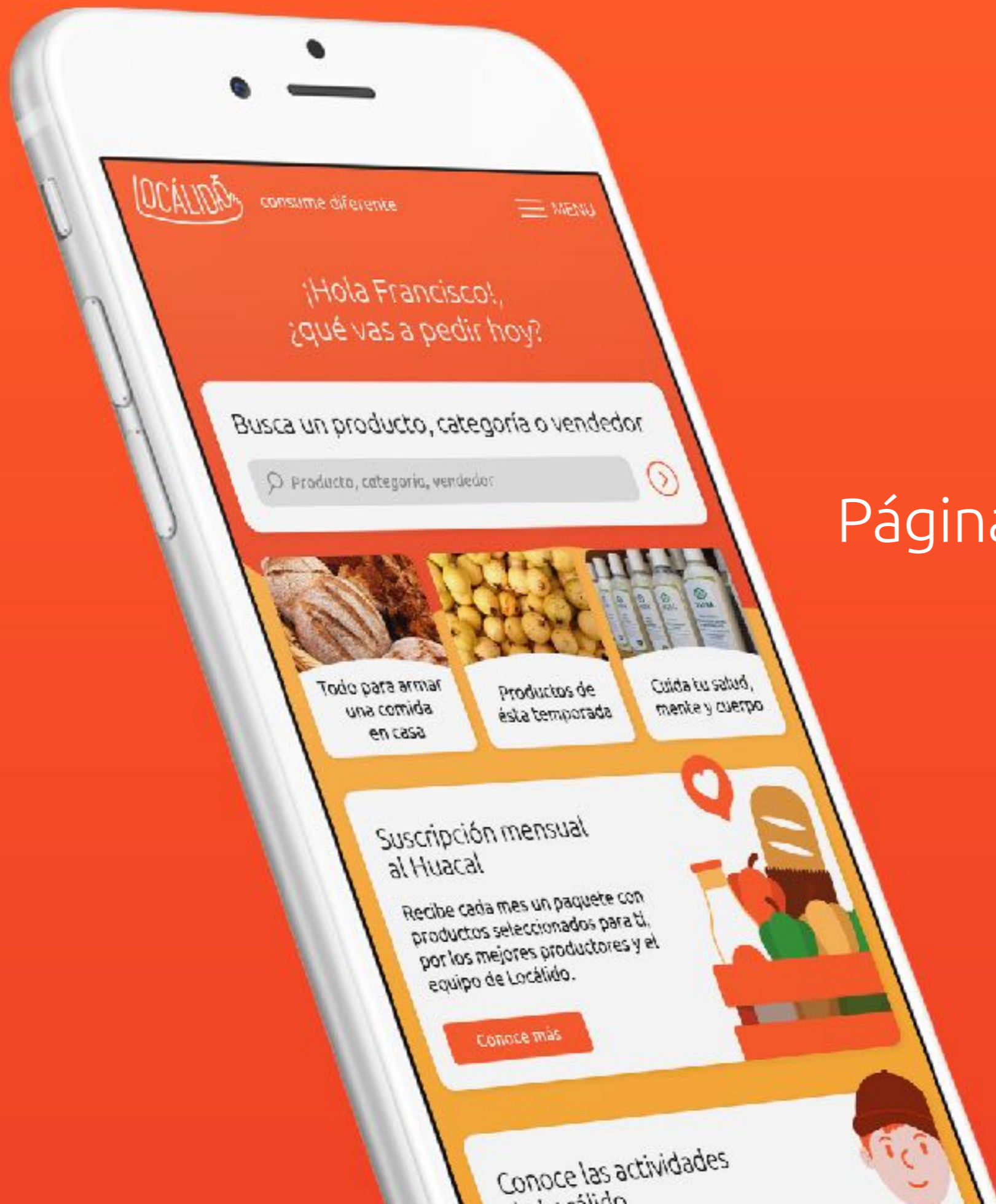

Página web responsiva

Resultados de búsqueda

Productos de esta temporada

Todo

Productos

Productores

Ocultar filtros

Categoría

Artesanal

Orgánico

En transición

Precio:

\$0 - \$200

Venta:

< 10 km

Solo en mi zona



Calabaza orgánica

Calabazas verdes cosechadas de forma orgánica y natural



De mi tierra
Productor

Desde 500 g



Chayote orgánico

Alimento esencial para el control del azúcar debido a sus pocas calorías



De mi tierra
Productor

Desde 500 g



Guayaba orgánica

Fruta cultivada y cosechada de forma tradicional y con prácticas artesanales y orgánicas



De mi tierra
Productor

Desde 500 g



Chile verde

Cultivo orgánico característico de México y de la región.



Fidel Zagoya
Productor

Desde 500 g

Café de altura

de Oscar Gutiérrez

 Tianguis Alternativo
2 km

 Cuetzalan, Puebla
183 km

 - Artesanal

Nota del productor

Este café surge como homenaje a la mujer rural e indígena trabajadora de nuestra tierra. Representa

Volver al producto



Café de altura

de Oscar Gutiérrez

 250 g
\$50

Comprar

500 g
\$95

Comprar

1kg
\$140

N/D

 Bolsa
Empaque

Recolección

El siguiente día de recolección y entrega de Oscar es el 5 de diciembre

Volver al producto



Café de altura

Café molido de las montañas de la sierra nororiental de Puebla



Oscar Gutiérrez
Productor



Desde 250g
\$50 - \$175



Café de altura

de Oscar Gutiérrez



Pablo Luna
hace 8 días



Me encanta el café, y más si es de Cuetzalan. El café de altura tiene un aroma suave y un tostado ideal, no tan intenso como otros. Lo recomiendo ampliamente.



Karla Jiménez
hace 10 días



El café de 1 kg me dura todo un mes, y es perfecto para

Volver al producto



Café de altura

de Oscar Gutiérrez



En tu zona:

 Tianguis Alternativo
2 km

Sábado
10:00 a 15:00 hrs.

Volver a información



Mi canasta

En mi zona

Recoger en punto de venta



Café de altura
500 g

\$95

Oscar Gutiérrez
Productor

Bolsa de papel
Usar empaque del productor

5 de diciembre
Entrega

- 1 +

Eliminar

En otras zonas

Enviar a domicilio



Envío en bicicleta

\$65

Priv. Hidalgo, Col. Fco. I Madero
#14-6. CP. 72140, Puebla, Pue

Entre 10:00 y 12:00 hrs.

Cambiar



Huevos orgánicos
12 piezas

\$96

Luis Domínguez
Productor

Cartón de huevos
Usar empaque del productor

5 de diciembre
Entrega

- 2 +

Eliminar



Naranja orgánica
1 kg

\$25

- 1 +

Eliminar



Subtotal	\$216
Envío	\$65
Total	\$281

¿Tienes un cupón?

Código

Ya tengo una bolsa reutilizable **Locálido**

El precio y la disponibilidad de los productos de Locálido están sujetos a cambio.

En la canasta de compras puedes dejar temporalmente los productos que quieras. Aparecerá el precio más reciente de cada producto.

Proceder al pago



consume diferente

MENU



Pedido

Resumen

5 de diciembre 2017

Fecha de entrega

Total: \$281



Recoger en punto de venta
Tipo de entrega

Tianguis Alternativo
Dalias 6103,
Col. Bugambilias
Puebla de Zaragoza
Dirección

Café de altura
500 g

\$95



Envío a domicilio
Tipo de entrega

Priv. Hidalgo, Col. Fco. I Madero
#14-6. Puebla, Pue
Dirección

Huevos orgánicos
24 piezas

\$96

Naranja orgánica
1 kg

\$25

Envío - Cicloenvíos Puebla

\$65



Forma de pago

Tarjeta de crédito

VISA XXXX XXXX XXXX 1033

Francisco Alarcón Jacinto

Fecha de vencimiento

Código de seguridad

hola@pacoalarcon.mx

044 2222401313

Pagar

Español

Empresa

Talleres

Servicio

Suscríbete para recibir noticias de
consume local en tu comunidad.



Suscrito ✓
Faltan 10 días para el siguiente huacal

- Información
- Ajustes**
- Ayuda

Huacal

Ajustes

Periodicidad

¿Cada cuánto recibirás un huacal?

30 días

15 días

7 días

*El cargo a tu forma de pago se realizará de acuerdo a la periodicidad que elijas

Productos

¿Cuántos productos recibirás en un huacal?

15 productos

10 productos

5 productos

Personalización

¿Qué tipo de productos te gustaría o no recibir?





Personalización

- Información
- Ajustes**
- Ayuda

Huacal

Indícanos qué te gusta

Da un clic en los productos que te encantan. Puedes utilizar el buscador para encontrar productos específicos.

- Cuidado de la piel
- Aceites comestibles
- Espicias**
- Aderezos
- Verduras
- Frutas
- Mermeladas
- Harinas
- Café
- Té
- Lácteos
- Pan
- Tortillas
- Jamones
- Galletas
- Amaranto
- Yogurts**
- Chocolate
- Arroz
- Frijoles
- Medicina alternativa
- Pomadas
- Utensilios de cocina
- Juguetes
- Huevo





Suscrito ✓

Faltan 10 días para el siguiente huacal

- Información
- Ajustes
- Ayuda

Huacal

Revisar productos

Los siguientes productos han sido seleccionados especialmente para ti. Si alguno no te agrada, puedes quitarlo de la lista y con gusto buscaremos uno diferente para complementarlo.

- | | | | |
|--|---|--|--------|
|  | Jabon hidratante
30 g |  Vaerá
Comercio local | Quitar |
|  | Café de altura
250 g |  Oscar Gutiérrez
Productor | Quitar |
|  | Chile verde
100 g |  Fidel Zagoya
Productor | Quitar |
|  | Naranja
1 kg |  Patricia Guzmán
Productor | Quitar |
|  | Rol de canela
1 pieza |  Sattvika
Comercio local | Quitar |
|  | Cuernito de chocolate
1 pieza |  Sattvika
Comercio local | Quitar |



Bolsa de tela

Caja de cartón





Libreta para
talleres

Lista de compra





Sobre



Tabla de control

Hoja
membretada

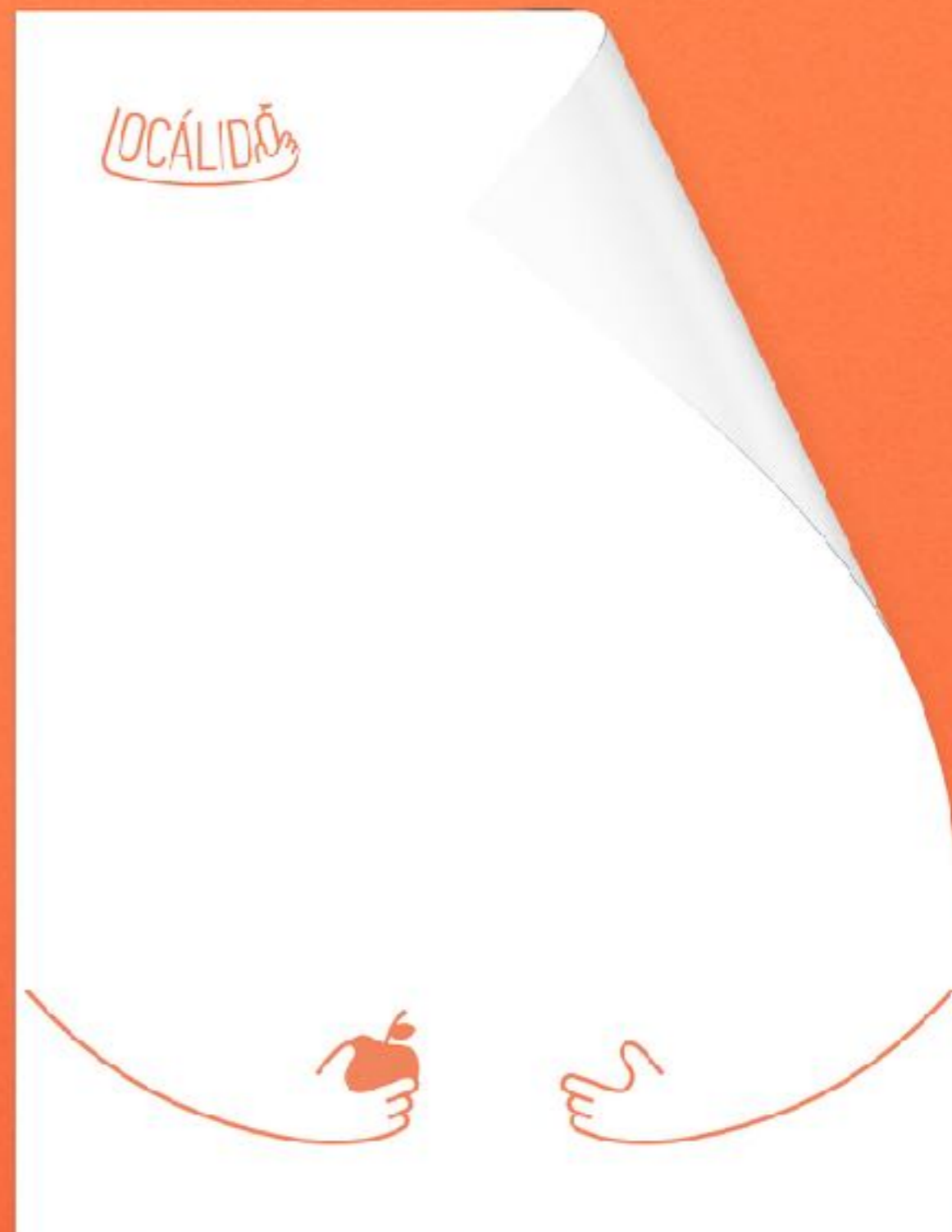

Tarjetas de presentación





Redes sociales



Pan integral

HORNEADO POR JUAN Y TERE
EN SAN ANDRÉS CHOIULA

Cambiamos la forma en la que consumes
acercándote a productos locales

LOCÁLID@D
consume diferente

Publicidad



Pertinencia

Relevancia

Viabilidad

Inversión

\$116,120.00 MXN

**gastos pre operativos, capital de trabajo y equipo*

Ingreso anual proyectado

\$203,000.00 MXN

**en el primer año de ventas*

Validación

