

Centro de Rehabilitación Zooterapéutico Veracruz

Igartua Martínez, Diego

2021-05-06

<https://hdl.handle.net/20.500.11777/5671>

<http://repositorio.iberopuebla.mx/licencia.pdf>

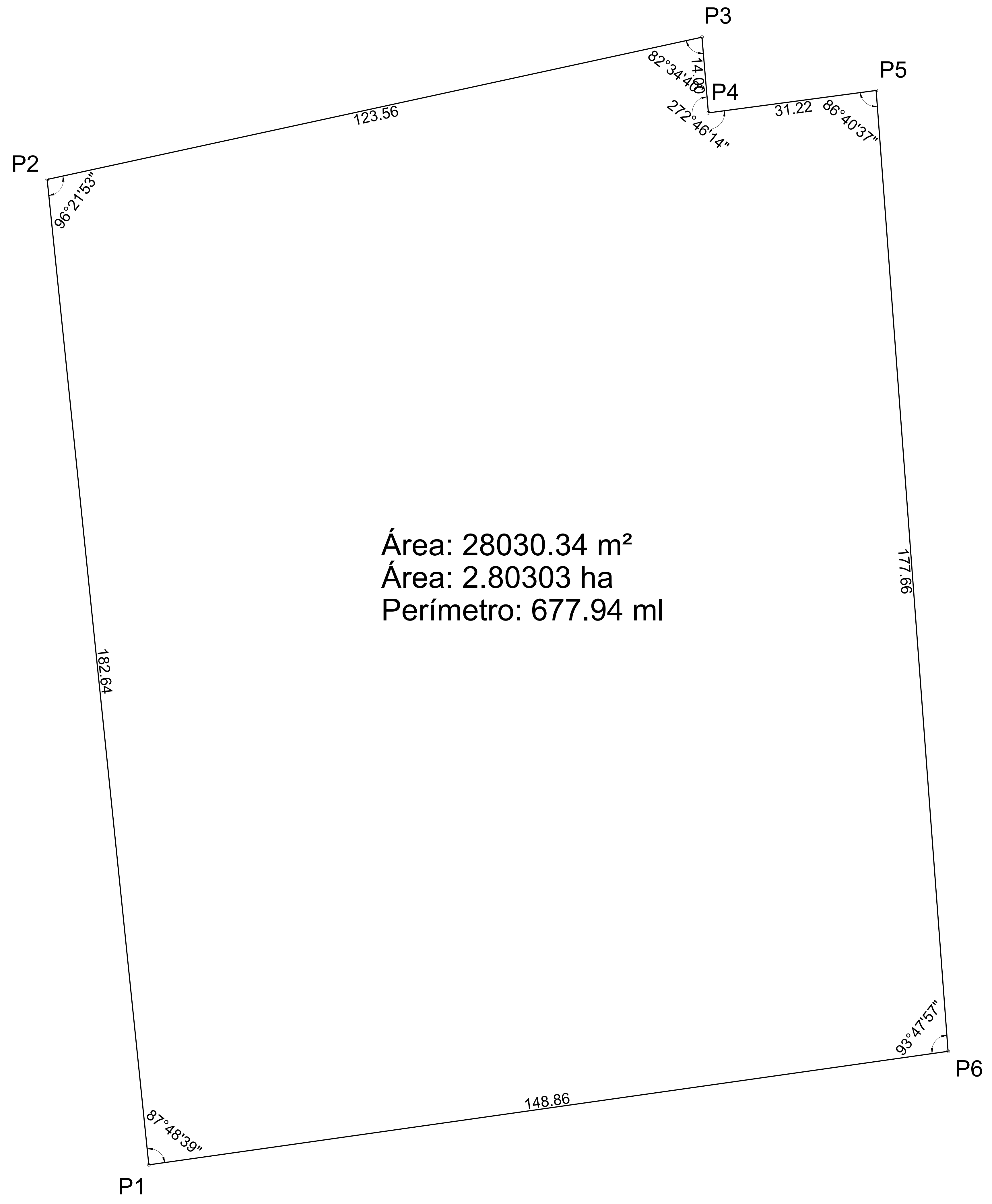

Área: 28030.34 m²
 Área: 2.80303 ha
 Perímetro: 677.94 ml

CUADRO DE CONSTRUCCION					
VERTICE	LADO	DIST.	ANGULO	ESTE	NORTE
P1	P1 - P2	182.64	87°48'39"	803783.042	2116792.039
P2	P2 - P3	123.56	96°21'53"	803764.302	2116973.720
P3	P3 - P4	14.00	82°34'40"	803885.049	2116999.945
P4	P4 - P5	31.22	272°46'14"	803886.228	2116985.992
P5	P5 - P6	177.66	86°40'37"	803917.169	2116990.122
P6	P6 - P1	148.86	93°47'57"	803930.425	2116812.957

Área: 28030.34 m²
 Área: 2.80303 ha
 Perímetro: 677.94 ml

PRODUCED BY AN AUTODESK STUDENT VERSION

PRODUCED BY AN AUTODESK STUDENT VERSION

PROYECTO	CENTRO DE ZOOTERAPIA DEL MANGLAR (C.Z.M.) Centro de Rehabilitación terapéutica con apoyo de Terapias Asistidas con Animales (TAA)
USO	HABITACIONAL <input type="checkbox"/> SERVICIOS <input checked="" type="checkbox"/> COMERCIAL <input type="checkbox"/> INDUSTRIAL <input type="checkbox"/>

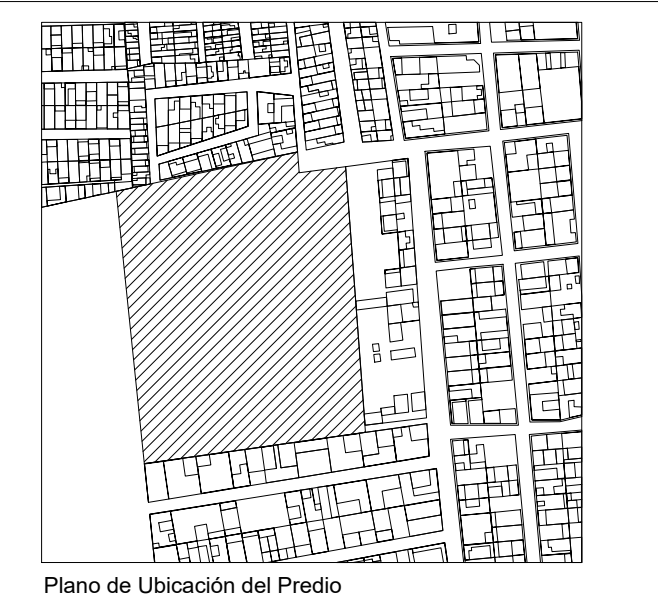

UBICACIÓN Calle de Las Flores, esquina con Calle Erizo, s.n. Colonia El Morro, Boca del Río, Veracruz.

DIBUJÓ	DIEGO IGARTUA MARTÍNEZ Área de Síntesis y Evaluación III Universidad Iberoamericana Puebla
PROP.	-
TEL PROP.	2227 89 42 69
FECHA	30 . 11 . 2022

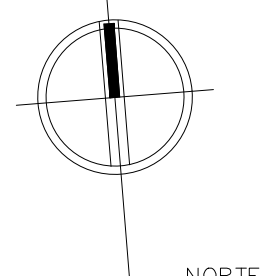
 NORTE	COO-01