

Centro de Rehabilitación Zooterapéutico Veracruz

Igartua Martínez, Diego

2021-05-06

<https://hdl.handle.net/20.500.11777/5671>

<http://repositorio.iberopuebla.mx/licencia.pdf>

Planta



TABLA DE ÁREAS GENERAL

Espacios:	M2	%
Superficie total del predio	Total area of the property: 28.030.33 m ²	100 %
Total superficie de desplante	Total area of construction: 3.279.79 m ²	11.70 %
Superficie total de Área Libre	Free area: 24.750.54 m ²	88.30 %
- Área libre para actividades	- Free area for activities: 12.013.21 m ²	42.85 %
- Áreas de recuperación ecológica	- Ecological recovery areas: 9.495.55 m ²	33.87 %
M2 totales de construcción	Total M2 of construction: 3.279.79 m ²	11.70 %

PLANTA NIVEL -01

M2 totales de construcción N-01	Level -01 total M2 of construction: 1268.15 m ²
M2 totales de área libre N-01	Level -01 free area: 5600.25 m ²

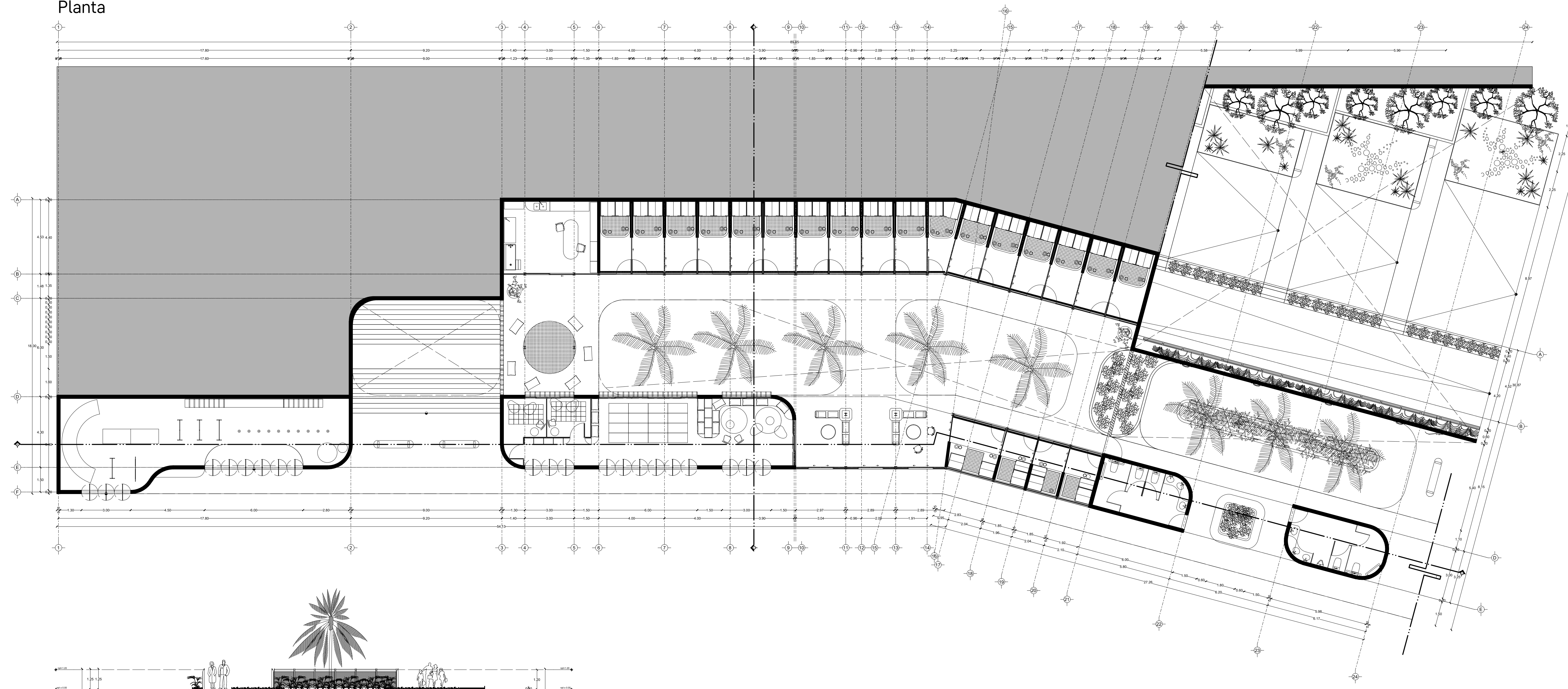
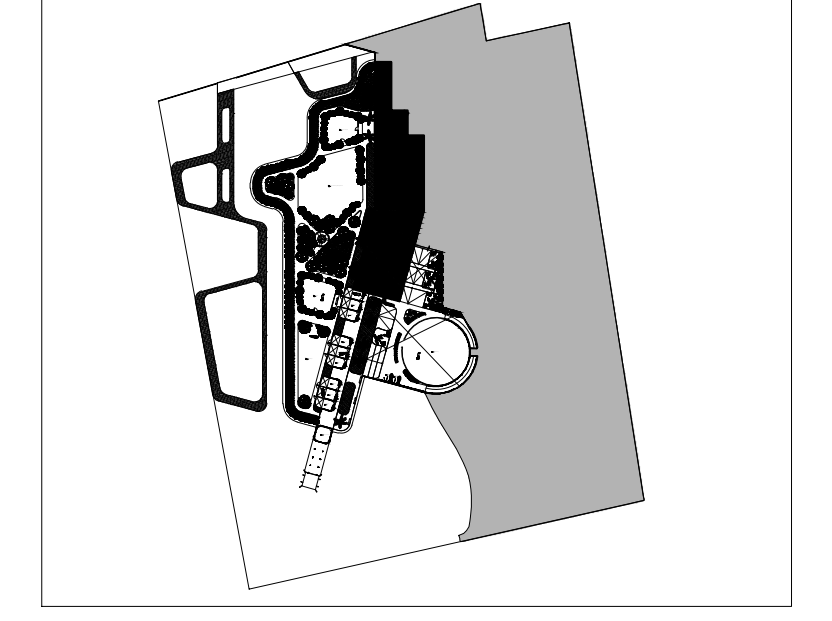

CANOTERAPIA

Canotherapy	612.21 m ²
- Circuito de agilidad camino	- Dog agility course: 89.21 m ²
- Zona de refugios	- Dog's shelters: 402.45 m ²
- Zona de primer y último contacto	- First and last contact zone: 40.52 m ²
- Sala de contacto individual 01	- Individual Contact zone 01: 9.58 m ²
- Sala de contacto individual 02	- Individual Contact zone 02: 7.01 m ²
- Zona de cochinillas grupales	- Group nest area: 32.06 m ²
- Zona de contacto grupal	- Group Contact zone: 23.47 m ²
- Área de juegos junior	- Junior Playground: 111.24 m ²
- Área de juegos y circuitos	- Dog's therapy playground and circuits: 575.13 m ²

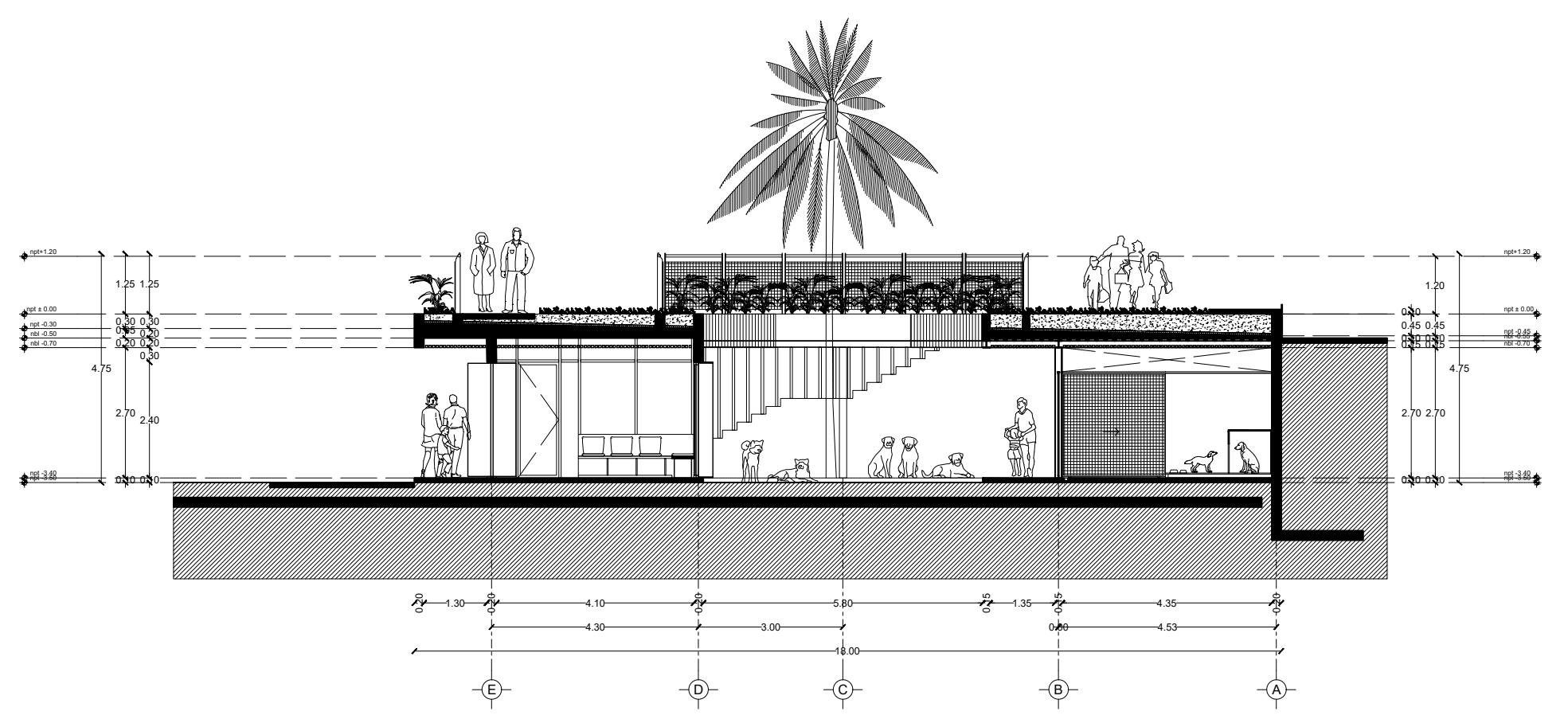

Corte Y-Y'

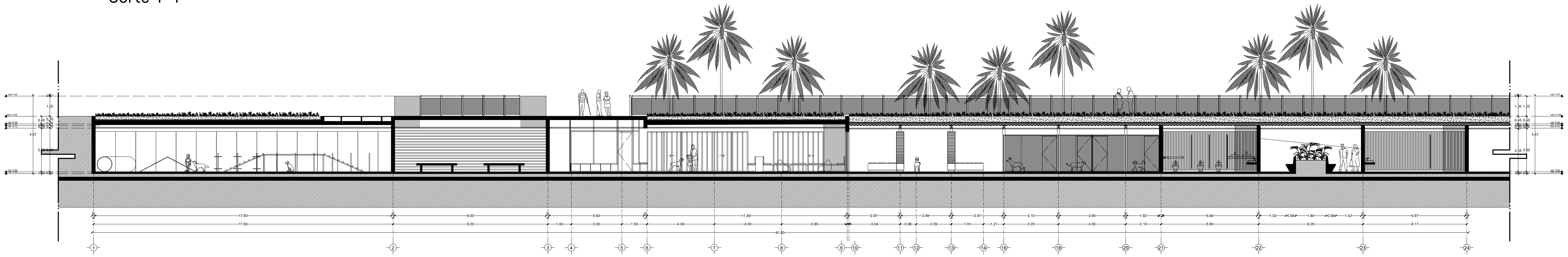

Corte X-X'

PROYECTO CENTRO DE ZOOTERAPIA DEL MANGLAR (C.Z.M.)
 Centro de Rehabilitación terapéutica con apoyo de Terapias Asistidas con Animales (TAA)

USO HABITACIONAL SERVICIOS COMERCIAL INDUSTRIAL

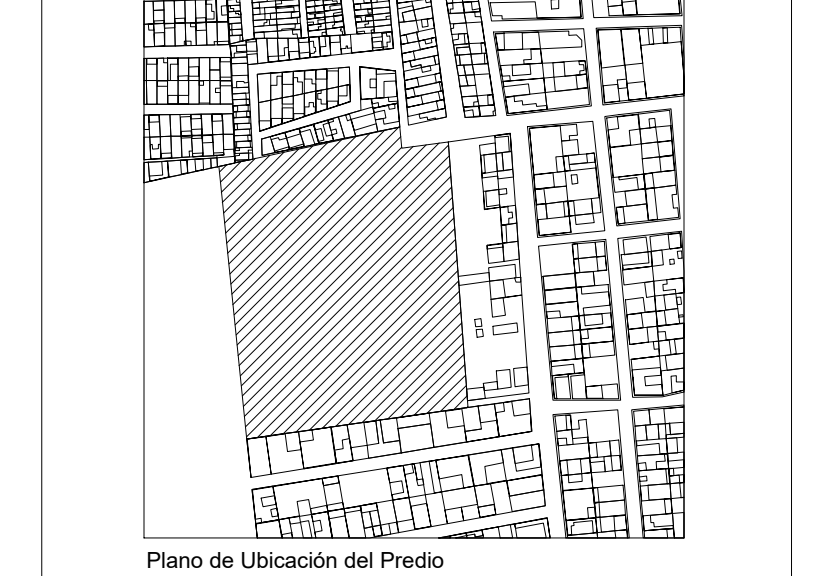

UBICACIÓN Calle de Las Flores, esquina con Calle Erizo, s.n. Colonia El Morro, Boca del Río, Veracruz.

DIBUJO DIEGO IGARTUA MARTÍNEZ
 Área de Síntesis y Evaluación III
 Universidad Iberoamericana Puebla

PROP. -

TEL. PROP. 2227 89 42 69

FECHA 30 . 11 . 2022

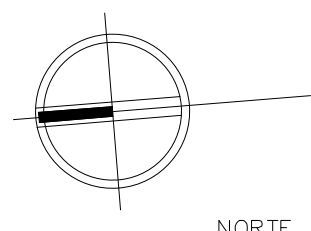

NORTE

ARQ-16

Esc 1:125

PLANO
CANOTERAPIA