

# Centro de Rehabilitación Zooterapéutico Veracruz

Igartua Martínez, Diego

2021-05-06

---

<https://hdl.handle.net/20.500.11777/5671>

<http://repositorio.iberopuebla.mx/licencia.pdf>

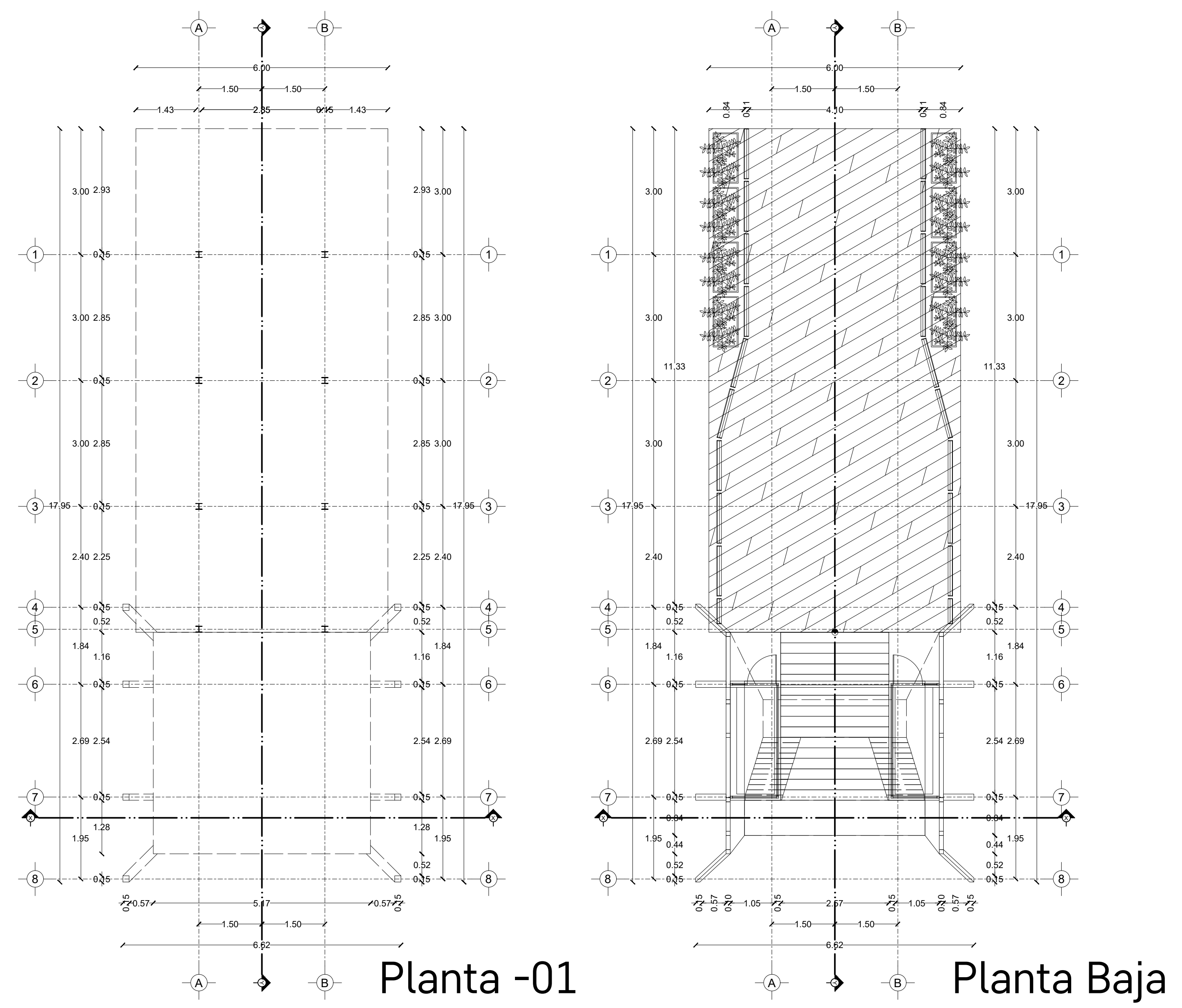

Planta -01

Planta Baja

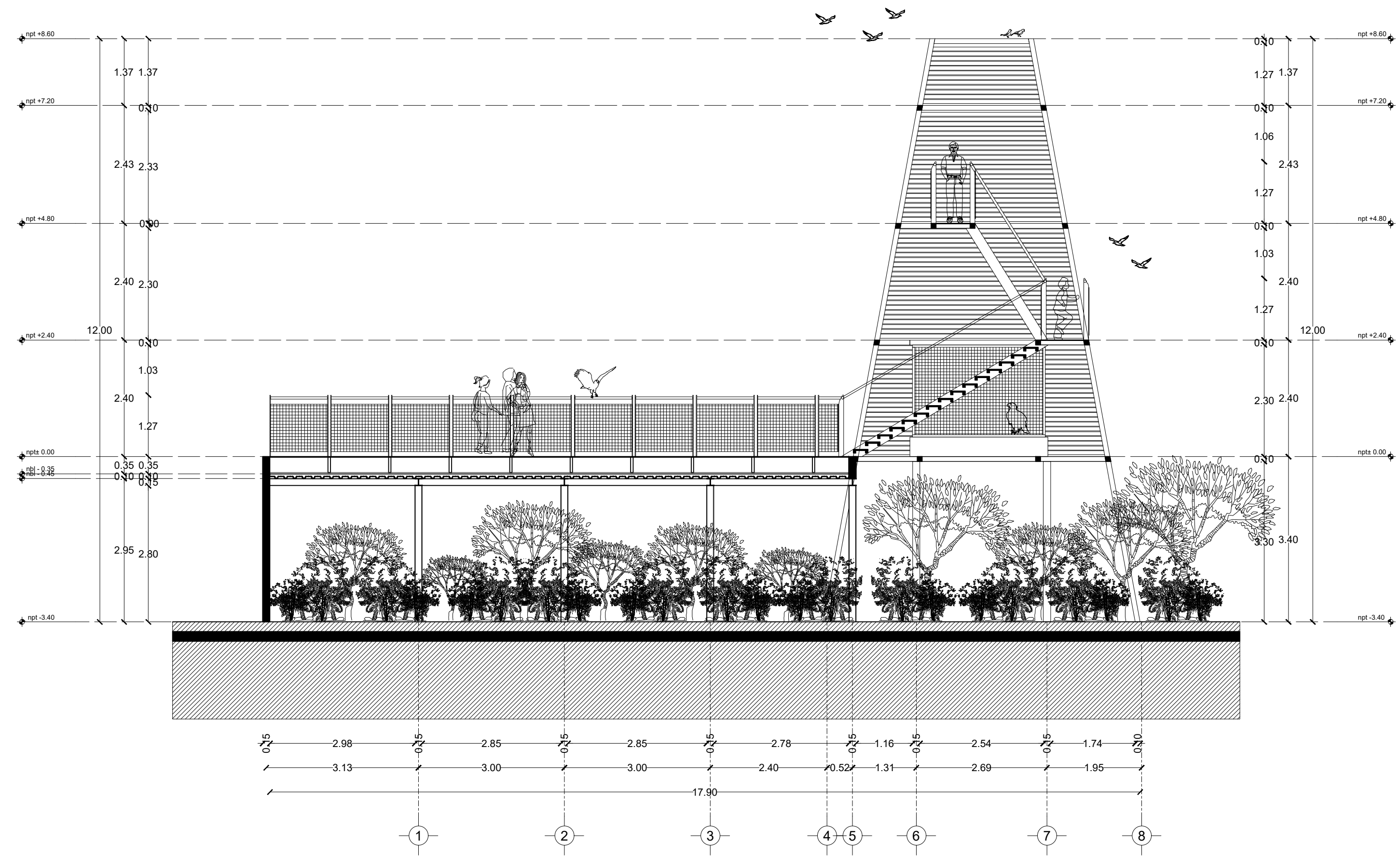

Corte Y-Y'

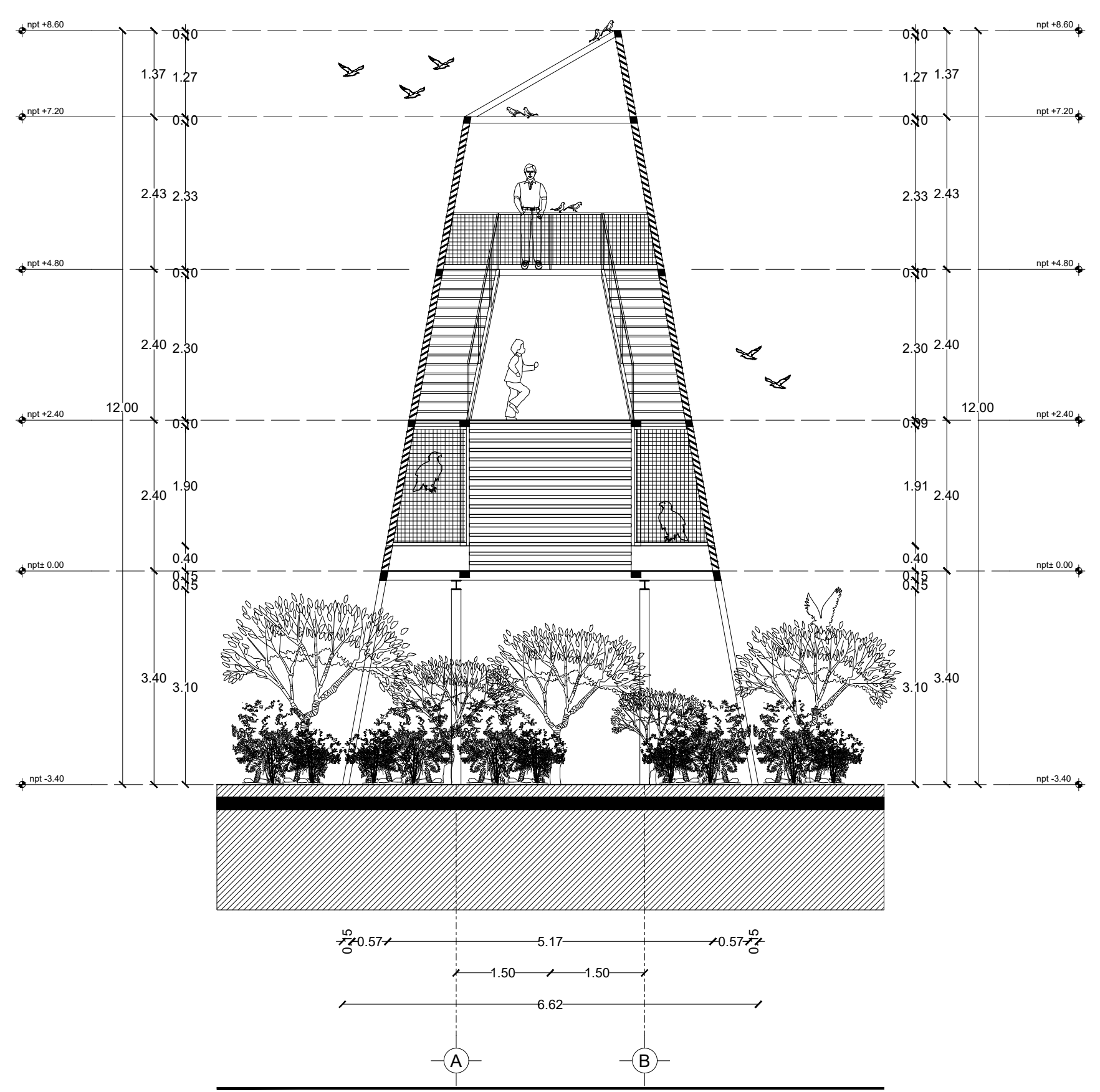

Corte X-X'

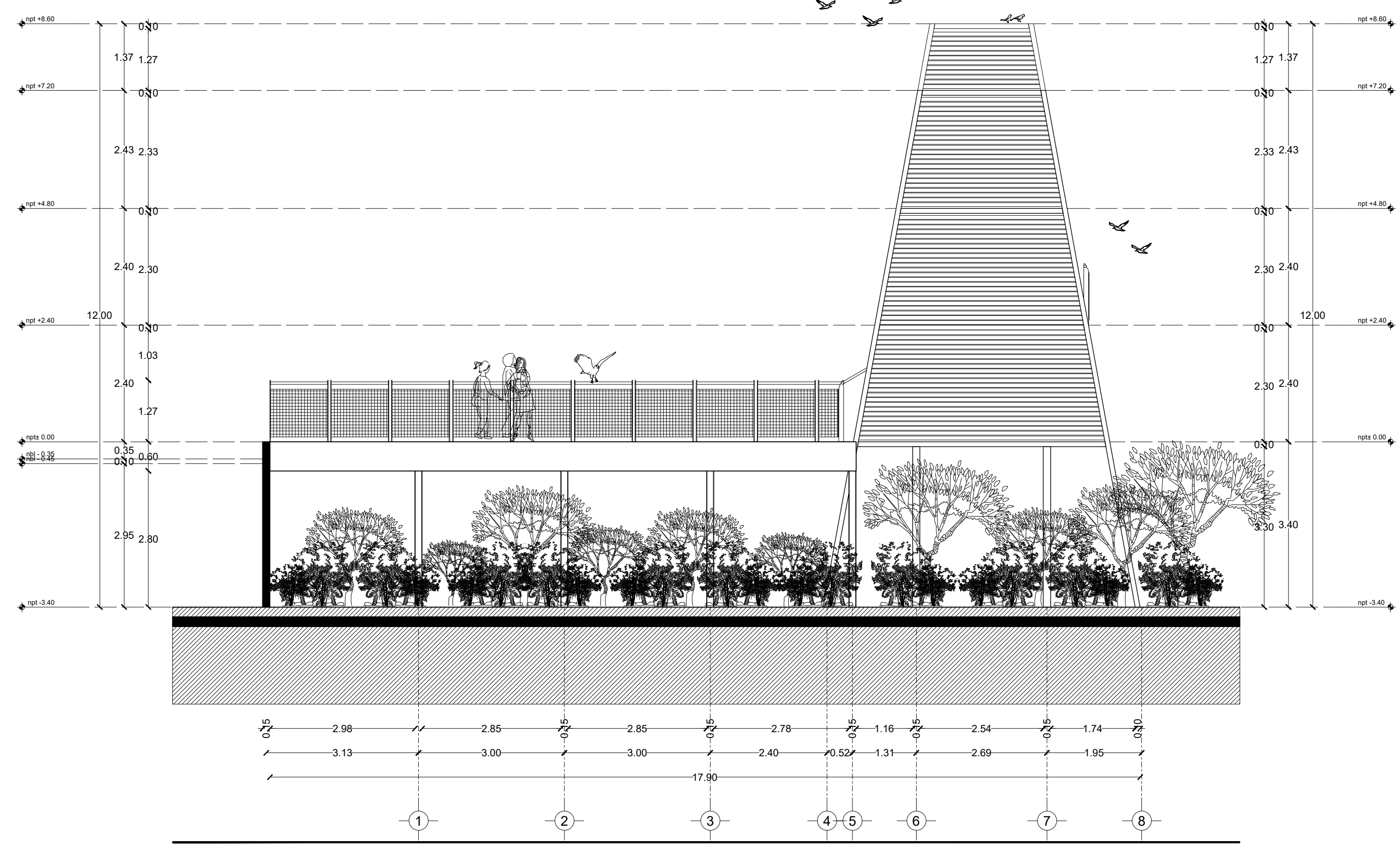

Fachada Occidente

TABLA DE ÁREAS GENERAL			
Espacios:		M2	%
Superficie total del predio	Total area of the property	28.030,33 m2	100 %
Total superficie de desplante	Total area of construction	3.279,79 m2	11,70 %
Superficie total de Área Libre	Free area	24.750,54 m2	88,30 %
- Área libre para actividades	- Free area for activities	12.013,21 m2	42,85 %
- Áreas de recuperación ecológica	- Ecological recovery areas	9.495,55 m2	33,87 %
M2 totales de construcción	Total M2 of construction	3.279,79 m2	11,70 %

PLANTA BAJA			
M2 totales de construcción PB	Ground floor total M2 of construction	2011,64 m2	7,1766 %
M2 totales de área libre PB	Ground floor free area	6412,96 m2	22,87% %



ZONA DE AVETERAPIA	Area	M2
- Deck de vuelo y observación	- Deck for therapy with birds	72,00 m2
- Jaula de ave rapaz 01	- Bird cage	3,40 m2
- Jaula de ave rapaz 02	- Bird cage	3,40 m2
<b>ZONA DE AVETERAPIA</b>	<b>Area</b>	<b>101,02 m2</b>

PROYECTO	CENTRO DE ZOOTHERAPIA DEL MANGLAR (C.Z.M.) Centro de rehabilitación terapéutica con apoyo de Terapias Asistidas con Animales (TAA)
USO	HABITACIONAL <input type="checkbox"/> SERVICIOS <input checked="" type="checkbox"/> COMERCIAL <input type="checkbox"/> INDUSTRIAL <input type="checkbox"/>

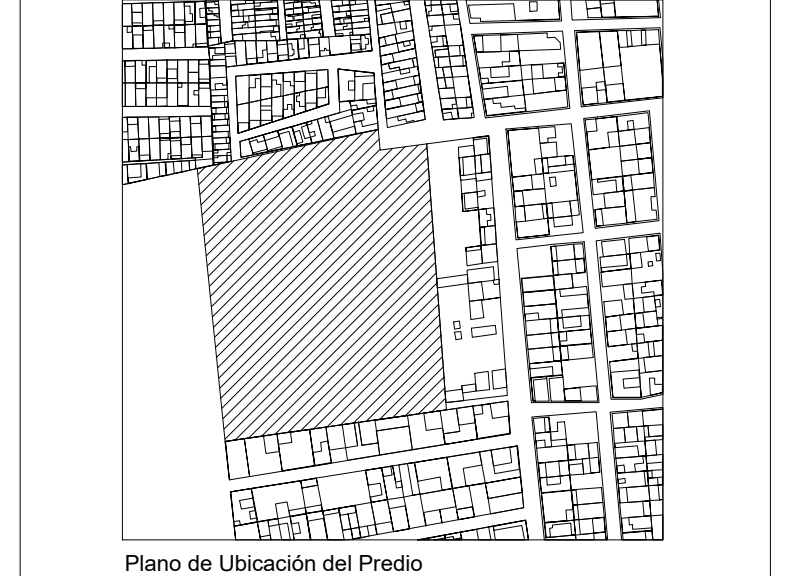

UBICACIÓN Calle de Las Flores, esquina con Calle Erizo, s.n. Colonia El Morro, Boca del Río, Veracruz.

DIBUJÓ **DIEGO IGARTUA MARTÍNEZ**  
 Área de Síntesis y Evaluación III  
 Universidad Iberoamericana Puebla

PROP. -  
 TEL. PROP. 2227 89 42 69  
 FECHA 30. 11. 2022

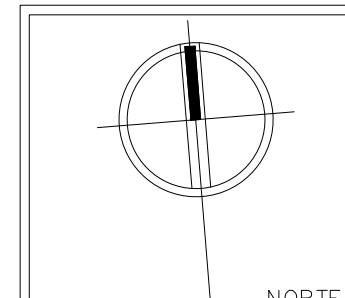

NORTE

# ARQ-15

Esc 1:75 PLANO AVETERAPIA

