

# Centro de Rehabilitación Zooterapéutico Veracruz

Igartua Martínez, Diego

2021-05-06

---

<https://hdl.handle.net/20.500.11777/5671>

<http://repositorio.iberopuebla.mx/licencia.pdf>

TABLA DE ÁREAS GENERAL		
Espacios:	M2	%
Superficie total del predio.	Total area of the property.	28,030.33 m <sup>2</sup> 100 %
Total superficie de desplante.	Total area of construction.	3,279.79 m <sup>2</sup> 11.70 %
Superficie total de Área Libre.	Free area	24,750.54 m <sup>2</sup> 88.30 %
- Área libre para actividades.	- Free area for activities.	12,013.21 m <sup>2</sup> 42.85 %
- Área de recuperación ecológica.	- Ecological recovery areas.	9,495.55 m <sup>2</sup> 33.87 %
M2 totales de construcción.	Total M2 of construction.	3,279.79 m <sup>2</sup> 11.70 %

PLANTA BAJA		
M2 totales de construcción PB.	Ground floor total M2 of construction.	2011.64 m <sup>2</sup> 7.1766 %
M2 totales de área libre PB.	Ground floor free area.	6412.96 m <sup>2</sup> 22.87% %

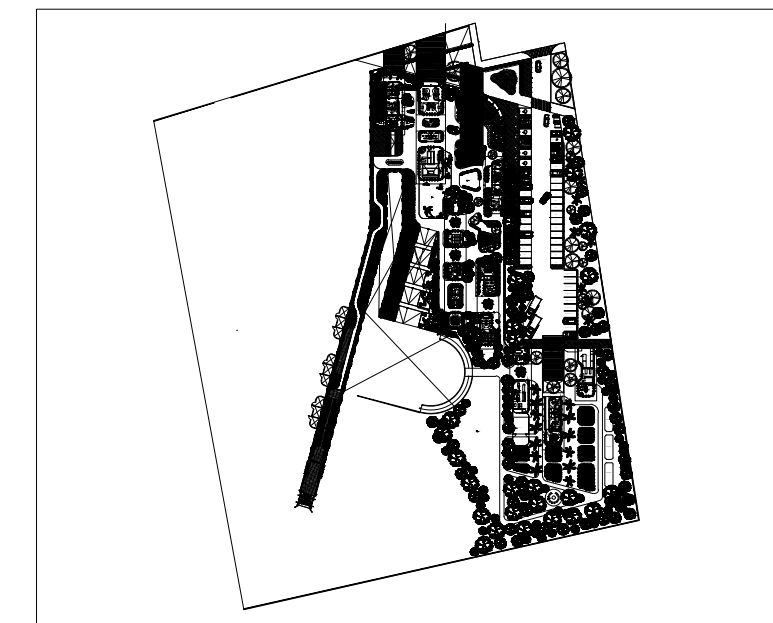

ADMINISTRACIÓN	ADMINISTRATION	210.6 m <sup>2</sup>
- Dirección	- Management Office	16.43 m <sup>2</sup>
- Cubículos especialistas	- Specialist Office	27.34 m <sup>2</sup>
- Administración	- Administration	55.14 m <sup>2</sup>
- Área de trabajo y zona común	- Work area	33.54 m <sup>2</sup>
- Circulaciones techadas y vitales	- Circulations and roofed areas	78.15 m <sup>2</sup>

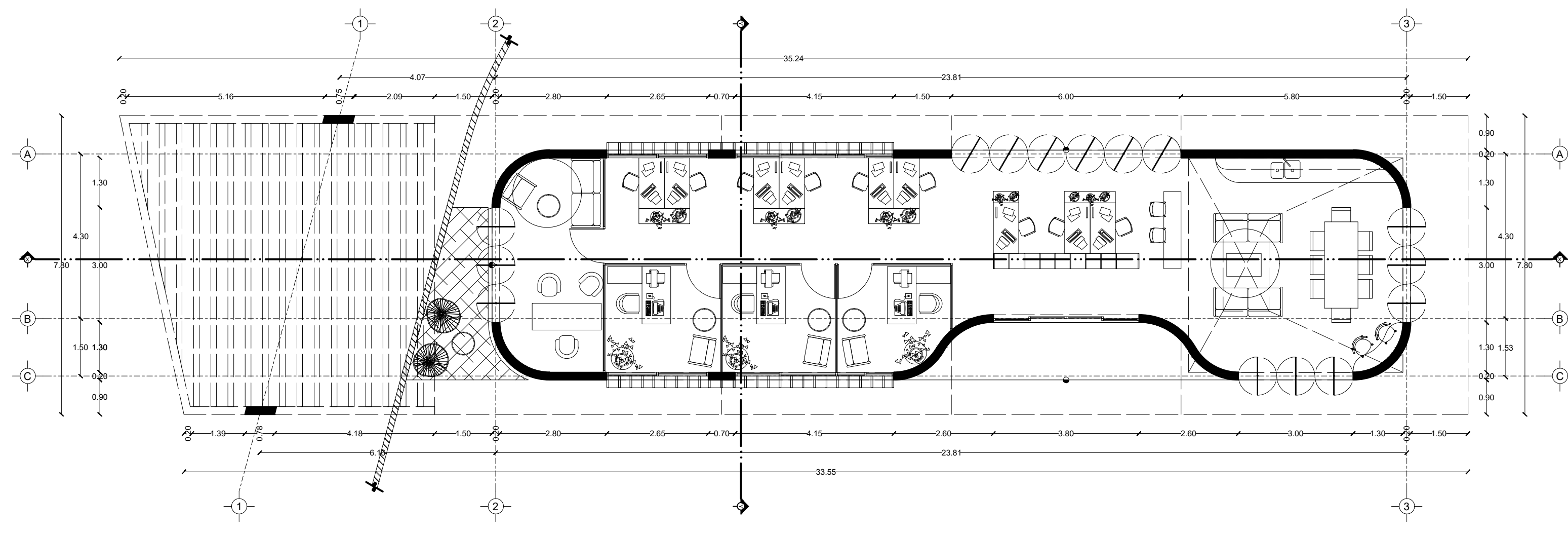

Planta

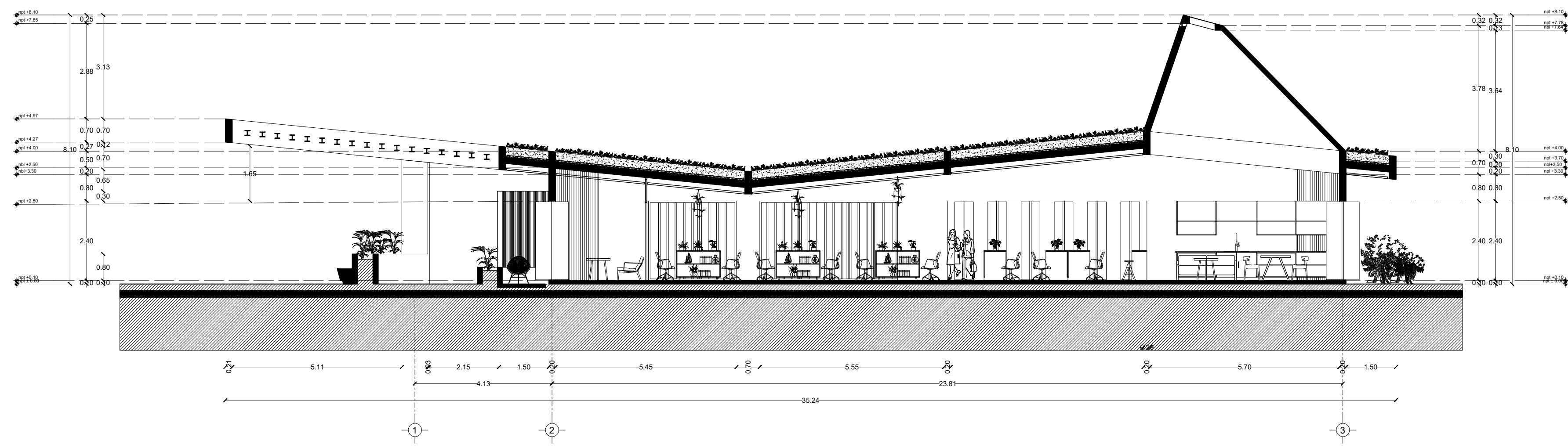

Corte X-X'

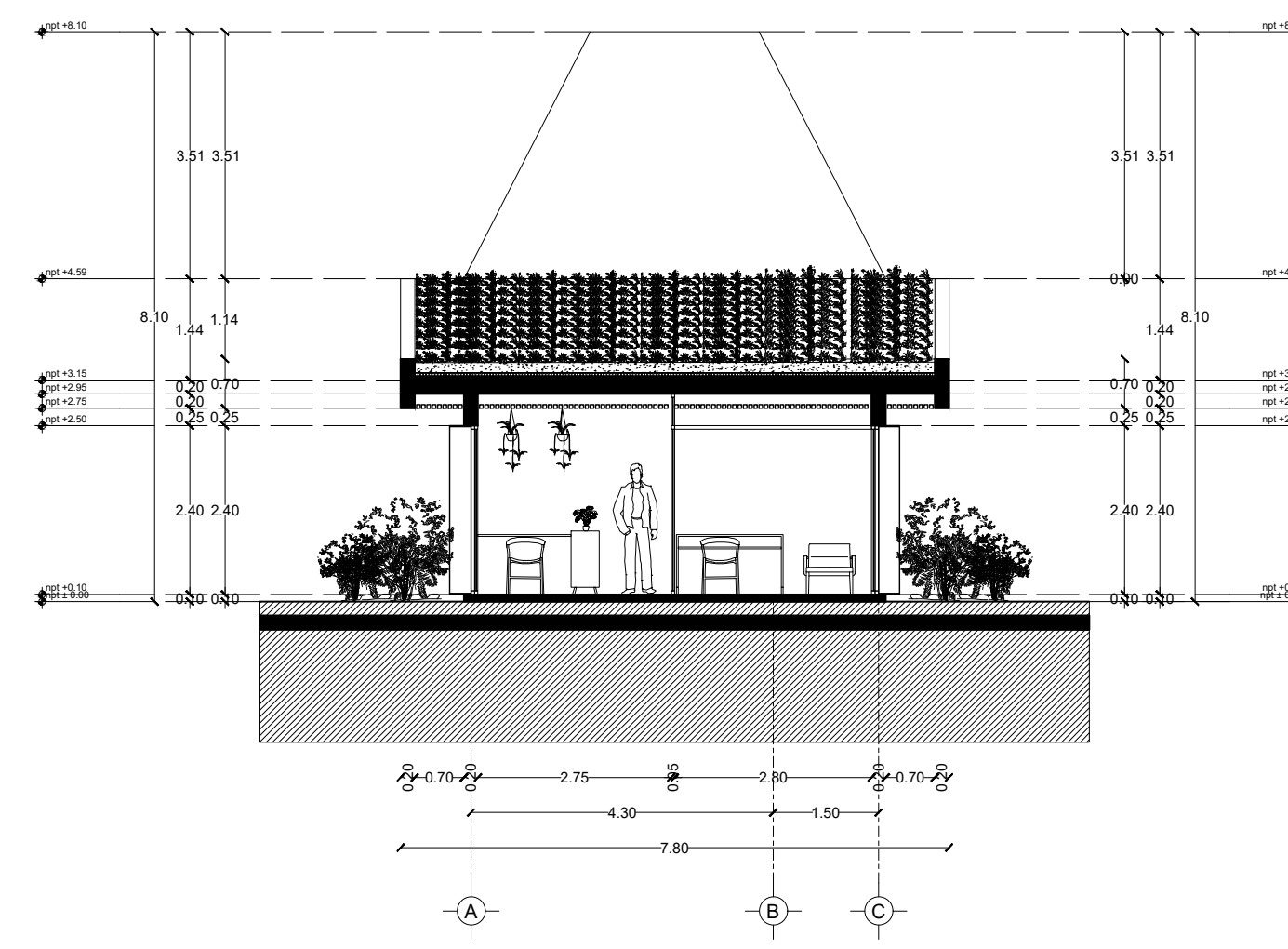

Corte Y-Y'

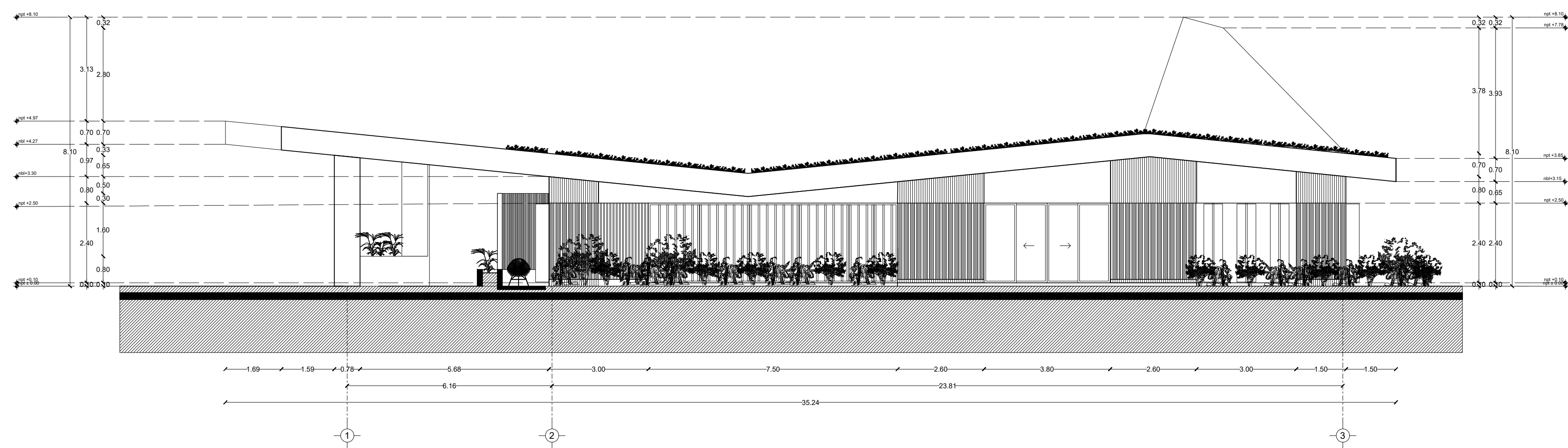

Fachada Occidente

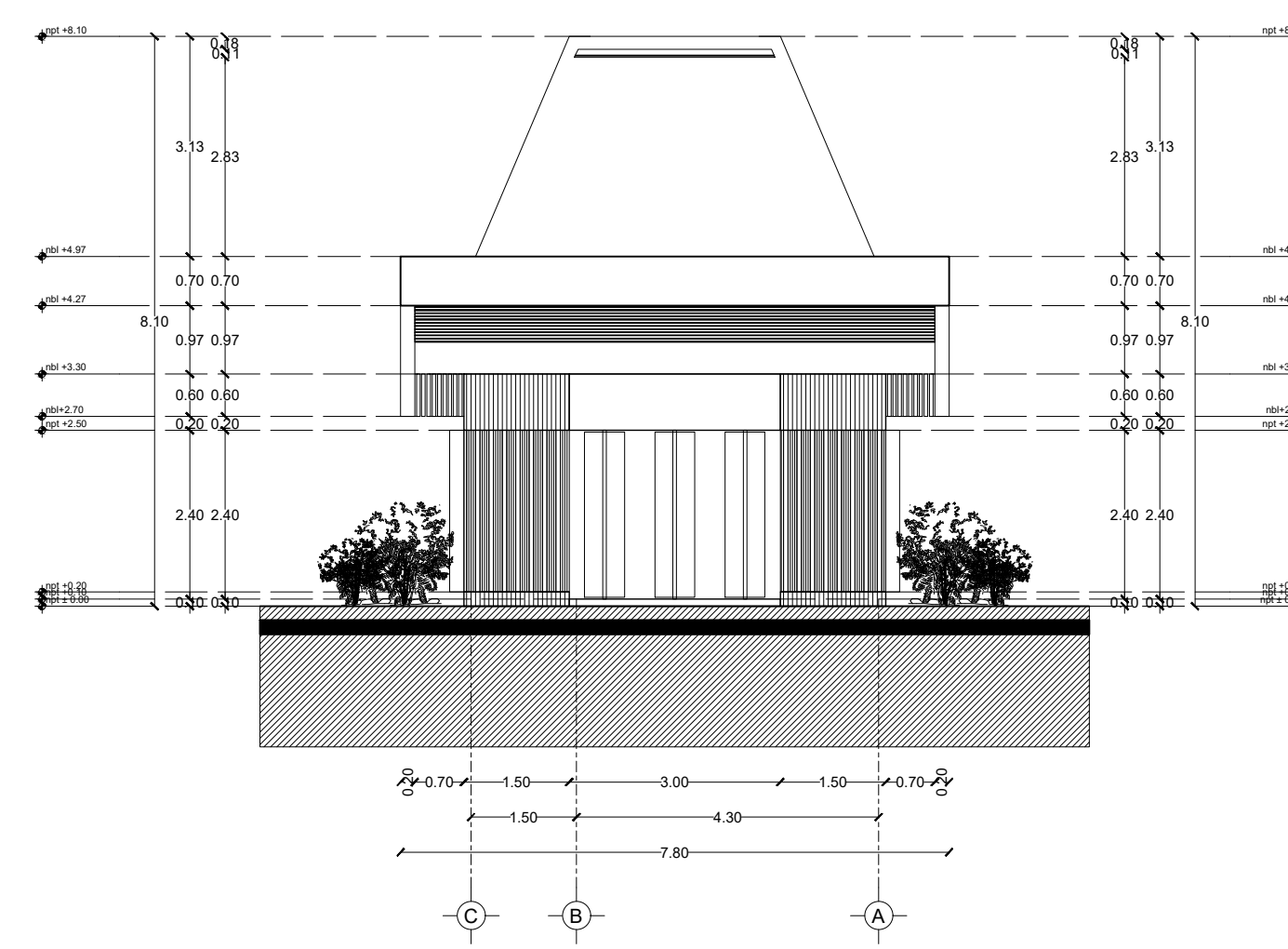

Fachada Norte

PROYECTO	CENTRO DE ZOOTERAPIA DEL MANGLAR (C.Z.M.) Centro de Rehabilitación terapéutica con apoyo de Terapias Asistidas con Animales (TAA)
USO	HABITACIONAL <input type="checkbox"/> SERVICIOS <input checked="" type="checkbox"/> COMERCIAL <input type="checkbox"/> INDUSTRIAL <input type="checkbox"/>

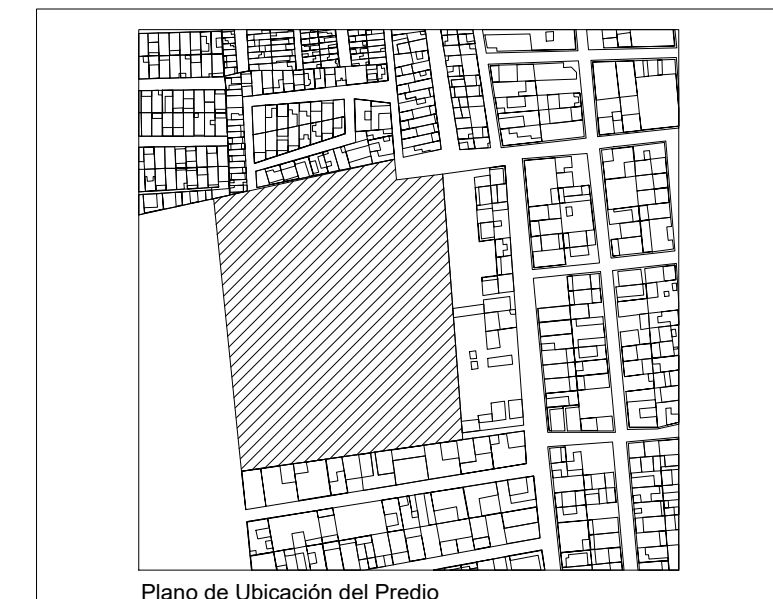

UBICACIÓN Calle de Las Flores, esquina con Calle Erizo, s.n. Colonia El Morro, Boca del Río, Veracruz.

DIBUJO DIEGO IGARTUA MARTÍNEZ  
 Área de Síntesis y Evaluación III  
 Universidad Iberoamericana Puebla  
 PROP. -  
 TEL PROP. 2227 89 42 69  
 FECHA 30 . 11 . 2022



**ARQ-07**

NORTE

Esc 1:100

PLANO ADMINISTRACIÓN