

# Puesta en valor de la zona de mercados: 20 De Noviembre y Benito Juárez

Salinas López, Verónica Denisse

2015-05-19

---

<http://hdl.handle.net/20.500.11777/968>

<http://repositorio.iberopuebla.mx/licencia.pdf>

# Puesta en valor de la zona de mercados

SALINAS LÓPEZ, VERÓNICA DENISSE

2015-05-19

---

<http://hdl.handle.net/20.500.11777/964>

<http://repositorio.iberopuebla.mx/licencia.pdf>

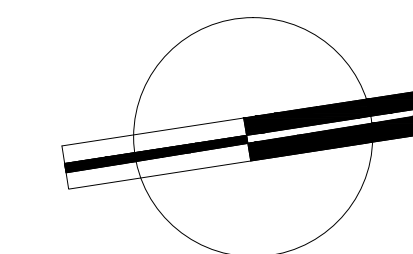
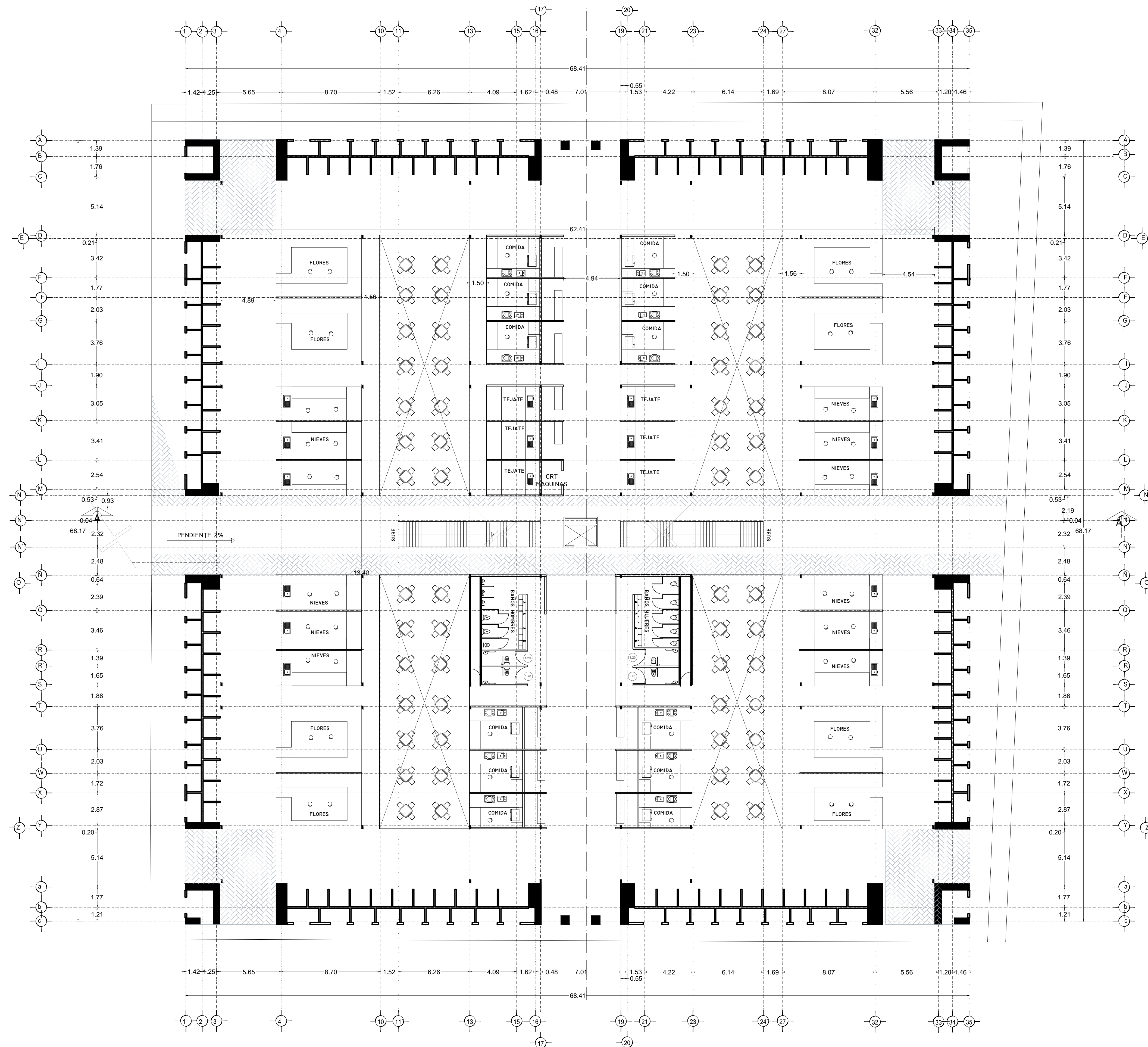

VERONICA DENISSE SALINAS LOPEZ  
 SINTESIS ARQUITECTONICA  
 PROYECTO DE ARQUITECTURA  
 DE INTEGRACION

ESCALA 1:300

**A-02.1**

PLANTA BAJA ARQUITECTÓNICA  
 MERCADO BENITO JUÁREZ

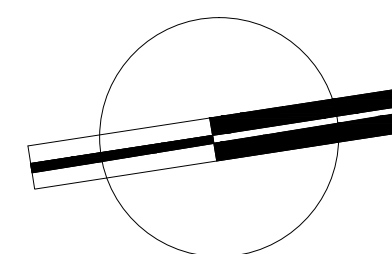
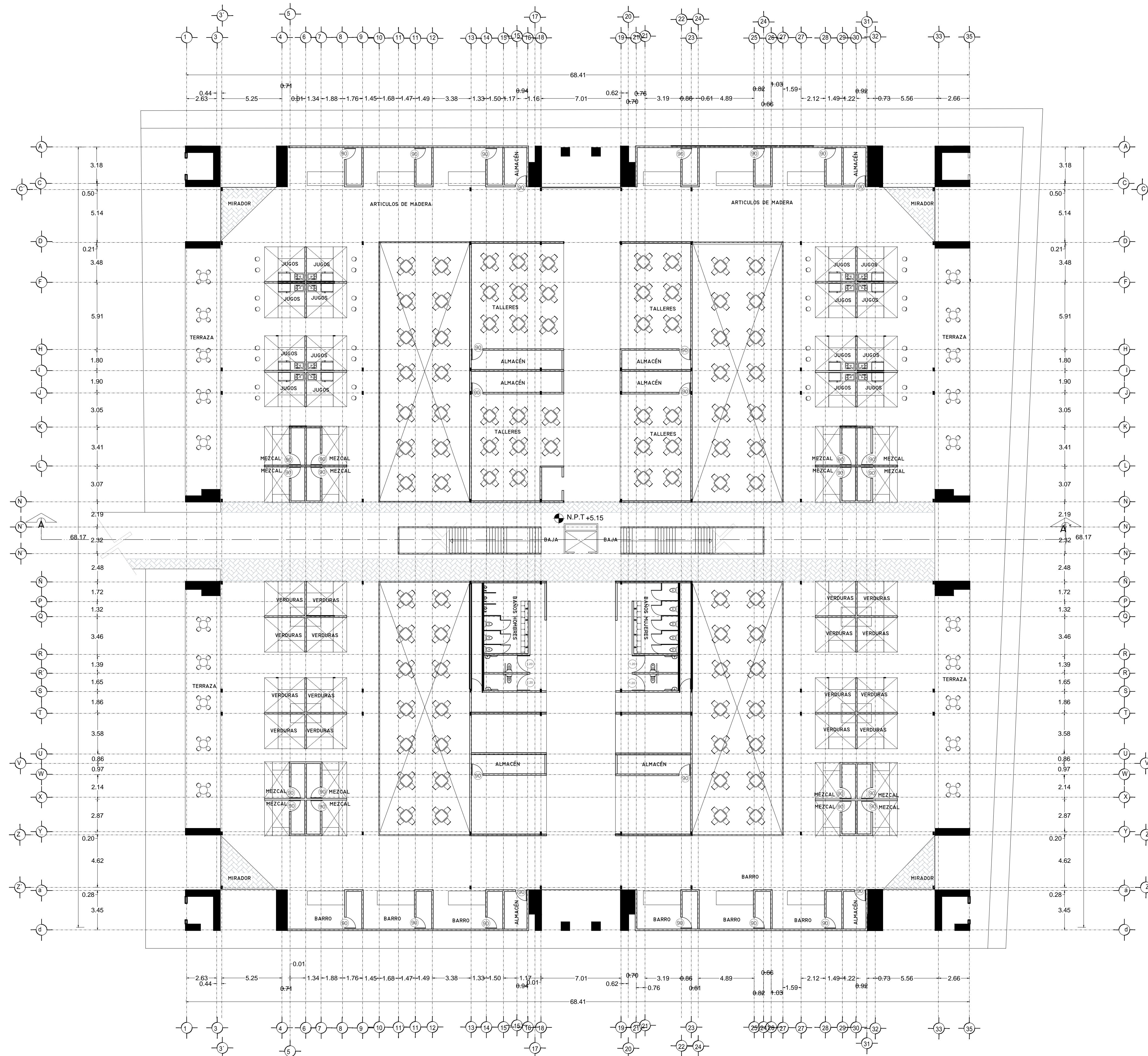

VERONICA DENISSE SALINAS LOPEZ  
 SINTESIS ARQUITECTONICA  
 PROYECTO DE ARQUITECTURA DE INTEGRACION

ESCALA 1:300

**A-02.2**

PLANTA ALTA ARQUITECTÓNICA  
 MERCADO BENITO JUÁREZ

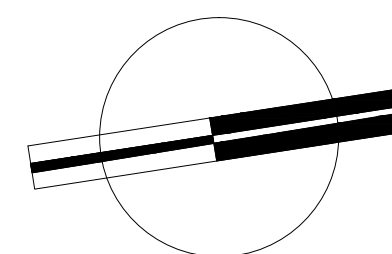
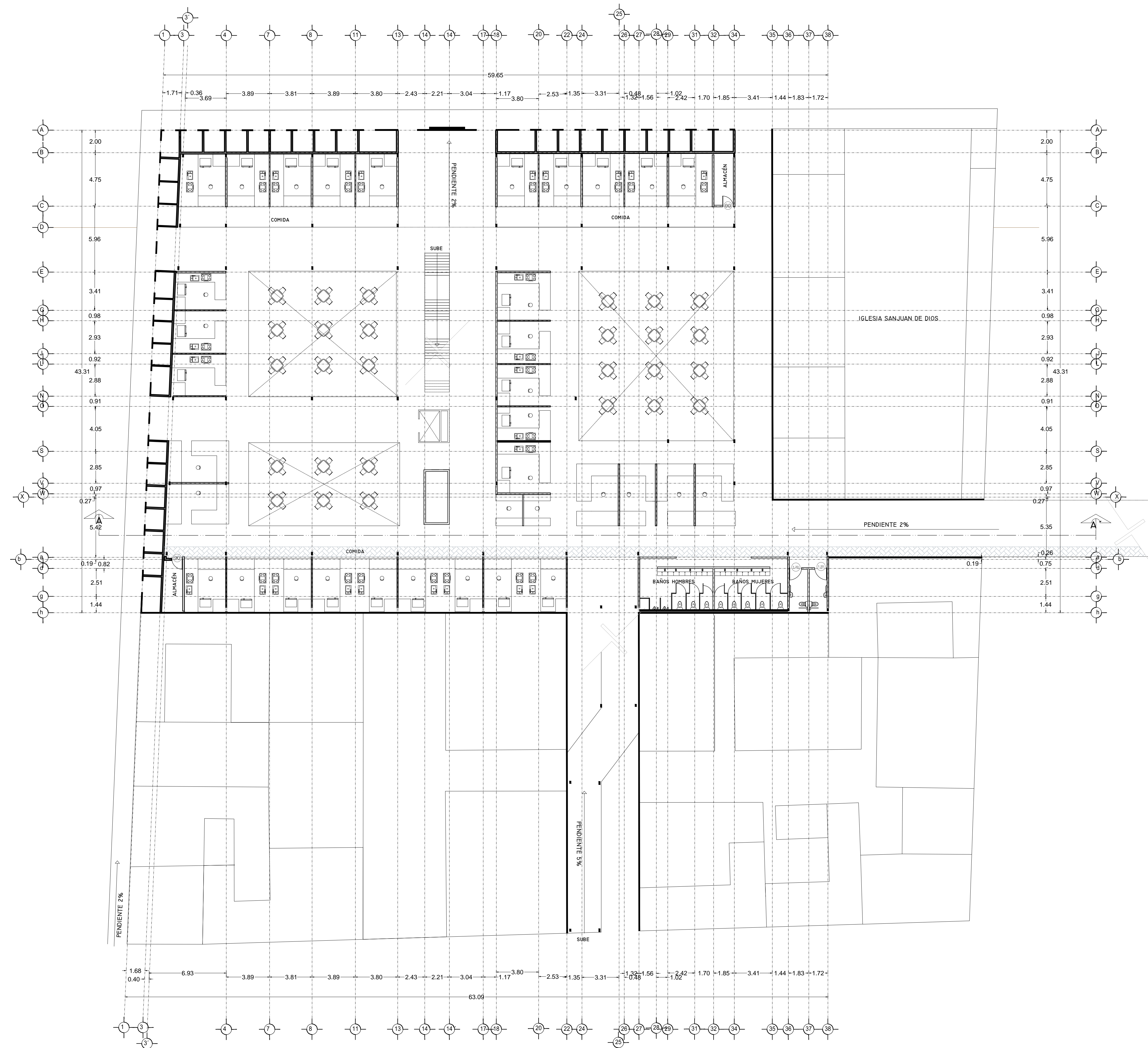

VERONICA DENISSE SALINAS  
 LOPEZ  
 SINTESIS ARQUITECTONICA  
 PROYECTO DE ARQUITECTURA  
 DE INTEGRACION

ESCALA 1:300

**A-02.3**

PLANTA BAJA ARQUITECTÓNICA  
 MERCADO 20 DE NOVIEMBRE

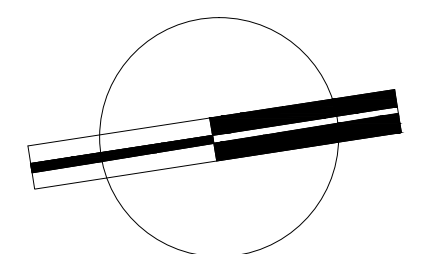
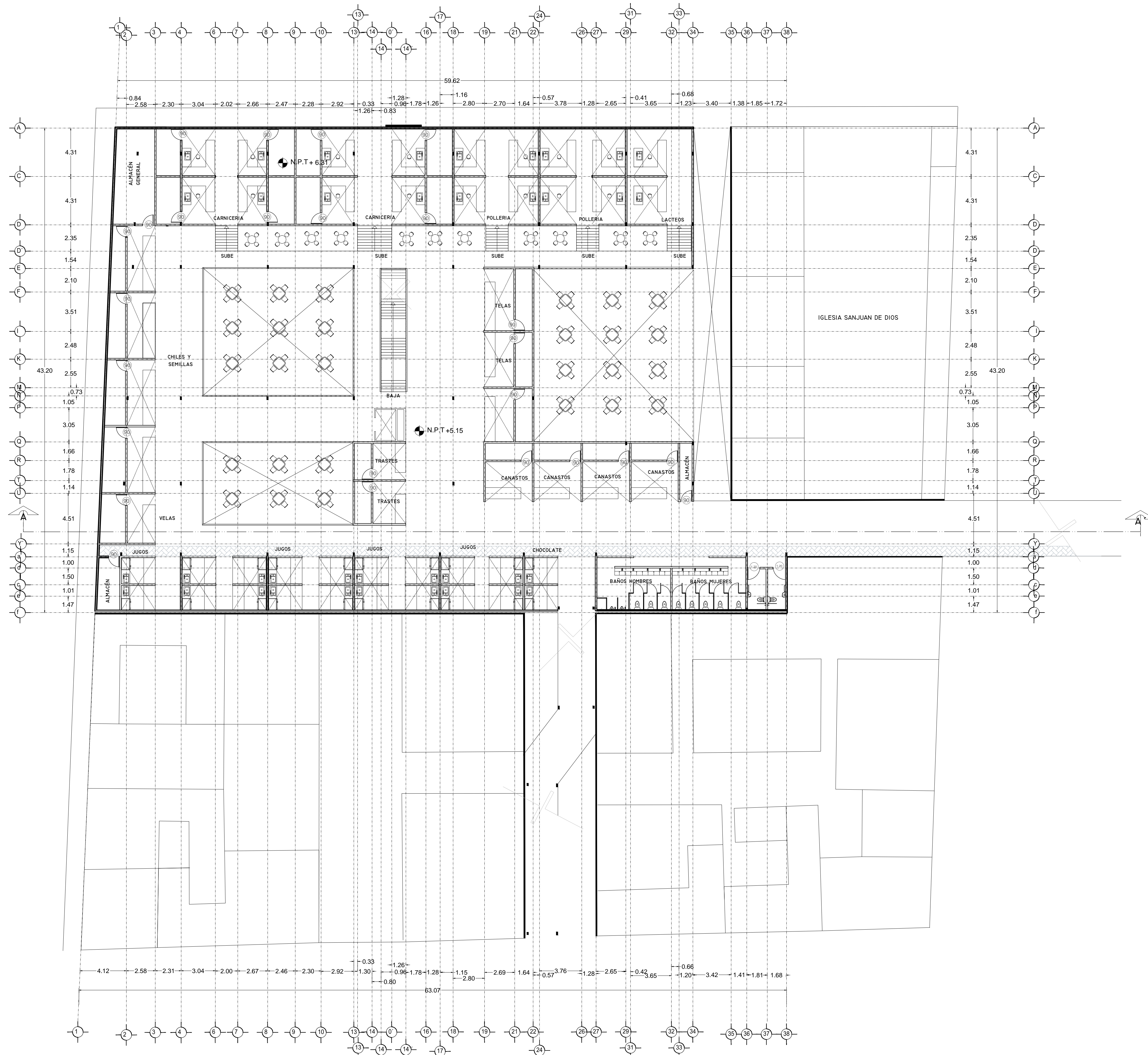

VERONICA DENISSE SALINAS LOPEZ  
 SINTESIS ARQUITECTONICA  
 PROYECTO DE ARQUITECTURA DE INTEGRACION

ESCALA 1:300

**A-02.4**

PLANTA ALTA ARQUITECTÓNICA  
 MERCADO 20 DE NOVIEMBRE

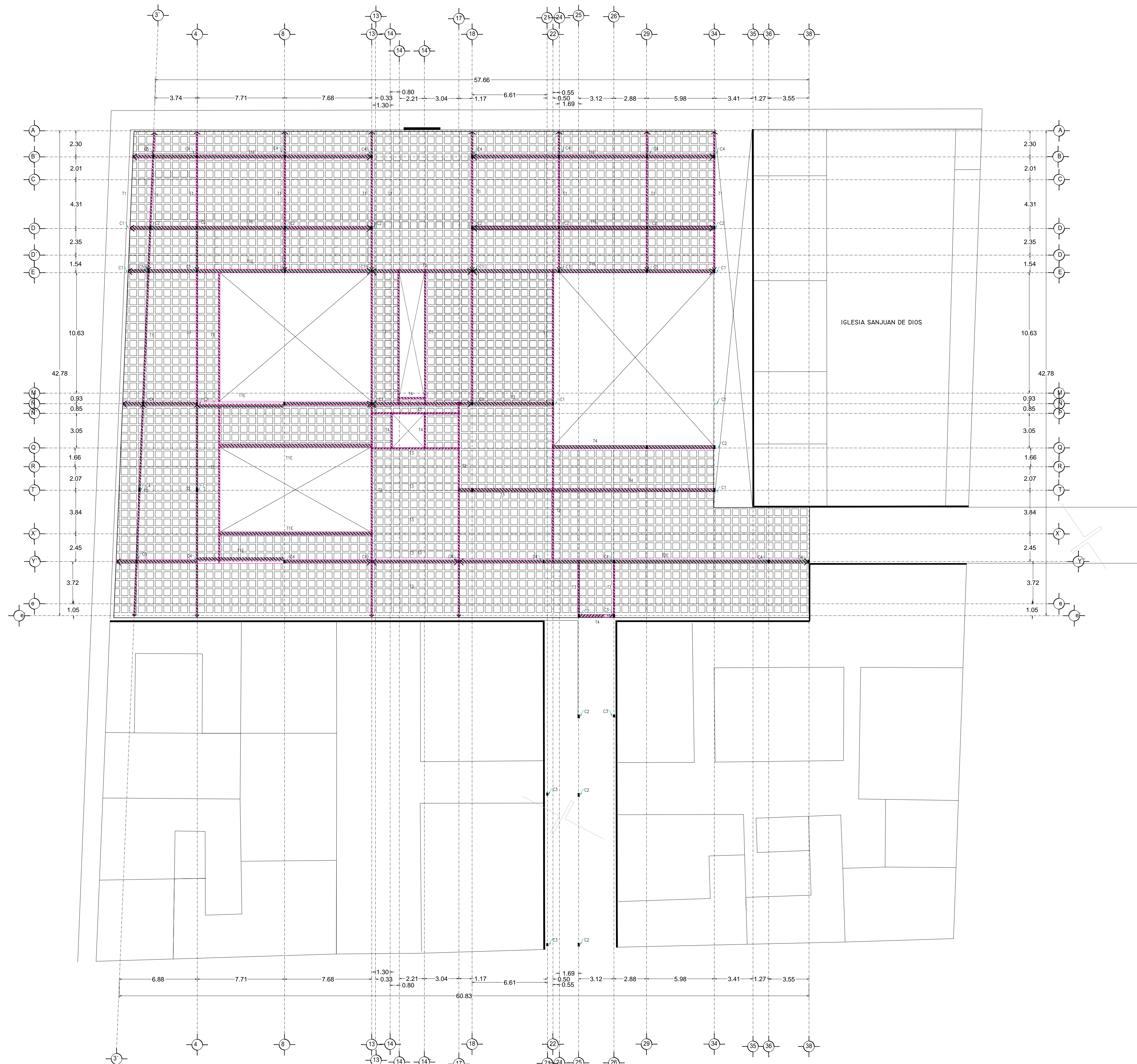

VERONICA DENISSE SALINAS  
LOPEZ  
SINTESIS ARQUITECTONICA  
PROYECTO DE ARQUITECTURA  
DE INTEGRACION

ESCALA 1:300

**E-02**

PLANTA ENTREPISO  
MERCADO 20 DE NOVIEMBRE

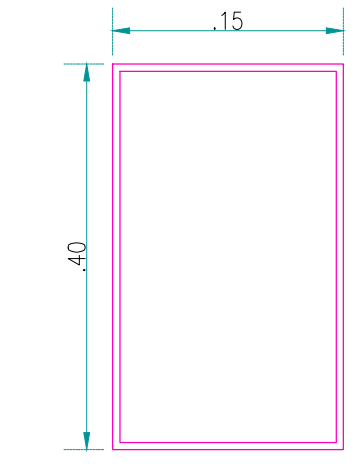
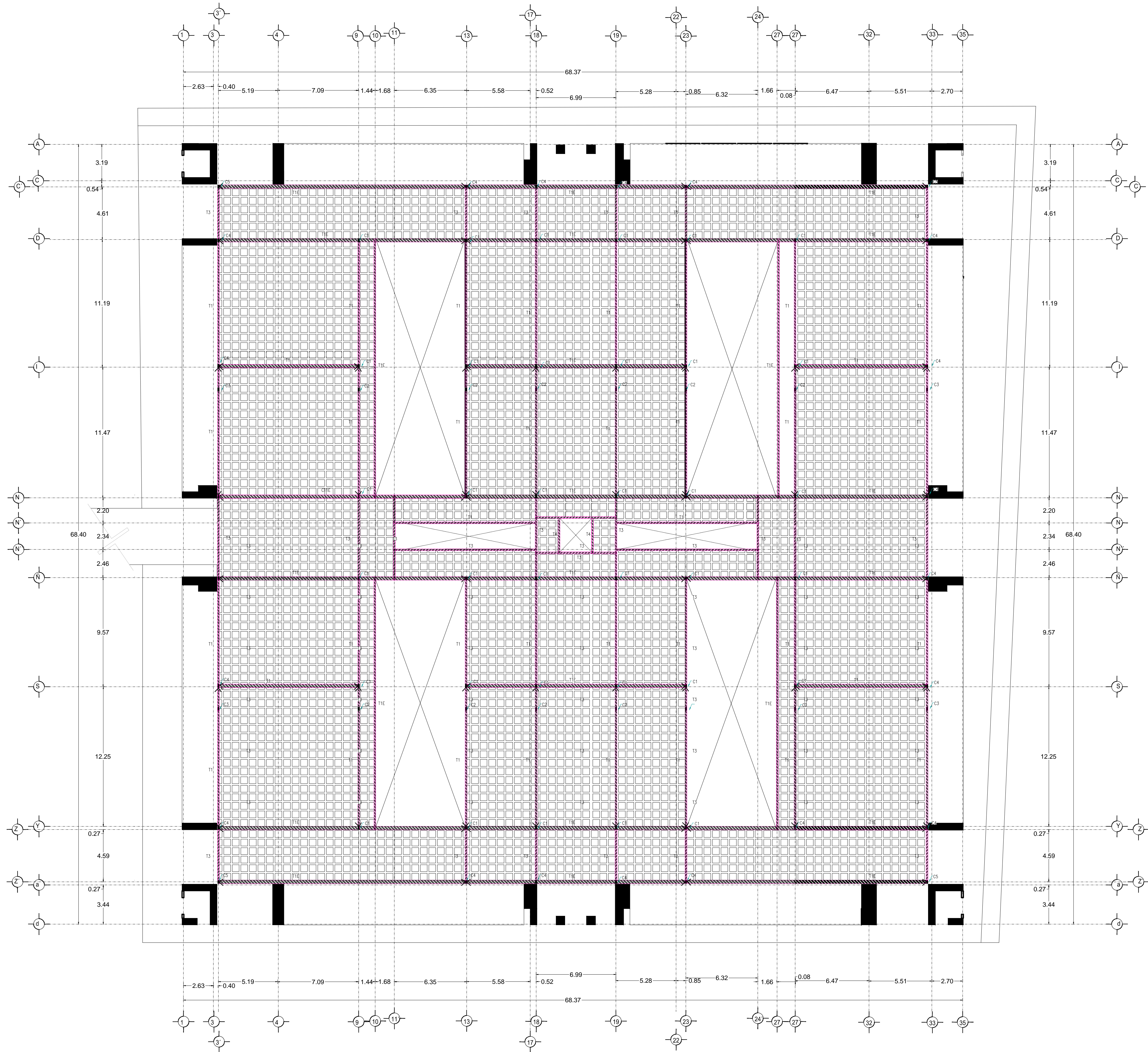

OR152X254X5MM  
C1

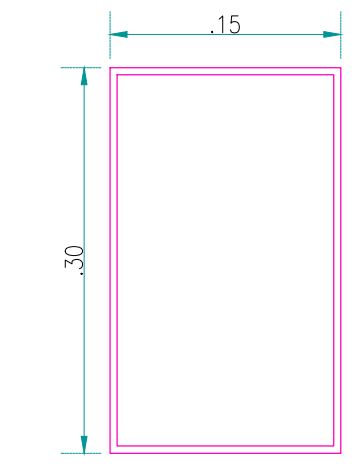

OR152X254X5MM  
C2

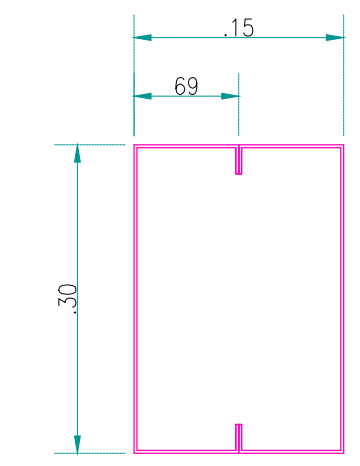

2 x 8MT14  
C3

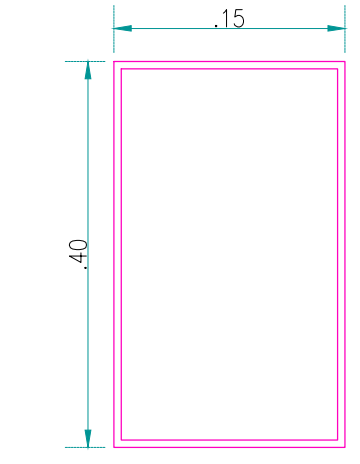

OR152X254X5MM  
C4

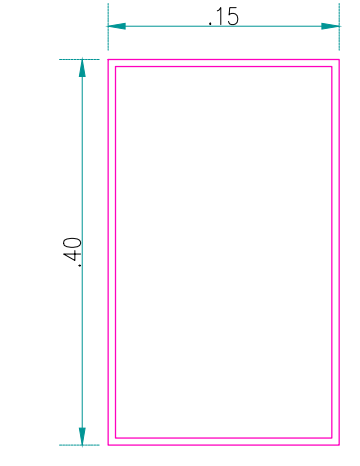

OR152X254X5MM  
C5

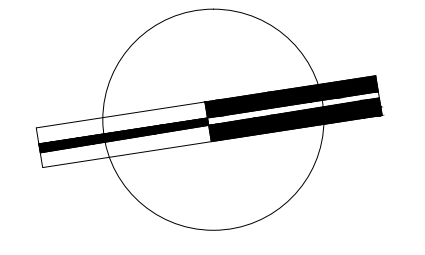

VERONICA DENISSE SALINAS  
LOPEZ  
SINTESIS ARQUITECTONICA  
PROYECTO DE ARQUITECTURA  
DE INTEGRACION

ESCALA 1:300

**E-02**

PLANTA ENTREPISO  
MERCADO BENITO JUÁREZ



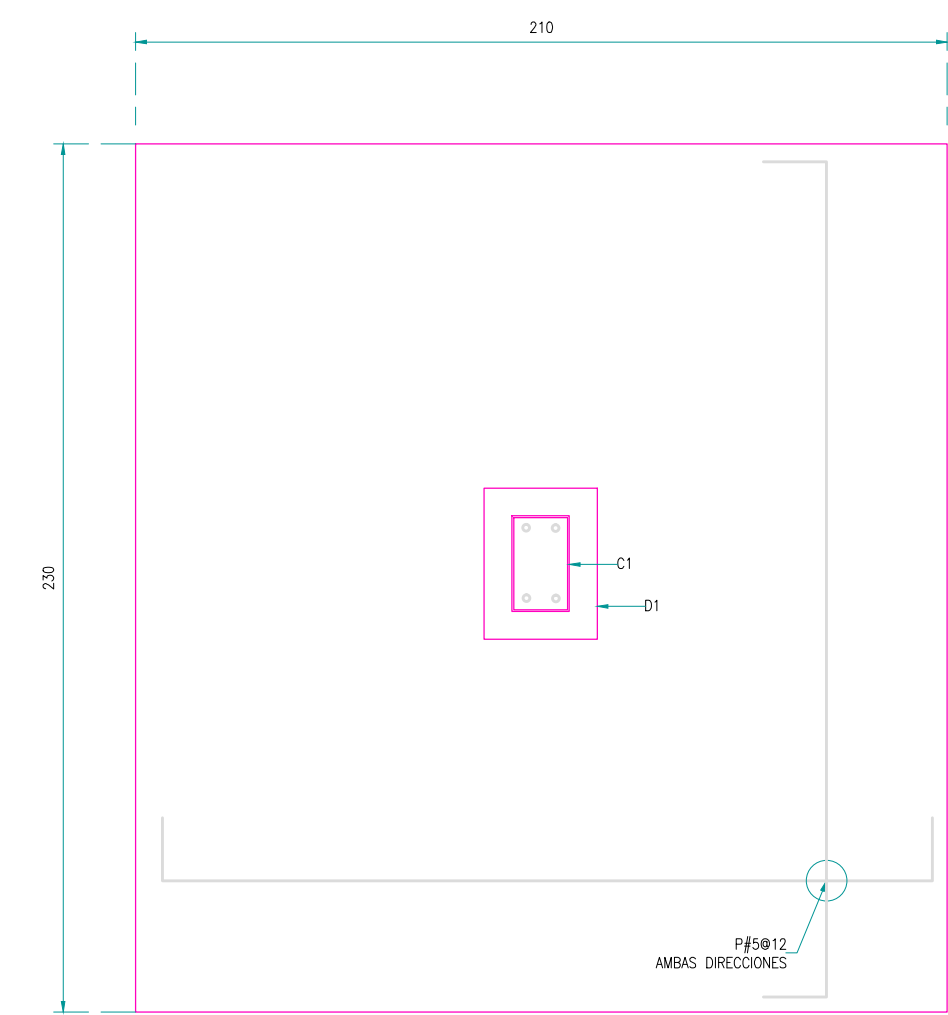
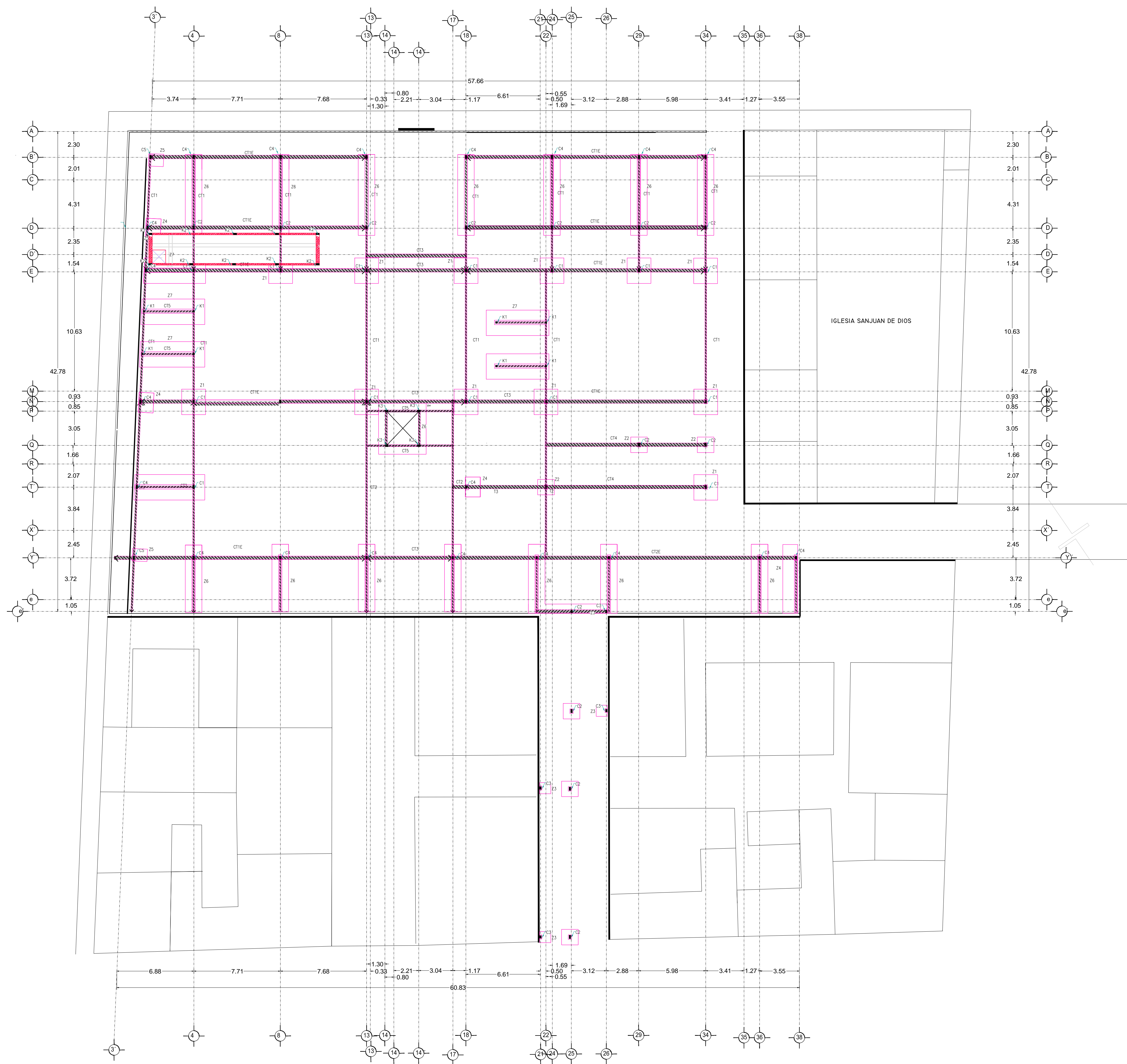

ZAPATA Z1

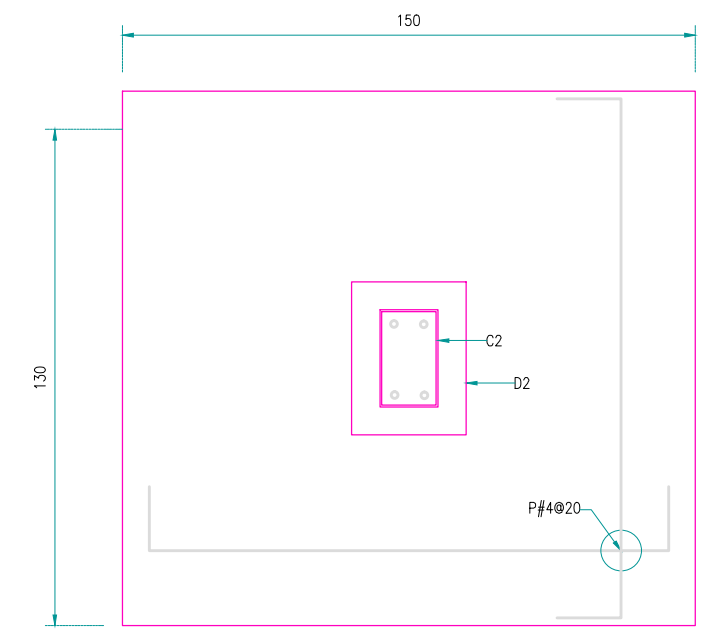

ZAPATA Z2

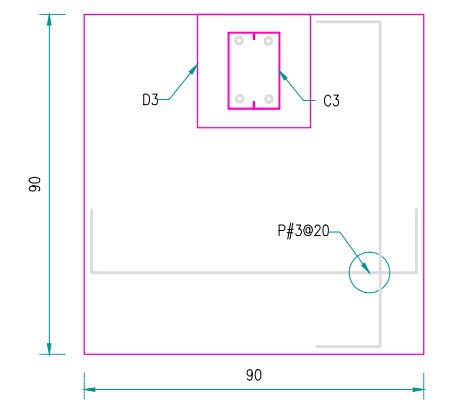

ZAPATA Z3

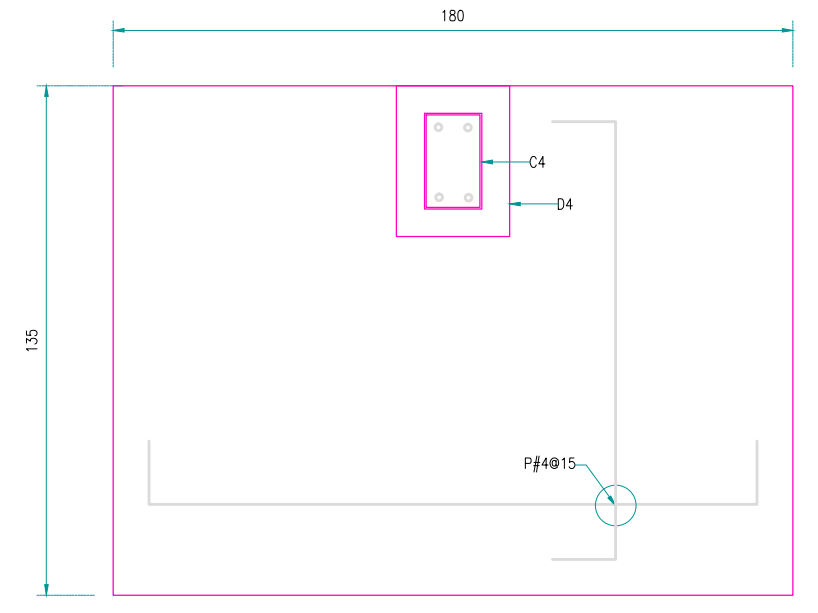

ZAPATA Z4

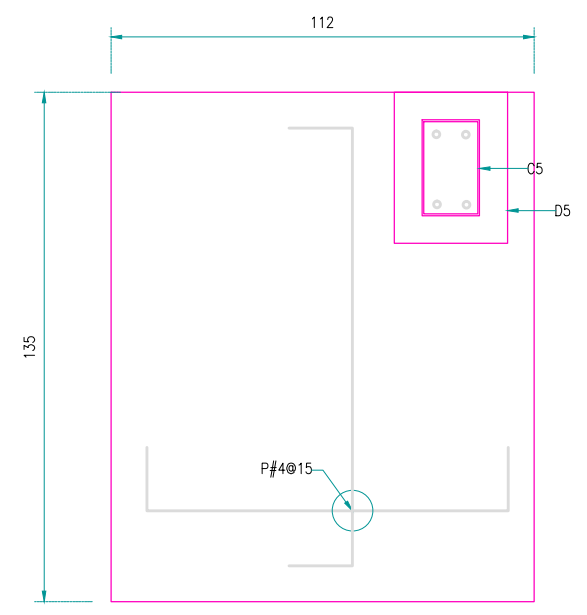

ZAPATA Z5

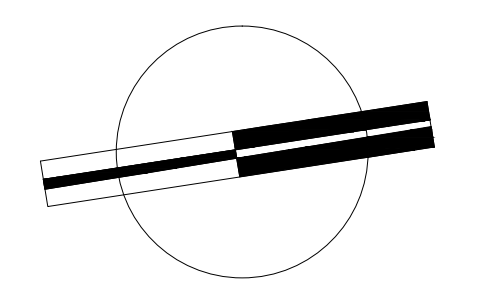

VERONICA DENISSE SALINAS LOPEZ  
 SINTESIS ARQUITECTONICA  
 PROYECTO DE ARQUITECTURA DE INTEGRACION

ESCALA 1:300

**E-01**

PLANTA CIMENTACIÓN  
 MERCADO 20 DE NOVIEMBRE

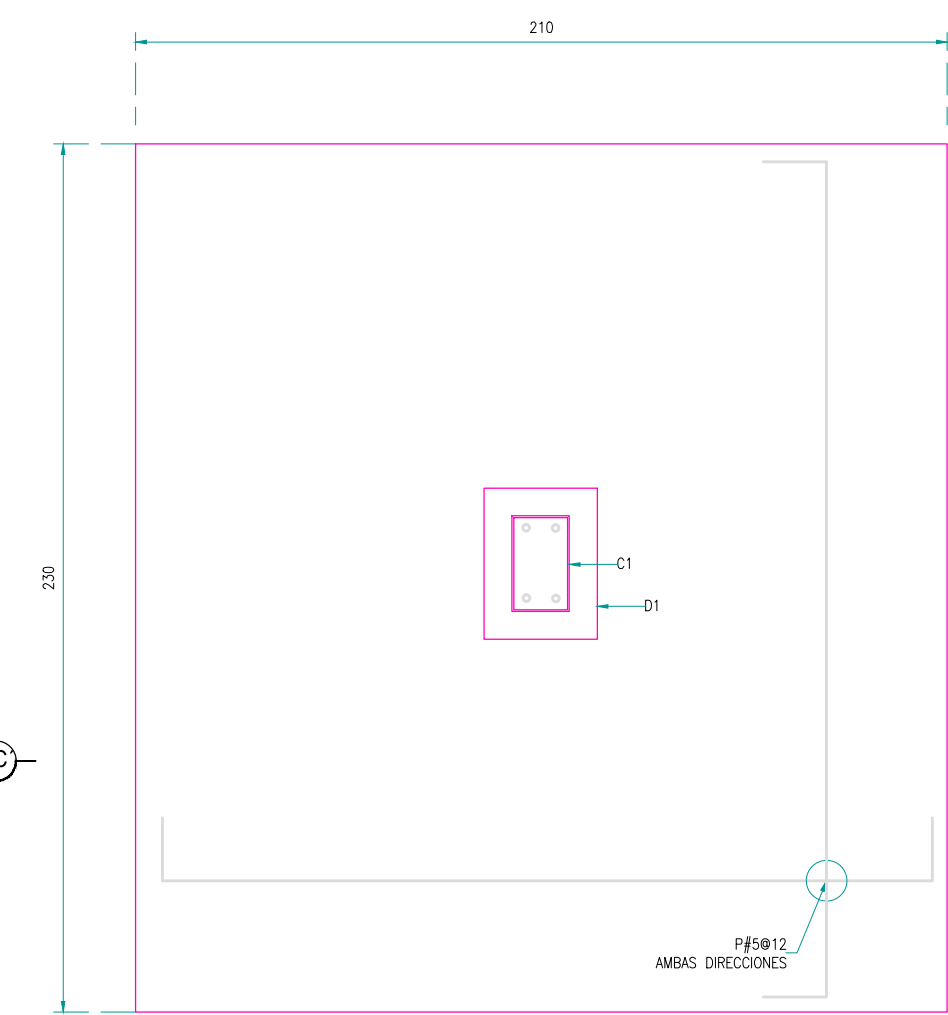
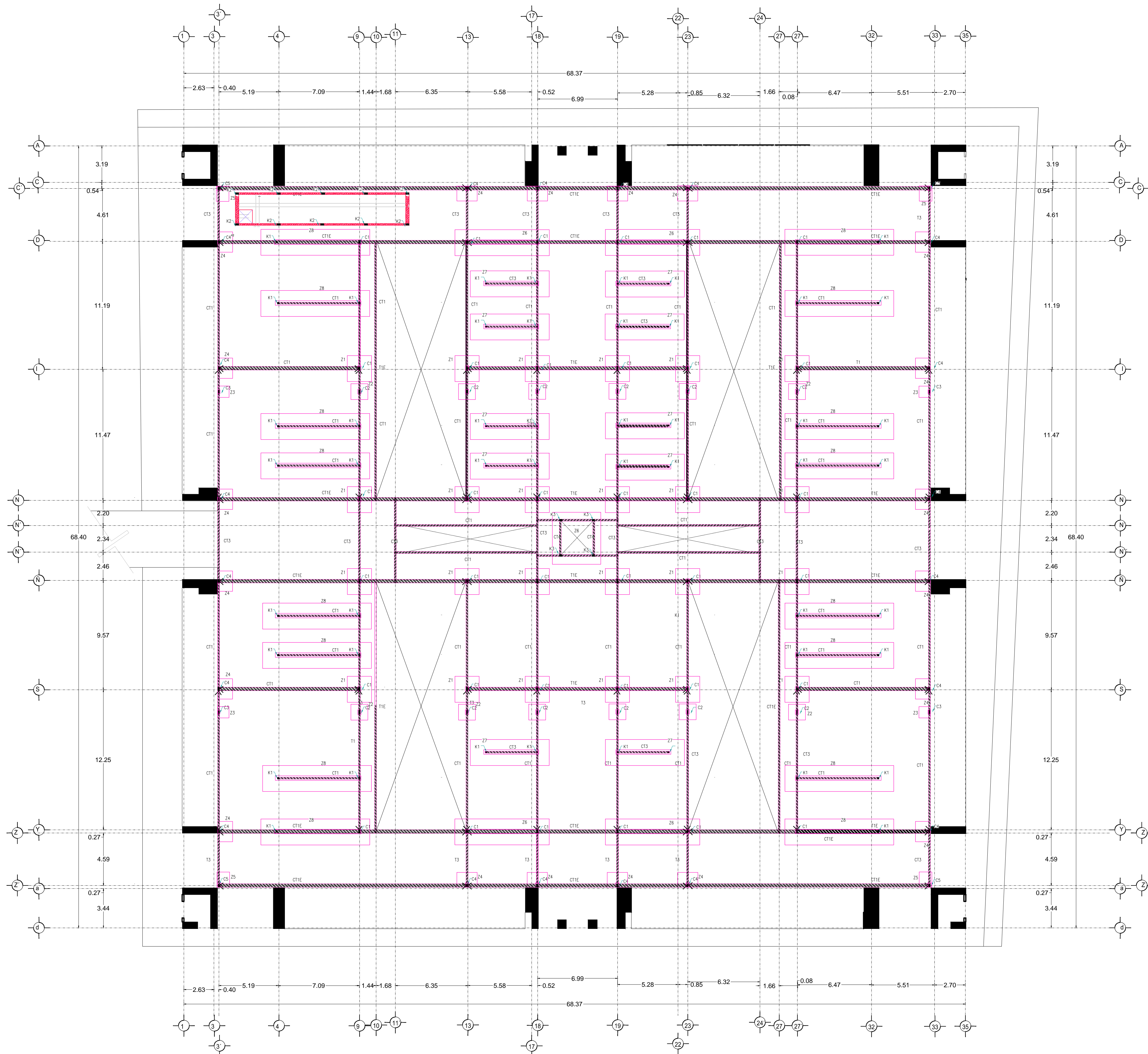

ZAPATA Z1

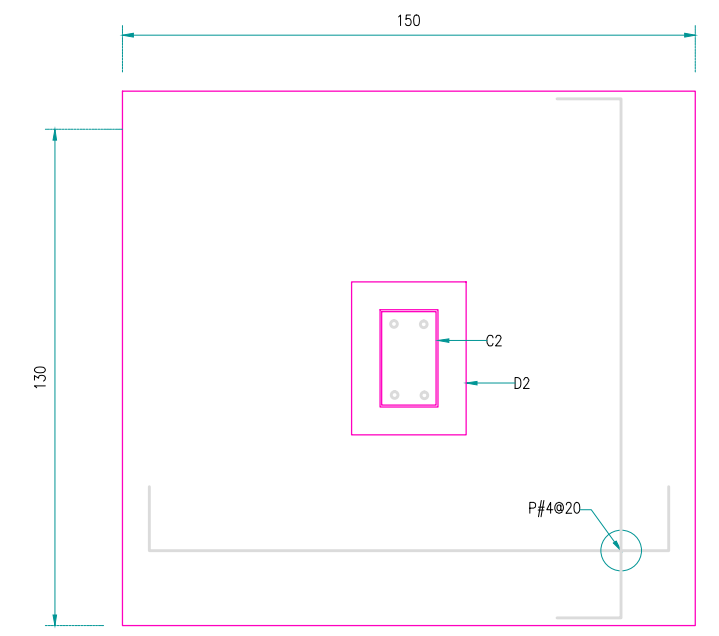

ZAPATA Z2

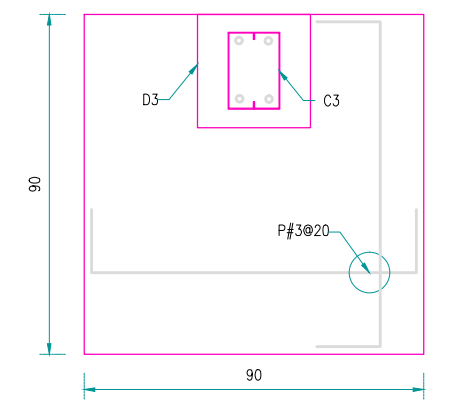

ZAPATA Z3

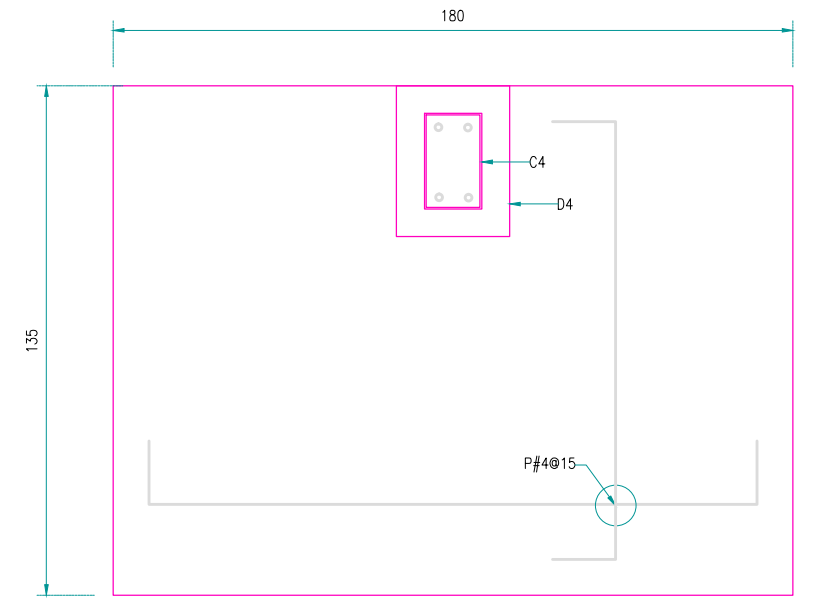

ZAPATA Z4

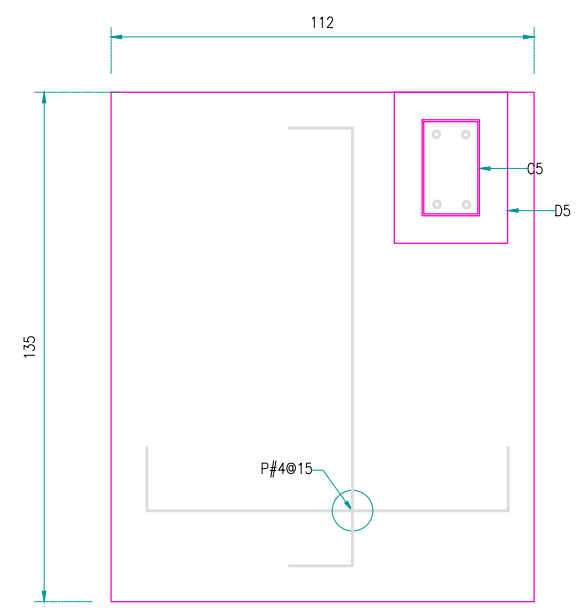

ZAPATA Z5

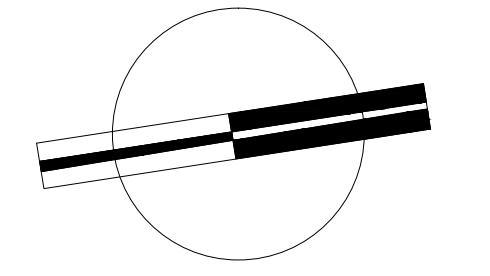

VERONICA DENISSE SALINAS  
LOPEZ  
SINTESIS ARQUITECTONICA  
PROYECTO DE ARQUITECTURA  
DE INTEGRACION

ESCALA 1:300

**E-01**

PLANTA CIMENTACION  
MERCADO BENITO JUÁREZ

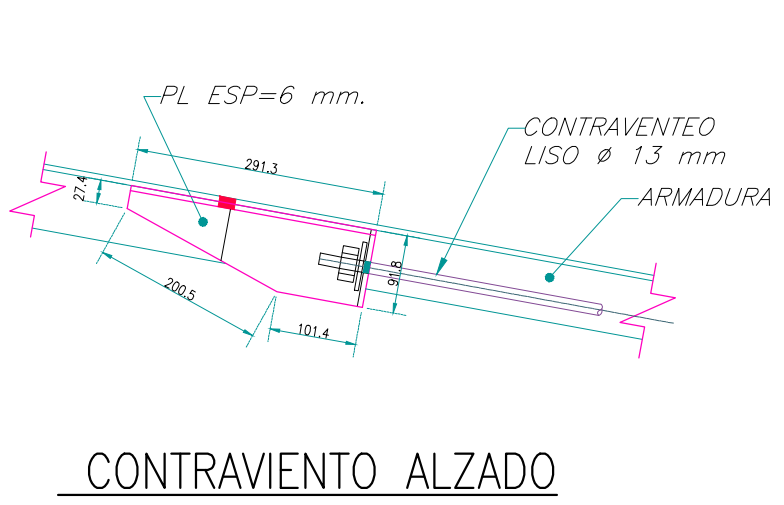
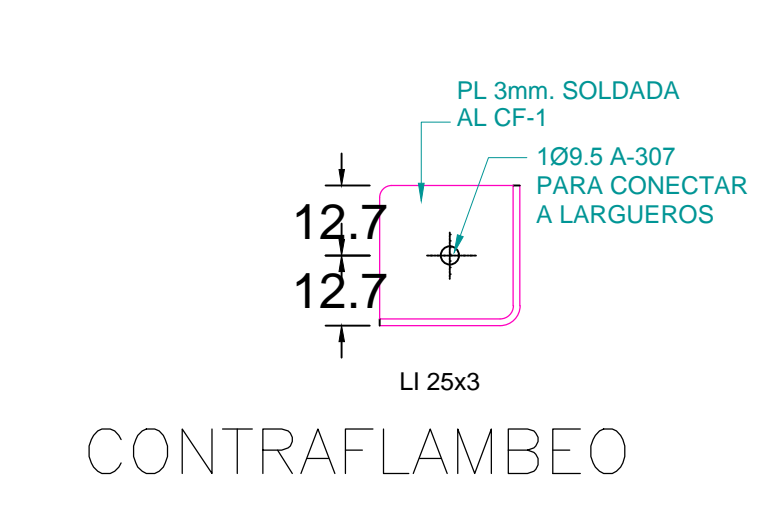
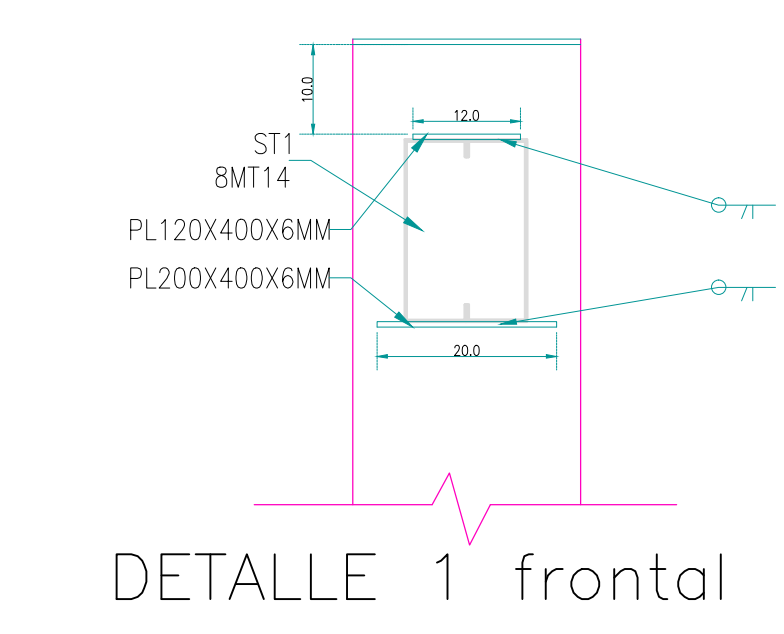
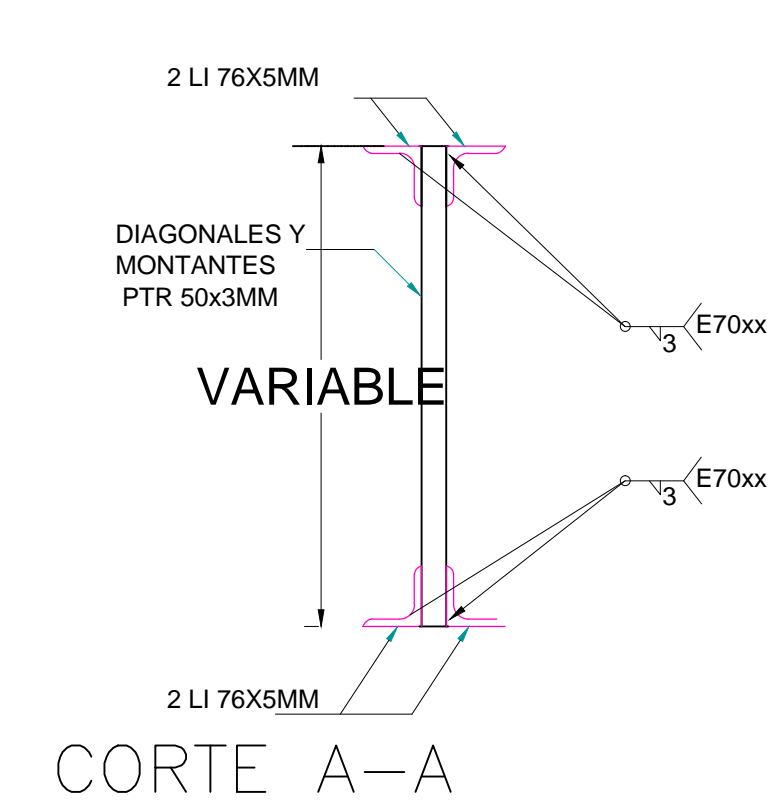
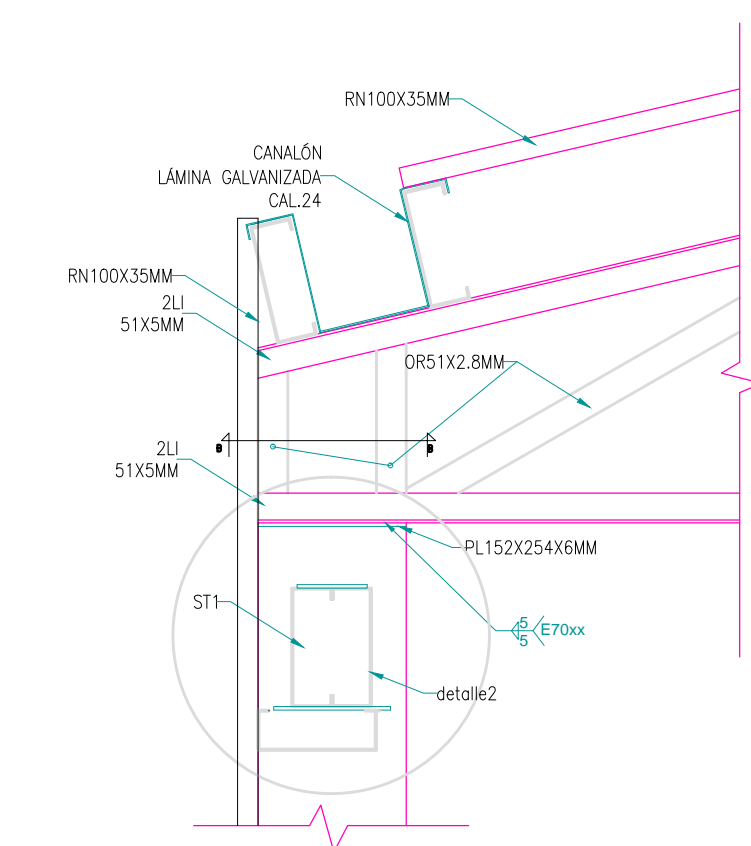
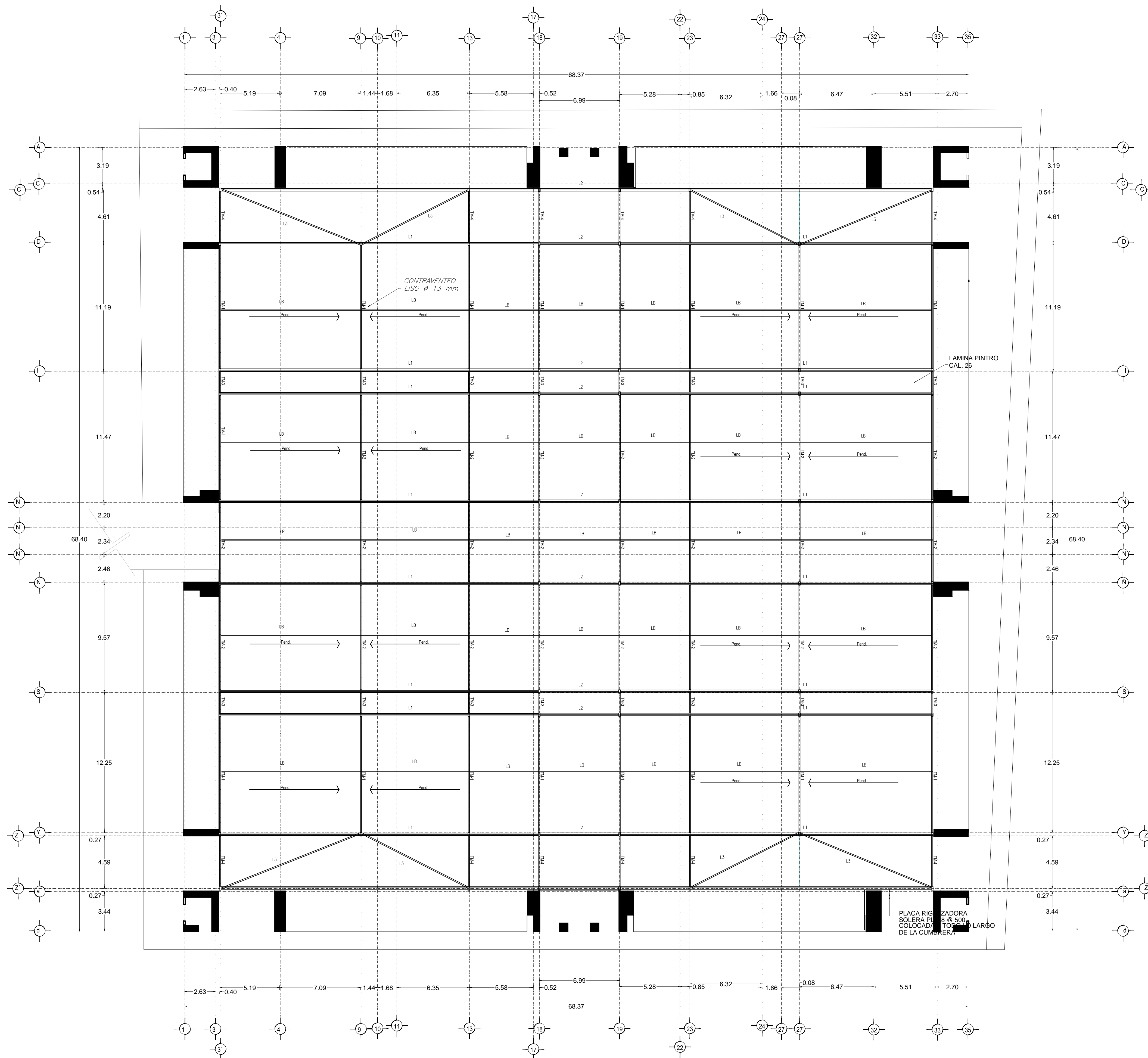

**NOTAS**

Para mayor claridad en el dibujo los detalles no están a escala pero el detallado es correcto.

**CIMENTACION**  
La cimentación se diseña con un esfuerzo en el terreno de 10 Ton/M<sup>2</sup>.

**MATERIALES**  
**CONCRETO.**— Todo el concreto que se especifica deberá tener un  $f'c=250$  Kg/cm<sup>2</sup>, tipo estructural.  
**CLASE 1**  $E=14,000$  Kg/cm<sup>2</sup>, **MODULO DE ELASTICIDAD.**  
Todos los miembros de concreto serán curados de manera continua por lo menos siete días apartir del colado.  
El recubrimiento mínimo libre sera de 20 mm.

**ACERO DE REFUERZO**  
Todo el acero de refuerzo que se especifica deberá ser Alto Resistencia con esfuerzo de fluencia  $f_y=4200$  Kg/cm<sup>2</sup>, y el — excepto el de diametro No. 2 que puede ser grado estructural, con  $f_y=2930$  kg/cm<sup>2</sup>.

**ARMADO Y ANCLAJE**  
Con el fin de garantizar un buen colado, se deberá dejar espacio suficiente entre las varillas para el paso del concreto y del vibrador, permitiendose colocar las varillas en paquetes de dos, al agotar la capacidad del primer lecho se formara el segundo y así sucesivamente dejando entre lecho y lecho un separador del mismo diametro que el refuerzo longitudinal y peso suficiente para el refuerzo perpendicular.

Las varillas terminadas en sus extremos en escuadra (—) se anclara la longitud "a" dada en la tabla de equivalencias excepto en donde se indique expresamente otra longitud.

Las varillas terminadas en sus extremos con punta (—) se anclara horizontalmente la longitud "a" dada en la tabla de equivalencias.

Tabla de longitudes de anclaje y traslape de varillas en TENSION

DIAMETRO	NUMERO	DIAMETRO mm.	RADIO INTERIOR cm.	ANCLAJE (cm)		TRASLAPE (cm)	
				A	B	I	II
5/16"	2.5	6.35	4	11	4	40	60
3/8"	3	9.5	4	11	4	40	60
1/2"	4	12.7	5	15	5	50	60
5/8"	5	15.9	6	20	6	60	70
3/4"	6	19	7	23	8	70	90
1"	8	25.4	10	30	10	120	150

Tabla de longitudes de anclaje y traslape de varillas en TENSION

DIAMETRO	NUMERO	DIAMETRO mm.	RADIO INTERIOR cm.	ANCLAJE (cm)		TRASLAPE (cm)	
				A	B	I	II
5/16"	2.5	6.35	4	11	4	40	60
3/8"	3	9.5	4	11	4	40	60
1/2"	4	12.7	5	15	5	50	60
5/8"	5	15.9	6	20	6	60	70
3/4"	6	19	7	23	8	70	90
1"	8	25.4	10	30	10	120	150

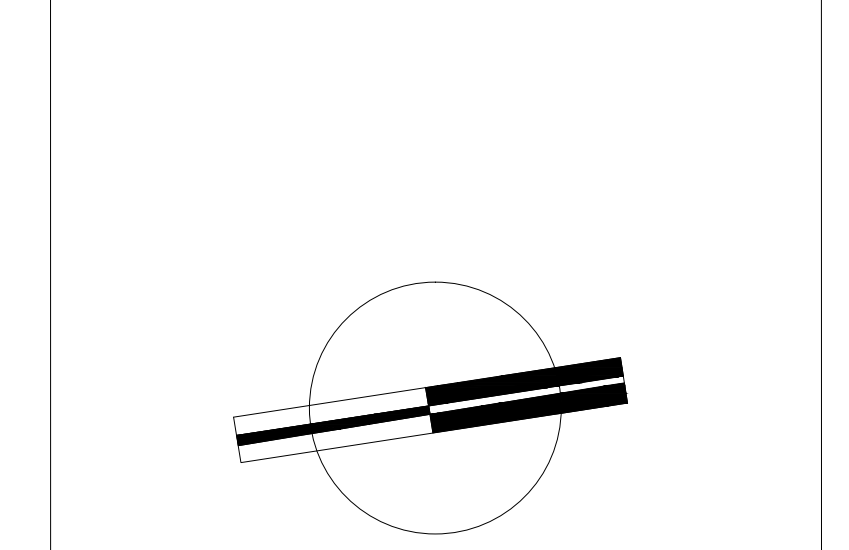

VERONICA DENISSE SALINAS LOPEZ  
SINTESIS ARQUITECTONICA  
PROYECTO DE ARQUITECTURA DE INTEGRACION

ESCALA 1:300

**E-03**

PLANTA TECHO  
MERCADO BENITO JUÁREZ

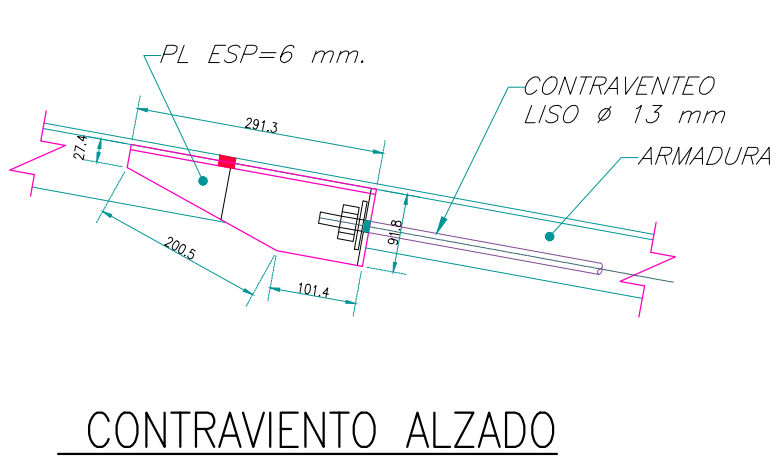
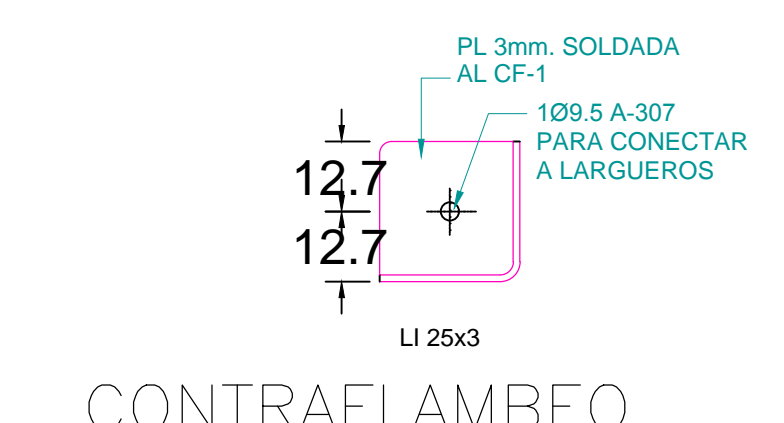
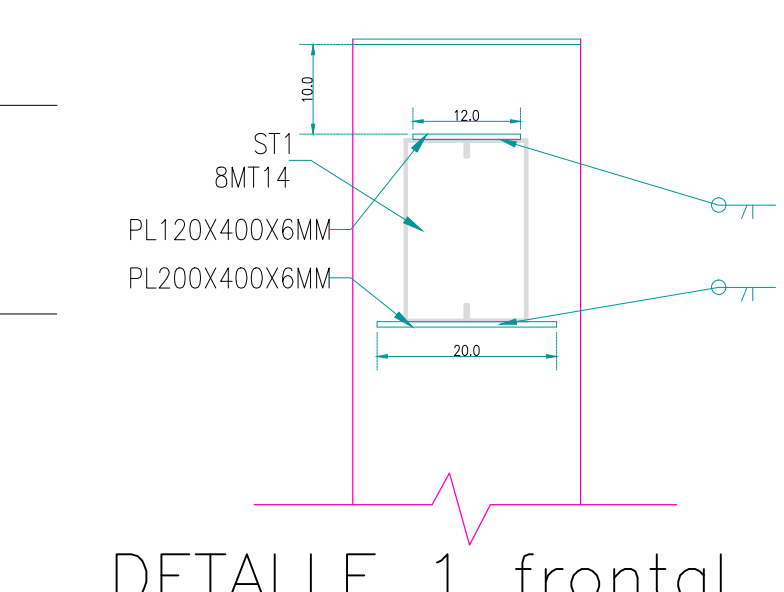
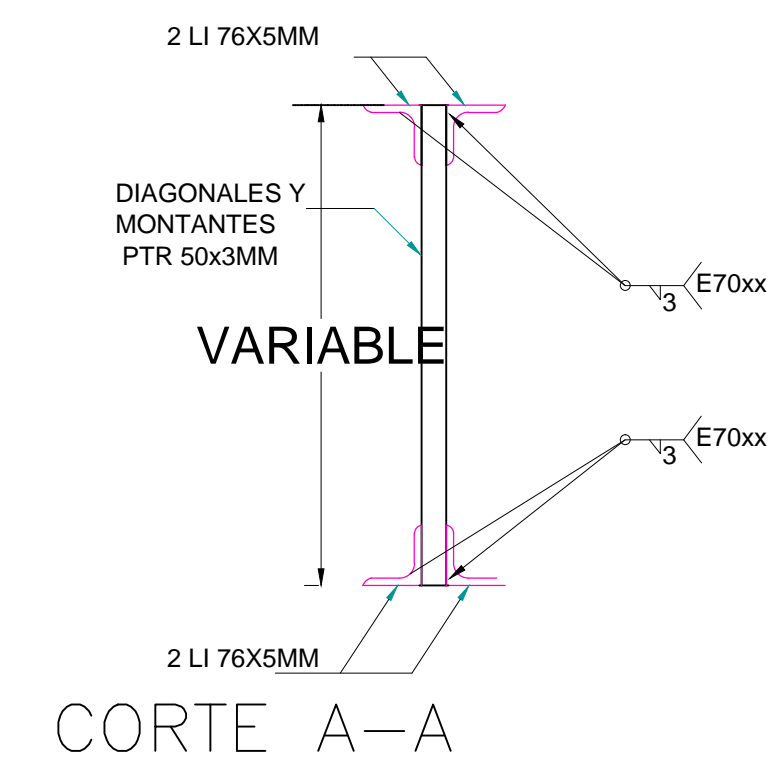
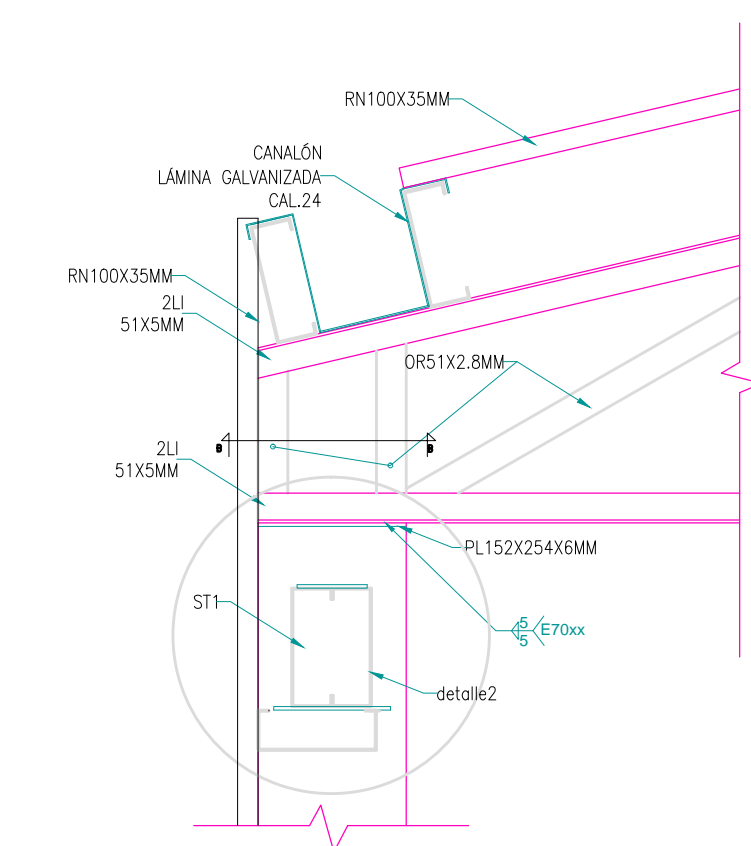
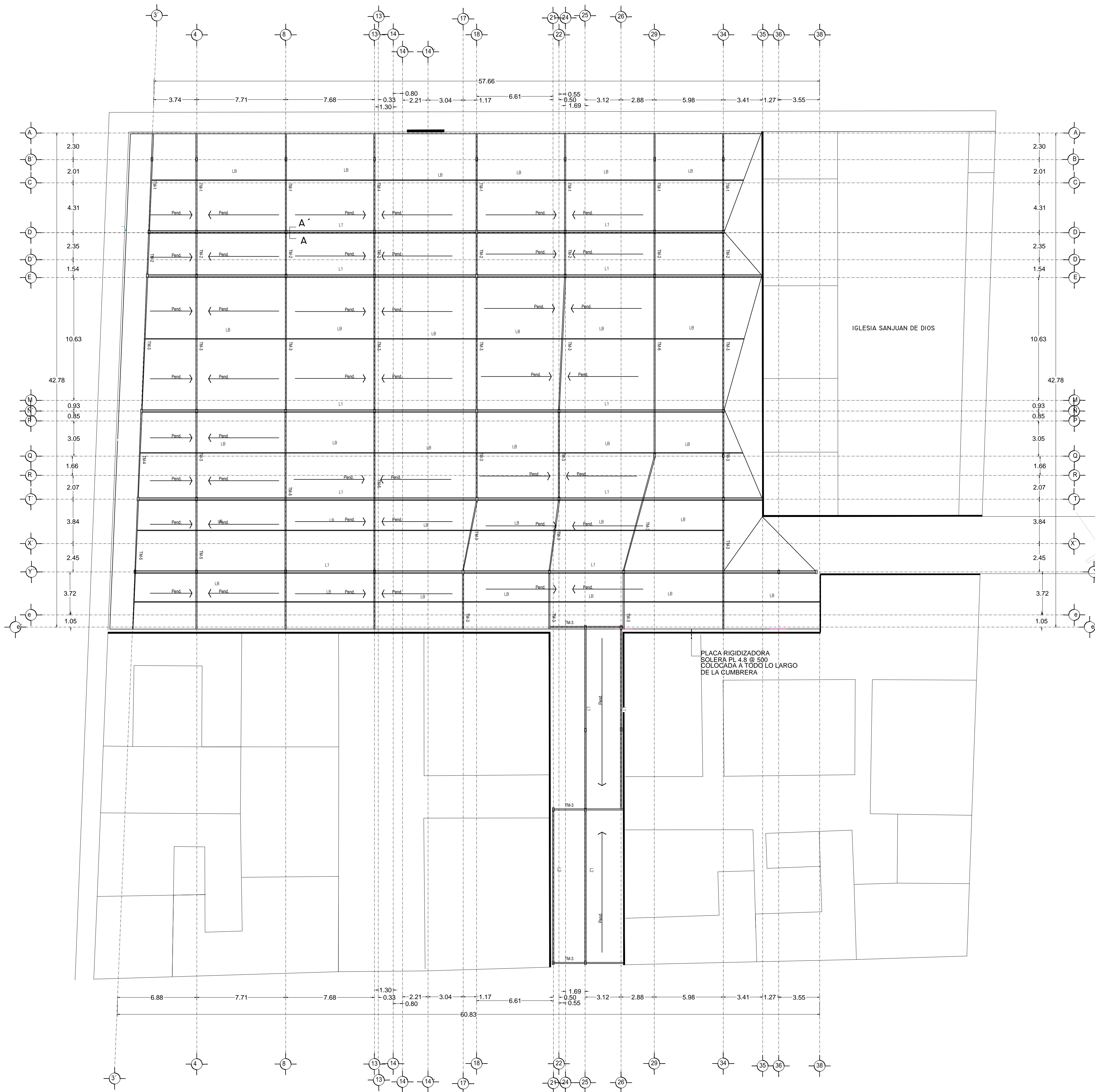

**NOTAS**

Para mayor claridad en el dibujo los detalles no están a escala pero el dimensionamiento es correcto.  
**CIMENTACION**  
 La cimentación se diseña con un esfuerzo en el terreno de 10 Ton/M2.  
**MATERIALES**  
**CONCRETO.**— Todo el concreto que se especifica deberá tener un  $f'c=250$  Kg/cm<sup>2</sup>, tipo estructural.  
 CLASE 1  $E=14,000$  Kg/cm<sup>2</sup>. **MODULO DE ELASTICIDAD.**  
 Todos los miembros de concreto serán curados de manera continua por lo menos siete días apartir del colado.  
 El recubrimiento mínimo libre sera de 20 mm.

**ACERO DE REFUERZO**  
 Todo el acero de refuerzo que se especifica deberá ser Alto Resistencia con esfuerzo de fluencia  $f_y=4200$  Kg/cm<sup>2</sup>, y el excepto el de diametro No. 2 que puede ser grado estructural, con  $f_y=2930$  kg/cm<sup>2</sup>.

**ARMADO Y ANCLAJE**  
 Con el fin de garantizar un buen colado, se deberá dejar espacio suficiente entre las varillas para el paso del concreto y del vibrador, permitiendose colocar las varillas en paquetes de dos, al agotar la capacidad del primer lecho se formara el segundo y así sucesivamente dejando entre lecho y lecho un separador del mismo diametro que el refuerzo longitudinal y peso suficiente para el refuerzo perpendicular.

Las varillas terminadas en sus extremos en escuadra (—) se anclara la longitud "a" dada en la tabla de equivalencias excepto en donde se indique expresamente otra longitud.  
 Las varillas terminadas en sus extremos con punta (—) se anclara horizontalmente la longitud "a" dada en la tabla de equivalencias.

TABLA DE LONGITUDES DE ANCLAJE Y TRASLAPES DE VARILLAS EN TENSION

DIAMETRO	NUMERO	DIAMETRO mm.	RADIO INTERIOR cm.		ANCLAJE (cm)		TRASLAPES (cm)	
			A	B	I	II		
5/16"	2.5	6.35	4	11	4	40	60	
3/8"	3	9.5	4	11	4	40	60	
1/2"	4	12.7	5	15	5	50	60	
5/8"	5	15.9	6	20	6	60	70	
3/4"	6	19	7	23	8	70	90	
1"	8	25.4	10	30	10	120	150	

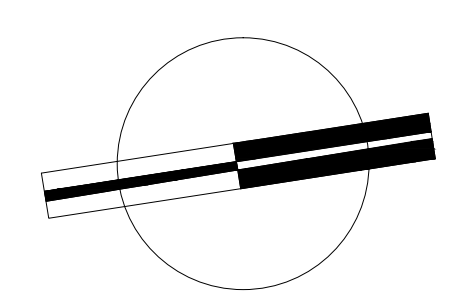

VERONICA DENISSE SALINAS LOPEZ  
 SINTESIS ARQUITECTONICA  
 PROYECTO DE ARQUITECTURA DE INTEGRACION

ESCALA 1:300

**E-03**

PLANTA TECHO  
 MERCADO 20 DE NOVIEMBRE

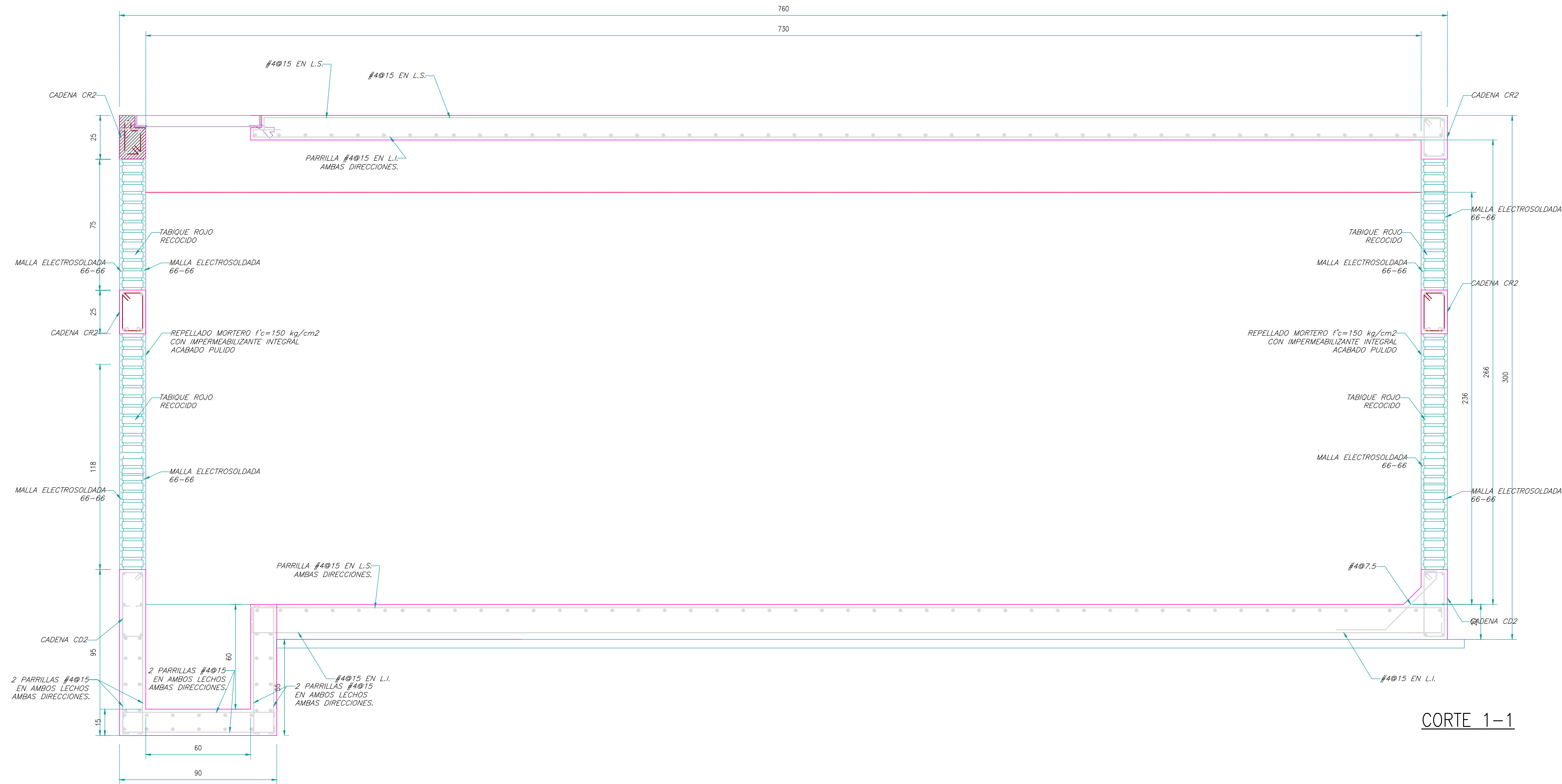

CORTE 1-1

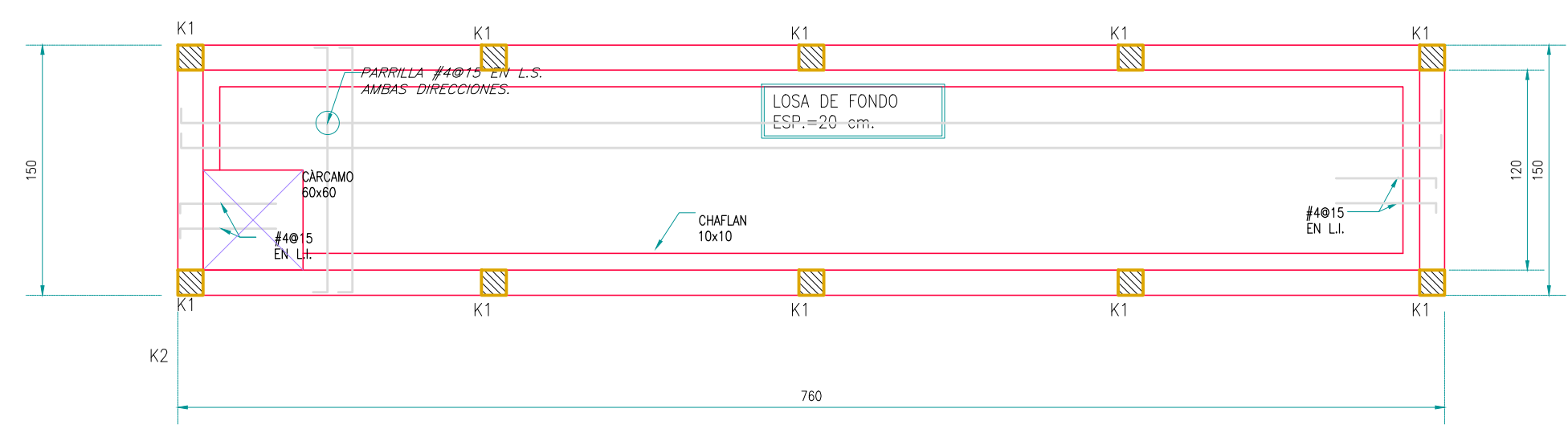

PLANTA DE CISTERNA - LOSA FONDO

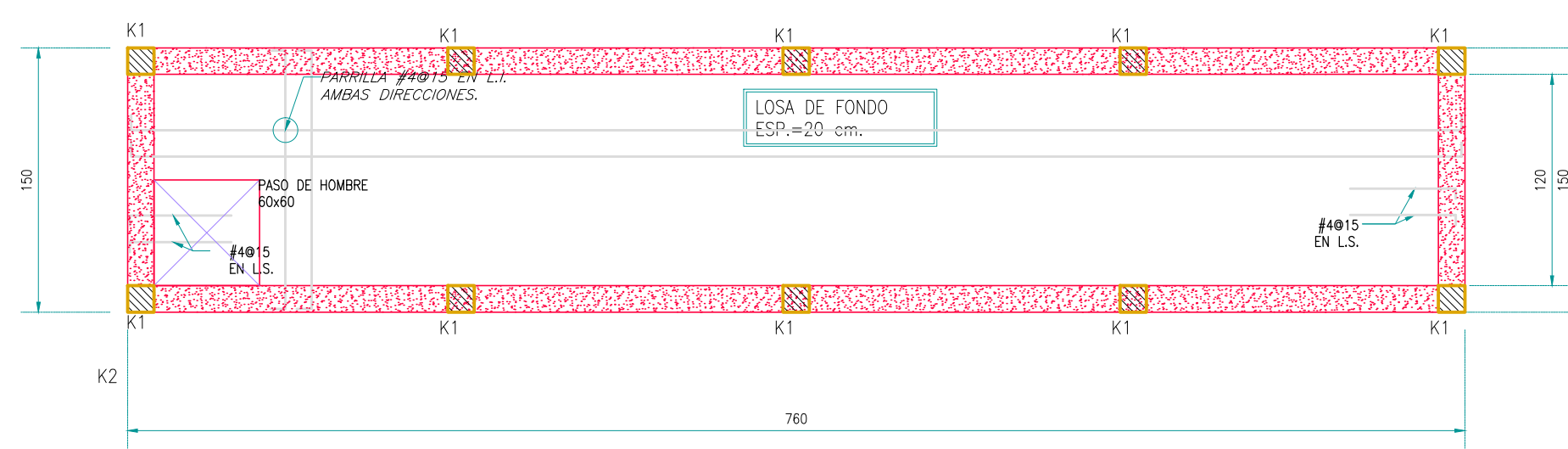

PLANTA DE CISTERNA - LOSA TAPA

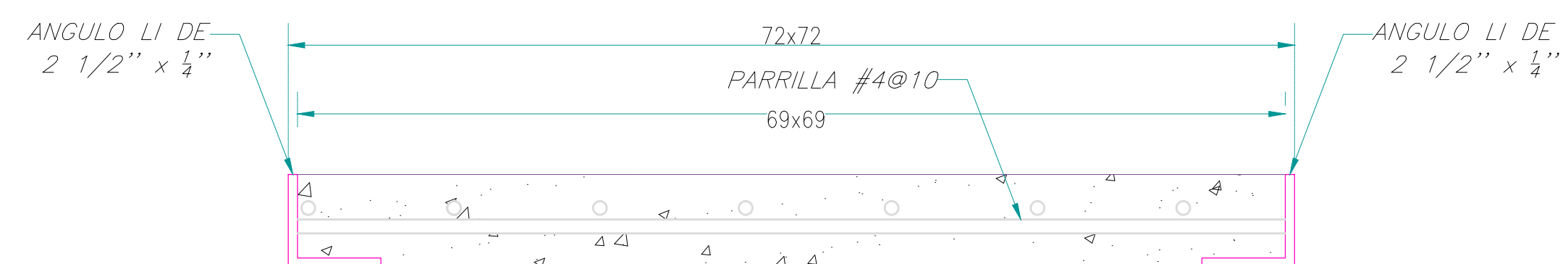

TAPA DE CISTERNA

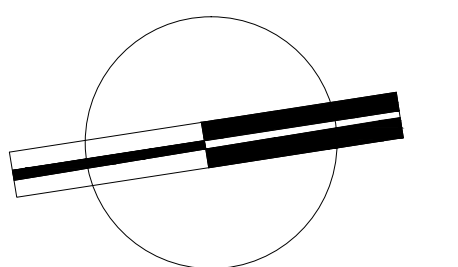

VERONICA DENISSE SALINAS  
LOPEZ  
SINTESIS ARQUITECTONICA  
PROYECTO DE ARQUITECTURA  
DE INTEGRACION

ESCALA 1:300

E-03

PLANTA TECHO  
MERCADO 20 DE NOVIEMBRE

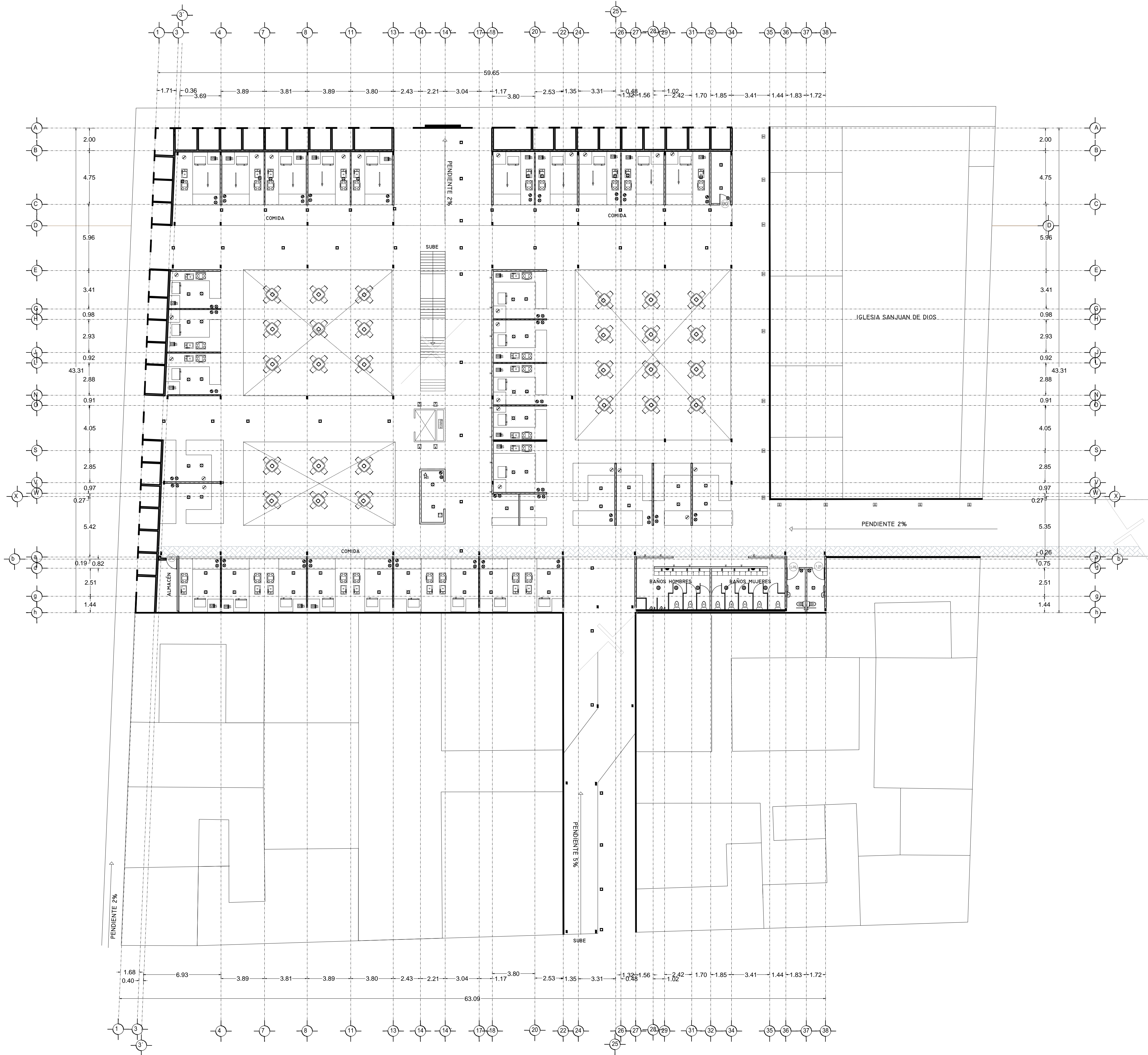

SPOT	28W
SPOT EN PISO	28W
SALIDA DE CENTRO	78W
DICROICA	50W
DICROICA EN PISO	50W
ARBOTANTE INTERIOR	28W
ARBOTANTE EXTERIOR	28W
ARBOTANTE INDUSTRIAL	28W
CANOPLE DIRIGIBLE	37W
REJ. CA. CANOPLES DIRIGIBLES	130W
TENEDERO	150W
SLIME LINE 120cm	75W
SLIME LINE 60cm	37W
SLIME LINE EN PISO 120cm	75W
SLIME LINE EN PISO 60cm	37W
REFLECTOR INTERIOR	50W
REFLECTOR INTERIOR EN PISO	50W
REFLECTOR EXTERIOR	50W
REFLECTOR EXTERIOR EN PISO	50W
REFLECTOR OCULTO EN MURO	50W
REFLECTOR OCULTO EN PISO	50W
LED	10W
REFLECTOR LINEAL LED 12	12W
REFLECTOR LINEAL LED 12	12W
POSTE DE LUZ DOBLE	100W
CONTACTO	200W
CONTACTO EN PISO	200W
CONTACTO SENCILLO	200W
CONTACTO FALLA A TIERRA	200W
CONTACTO EXTERIOR	200W
CONT. CONTROLADO CARGADOR	200W
ABRE ACONDICIONADO	75W
CONTACTO MICROONDAS	37W
MOTOR ELEVADOR	300W
BATERIA ELEVADOR	300W
CONTACTO HIDRONEUMÁTICO	37W
CONTACTO MOTOR DE 30W	30W
CONTACTO MOTOR DE 37W	37W
CONTACTO PORTON ELEC.	37W
CONTACTO EXTRACTOR	200W
CONTACTO PLUJMA	37W
BOTON PLUJMA	
APAGADOR SENCILLO	
APAGADOR DE ESCALERA	
APAGADOR GENERAL	
SENSOR DE MOVIMIENTO	
TEMPORIZADOR	
FOTOCELDA	
CAMARA CIRCUITO CERRADO	
MEDIDOR	
INTERPHONE	
TIMBRE	
FRENTE DE CALLE TIMBRES	
CHAPA ELECTRICA	
BOTON CHAPA ELECTRICA	
ZUMBADOR	
SALIDA TELEFONICA	
SALIDA PARA TELEVISION	
SALIDA PARA BOQUINAS	
REGISTRO	
CENTRO DE CARGAS	
TIERRA FISICA	
PASTILLA TERMOMAGNETICA	
ACOMETIDA CIA. DE LUZ	
TUBERIA PARA CONTACTOS	
TUBERIA SUBE	
TUBERIA BAJA	
CAJA FAL.	
TRANSFORMADOR	

MODELOS DE LÁMPARAS Y ACCESORIOS	
LINEA B70CM MATRIZ 200 PARA CONTACTOS	
LINEA CALUX 100 Y 150 PARA SPOT Y	
DICROICAS	
LINEA CALUX SATIN PARA SALIDA DE CENTRO	
LINEA CALUX PARA REFLECTORES	
SPOT CALUX MOD. 8360 100 - 107	
SPOT CALUX MOD. 8360 150 - 127	
SPOT EN PISO LINEA MOD. 3164	
SPOT EN PISO LINEA MOD. 3168	
LINEA DE CENTRO CALUX MOD. 9029	
SAL. CALUX MOD. 9029	
MANANAL	
DICROICA PLANCHAS MOD. V 5010	
ASOCIANTE INTERIOR LINEA	
DECORATIVA MOD. 4110	
ARBOTANTE INTERIOR LINEA	
DECORATIVA EN BORO FILLMANN MOD.	
ARBOTANTE EXTERIOR ALUMINIO MOD.	
3000 SLIME LINE 120	
REFLECTOR EXTERIOR LINEA LED MOD. 0810 LED	
REFLECTOR EXTERIOR LINEA LED MOD.	
REFLECTOR EXTERIOR LINEA LED MOD.	
REFLECTOR OCULTO EN MURO MOD. 0810 - LED	
REFLECTOR OCULTO EN MURO MOD. 0120 - LED	
LED LINEA CALUX LED MOD. 0 3041	
REFLECTOR LINEAL LED MOD. 8061 - LED	

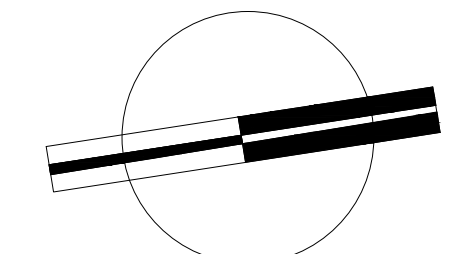

VERONICA DENISE SALINAS LOPEZ  
 SINTESIS ARQUITECTONICA  
 PROYECTO DE ARQUITECTURA DE INTEGRACION

ESCALA 1:300

**IE-04**

PLANO INSTALACIÓN ELÉCTRICA  
 MERCADO 20 DE NOVIEMBRE  
 PLANTA BAJA

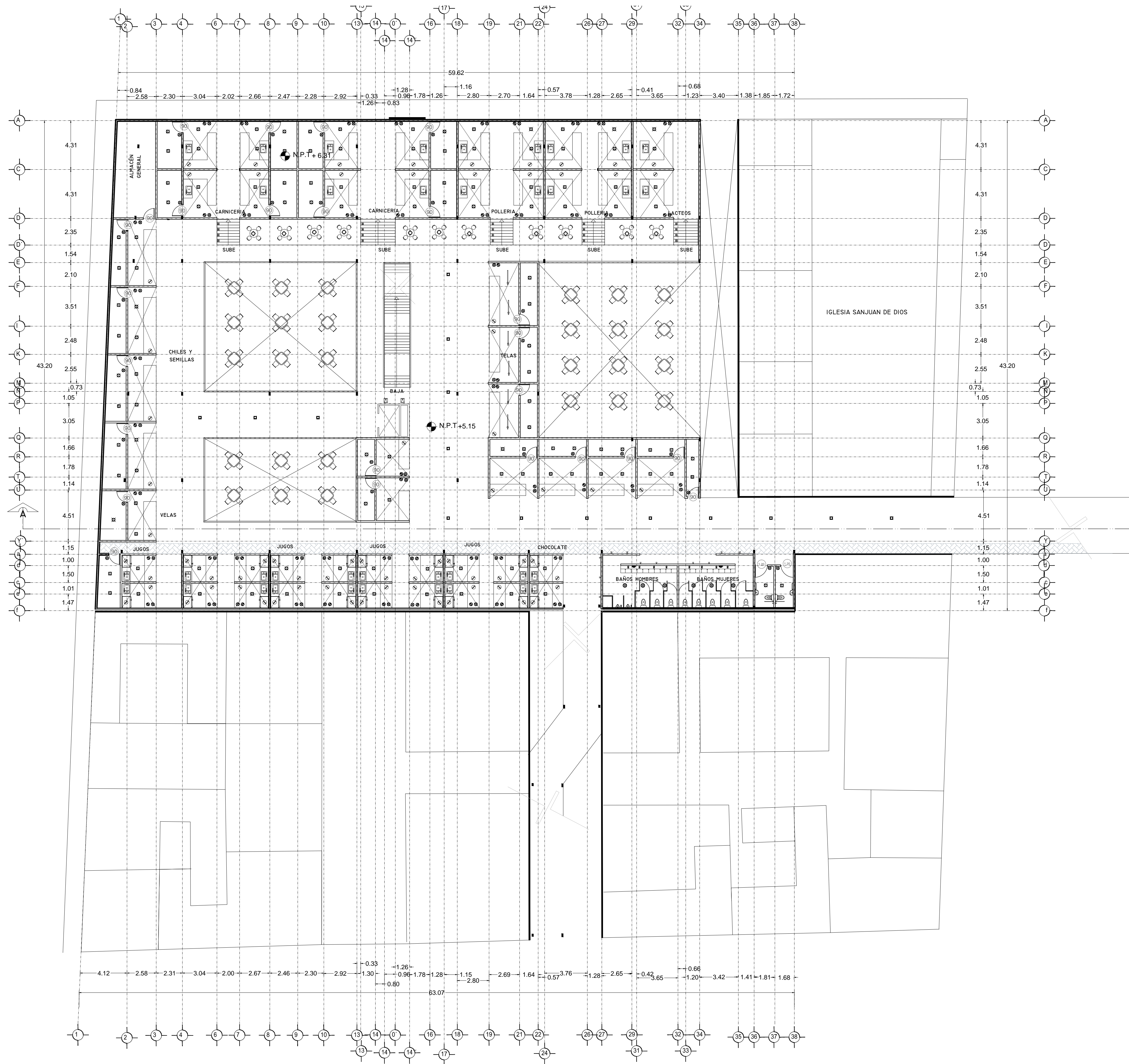

SPOT	28w
SPOT EN PISO	28w
SALIDA DE CENTRO	78w
DICROICA	50w
DICROICA EN PISO	50w
ARBOTANTE INTERIOR	28w
ARBOTANTE EXTERIOR	28w
ARBOTANTE INDUSTRIAL	28w
CANOPE DIRIGIBLE	30w
REJ. CA. CANOPE DIRIGIBLES	120w
TENEDERO	150w
SLIME LINE 120cm	75w
SLIME LINE 60cm	39w
SLIME LINE EN PISO 120cm	75w
SLIME LINE EN PISO 60cm	39w
REFLECTOR INTERIOR	50w
REFLECTOR INTERIOR EN PISO	50w
REFLECTOR EXTERIOR	50w
REFLECTOR EXTERIOR EN PISO	50w
REFLECTOR OCULTO EN MURO	50w
REFLECTOR OCULTO EN PISO	50w
LED	10w
REFLECTOR LINEAL LED 12	52w
PORTE DE LUZ SENCILLO	50w
PORTE DE LUZ DOBLE	100w
CONTACTO	200w
CONTACTO EN PISO	200w
CONTACTO SENCILLO	200w
CONTACTO PALLA A TIERRA	200w
CONTACTO EXTERIOR	200w
CONT. CONTROLADO CARPAGADOR	200w
ABRE ACONDICIONADO	75w
CONTACTO MICROONDAS	375w
MOTOR ELEVADOR	750w
BATERIA ELEVADOR	200w
CONTACTO HIDRONEUMÁTICO	375w
CONTACTO MOTOR DE 30w	30w
CONTACTO MOTOR DE 375w	375w
CONTACTO PORTÓN E.L.C.	375w
CONTACTO EXTRACTOR	200w
CONTACTO PLUJMA	375w
BOTON PLUJMA	
APAGADOR SENCILLO	
APAGADOR DE ESCALERA	
APAGADOR GENERAL	
SENSOR DE MOVIMIENTO	
TEMPORIZADOR	
FOTOCELDA	
CAMARA CIRCUITO CERRADO	
MEDIDOR	
INTERPHONE	
TIMBRE	
FRENTE DE CALLE TIMBRES	
CHAPA ELECTRICA	
BOTON CHAPA ELECTRICA	
ZUMBADOR	
SALIDA TELEFONICA	
SALIDA PARA TELEVISION	
SALIDA PARA BOCINAS	
REGISTRO	
CENTRO DE CARGAS	
TIERRA FISICA	
PASTILLA TERMOMAGNETICA	
ACOMETIDA CIA. DE LUZ	
TUBERIA PARA LUMINARIAS	
TUBERIA PARA CONTACTOS	
TUBERIA SUBE	
TUBERIA BAJA	
CAJA FAL.	
TRANSFORMADOR	

MODELOS DE LÁMPARAS Y ACCESORIOS	
LINEA 57CMx120x200 PARA CONTACTOS	
LINEA CALLA 180x70 Y 180x100 PARA SPOT Y DIFUSOR	
LINEA CALLA SATIN PARA SALIDA DE CENTRO	
LINEA CALLA LED PARA REFLECTORES	
SPOT CALLA MOD. 8340 150 - 627	
SPOT CALLA MOD. 8340 70 - 627	
SPOT EN PISO LINEA MOD. 8154	
SPOT EN PISO LINEA MOD. 3188	
LINEA DE CENTRO CALLA MOD. 9823	
SAL. CALLA MOD. 9823	
MOD. 9823	
DICROICA PLANCHAS MOD. V-1610	
ARBOTANTE INTERIOR LINEA	
DECORATIVA MOD. 4110	
ARBOTANTE EXTERIOR LINEA	
DECORATIVA MOD. 4110	
ARBOTANTE EXTERIOR ALUMINIO MOD.	
9823	
REFLECTOR EXTERIOR LINEA LED MOD. 0810 LED	
REFLECTOR EXTERIOR LINEA LED MOD.	
REFLECTOR EXTERIOR LINEA LED MOD.	
REFLECTOR EXTERIOR LINEA LED MOD.	
REFLECTOR OCULTO EN MURO MOD. 8880 - LED	
REFLECTOR OCULTO EN MURO MOD. 0128 - LED	
LED LINEA CALLA LED MOD. Q-3841	
REFLECTOR LINEAL LED MOD. 8681 - LED	

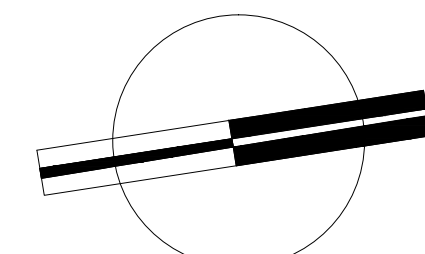

VERONICA DENISSE SALINAS LOPEZ  
 SINTESIS ARQUITECTONICA  
 PROYECTO DE ARQUITECTURA DE INTEGRACION

ESCALA 1:300

IE-04.1

PLANO INSTALACIÓN ELÉCTRICA  
 MERCADO 20 DE NOVIEMBRE  
 PLANTA ALTA

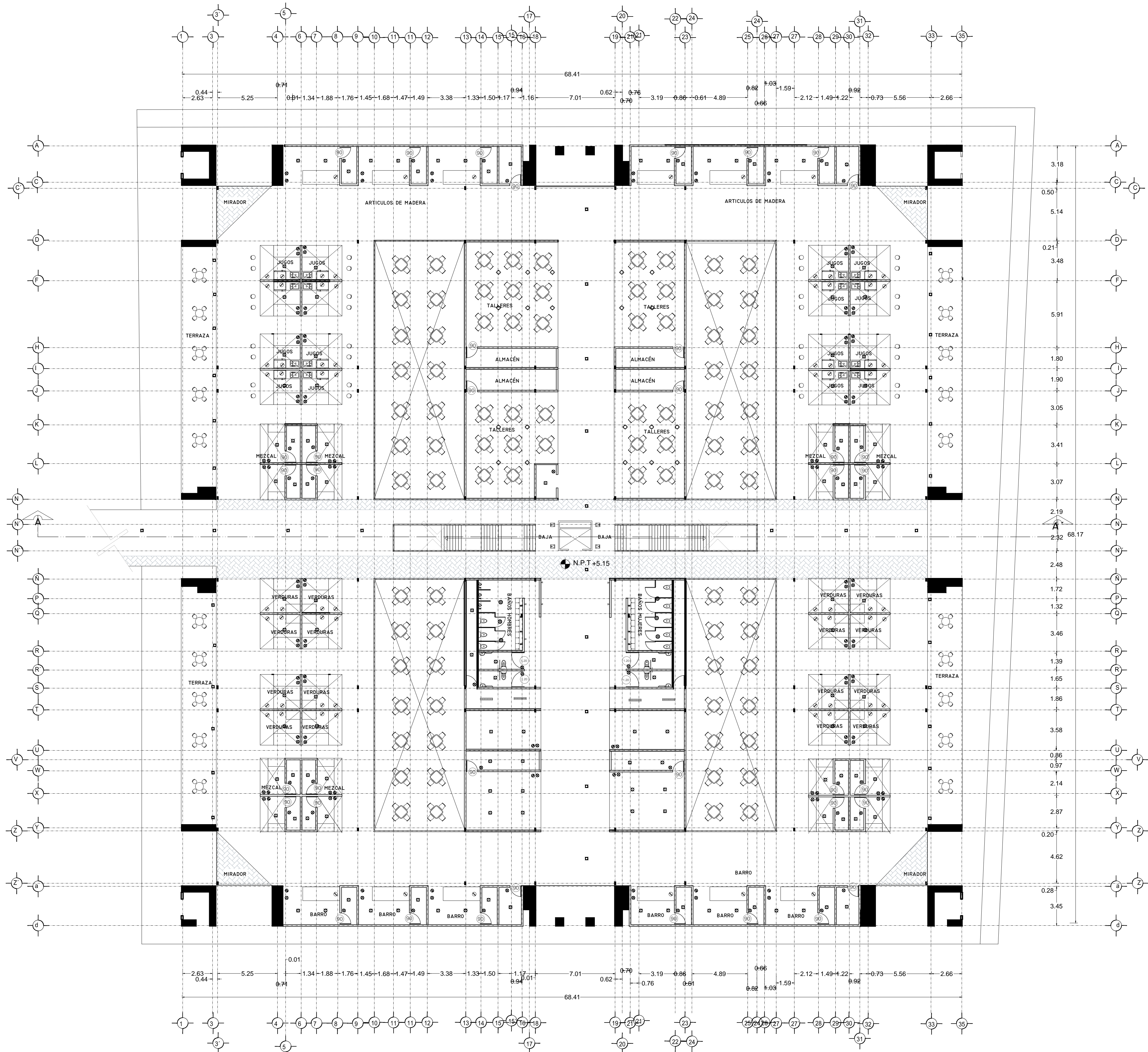

SPOT	28u
SPOT EN PISO	28u
SALIDA DE CENTRO	78u
DICROICA	50u
DICROICA EN PISO	50u
ARBOTANTE INTERIOR	28u
ARBOTANTE EXTERIOR	28u
ARBOTANTE INDUSTRIAL	28u
CANOPLE DIRIGIBLE	30u
REJ. CA. CAMPES DIRIGIBLES	130u
TENEDERO	350u
SLIME LINE 120cm	75u
SLIME LINE 60cm	39u
SLIME LINE EN PISO 120cm	75u
SLIME LINE EN PISO 60cm	39u
REFLECTOR INTERIOR	50u
REFLECTOR INTERIOR EN PISO	50u
REFLECTOR EXTERIOR	50u
REFLECTOR EXTERIOR EN PISO	50u
REFLECTOR OCULTO EN MURO	50u
REFLECTOR OCULTO EN PISO	50u
LED	10u
REFLECTOR LINEAL LED 12	23u
POSTE DE LUZ SENCILLO	50u
POSTE DE LUZ DOBLE	100u
CONTACTO	200u
CONTACTO EN PISO	200u
CONTACTO SENCILLO	200u
CONTACTO PALLA A TIERRA	200u
CONTACTO EXTERIOR	200u
CONT. CONTROLADO CARGADOR	200u
ABRE ACONDICIONADO	75u
CONTACTO MICROONDAS	375u
MOTOR ELEVADOR	750u
BATERIA ELEVADOR	300u
CONTACTO HIDRONEUMÁTICO	375u
CONTACTO MOTOR DE 30u	375u
CONTACTO MOTOR DE 375u	375u
CONTACTO PORTÓN E.L.C.	375u
CONTACTO EXTRACTOR	200u
CONTACTO PLUJMA	375u
BOTÓN PLUJMA	
APAGADOR SENCILLO	
APAGADOR DE ESCALERA	
APAGADOR GENERAL	
SENSOR DE MOVIMIENTO	
TEMPORIZADOR	
FOTOCELDA	
CAMARA CIRCUITO CERRADO	
MEDIDOR	
INTERPHONE	
TIMBRE	
FRENTE DE CALLE TIMBRES	
CHAPA ELECTRICA	
BOTÓN CHAPA ELECTRICA	
ZUMBADOR	
SALIDA TELEFONICA	
SALIDA PARA TELEVISION	
SALIDA PARA BOCINAS	
REGISTRO	
CENTRO DE CARGAS	
TIERRA FISICA	
PASTILLA TERMOMAGNETICA	
ACOMETIDA CIA. DE LUZ	
TUBERIA PARA LUMINARIAS	
TUBERIA PARA CONTACTOS	
TUBERIA SUBE	
TUBERIA BAJA	
CAJA FAL	
TRANSFORMADOR	

MODELOS DE LÁMPARAS Y ACCESORIOS	
LINEA STEREO MATRIX 200 PARA CONTACTOS	
LINEA CALUX MIX Y SENSORES PARA SPOT Y DIFUSORAS	
LINEA CALUX SATIN PARA SALIDA DE CENTRO	
LINEA CALUX LED PARA REFLECTORES	
SPOT CALUX MOD. 8340 150 - 677	
SPOT CALUX MOD. 8350 70 - 677	
SPOT EN PISO LINEA MOD. 8154	
SPOT EN PISO LINEA MOD. 308	
LINEA DE CENTRO CALUX MOD. 9023	
SAL. CALUX MOD. 8340 150 - 677	
SAL. CALUX MOD. 8350 70 - 677	
DICROICA PLANCHAS MOD. V 5010	
ASOCIANTE INTERIOR LINEA DECORATIVA MOD. 4110	
ASOCIANTE EXTERIOR LINEA DECORATIVA MOD. 4111	
ASOCIANTE EXTERIOR ALUMINO MOD. 4112	
REFLECTOR EXTERIOR LINEA LED MOD. 0810 LED	
REFLECTOR EXTERIOR LINEA LED MOD. 0811 LED	
REFLECTOR EXTERIOR LINEA LED MOD. 0812 LED	
REFLECTOR EXTERIOR LINEA LED MOD. 0813 LED	
REFLECTOR EXTERIOR LINEA LED MOD. 0814 LED	
REFLECTOR EXTERIOR LINEA LED MOD. 0815 LED	
REFLECTOR EXTERIOR LINEA LED MOD. 0816 LED	
REFLECTOR EXTERIOR LINEA LED MOD. 0817 LED	
REFLECTOR EXTERIOR LINEA LED MOD. 0818 LED	
REFLECTOR EXTERIOR LINEA LED MOD. 0819 LED	
REFLECTOR EXTERIOR LINEA LED MOD. 0820 LED	
REFLECTOR EXTERIOR LINEA LED MOD. 0821 LED	
REFLECTOR EXTERIOR LINEA LED MOD. 0822 LED	
REFLECTOR EXTERIOR LINEA LED MOD. 0823 LED	
REFLECTOR EXTERIOR LINEA LED MOD. 0824 LED	
REFLECTOR EXTERIOR LINEA LED MOD. 0825 LED	
REFLECTOR EXTERIOR LINEA LED MOD. 0826 LED	
REFLECTOR EXTERIOR LINEA LED MOD. 0827 LED	
REFLECTOR EXTERIOR LINEA LED MOD. 0828 LED	
REFLECTOR EXTERIOR LINEA LED MOD. 0829 LED	
REFLECTOR EXTERIOR LINEA LED MOD. 0830 LED	
REFLECTOR EXTERIOR LINEA LED MOD. 0831 LED	
REFLECTOR EXTERIOR LINEA LED MOD. 0832 LED	
REFLECTOR EXTERIOR LINEA LED MOD. 0833 LED	
REFLECTOR EXTERIOR LINEA LED MOD. 0834 LED	
REFLECTOR EXTERIOR LINEA LED MOD. 0835 LED	
REFLECTOR EXTERIOR LINEA LED MOD. 0836 LED	
REFLECTOR EXTERIOR LINEA LED MOD. 0837 LED	
REFLECTOR EXTERIOR LINEA LED MOD. 0838 LED	
REFLECTOR EXTERIOR LINEA LED MOD. 0839 LED	
REFLECTOR EXTERIOR LINEA LED MOD. 0840 LED	
REFLECTOR EXTERIOR LINEA LED MOD. 0841 LED	
REFLECTOR EXTERIOR LINEA LED MOD. 0842 LED	
REFLECTOR EXTERIOR LINEA LED MOD. 0843 LED	
REFLECTOR EXTERIOR LINEA LED MOD. 0844 LED	
REFLECTOR EXTERIOR LINEA LED MOD. 0845 LED	
REFLECTOR EXTERIOR LINEA LED MOD. 0846 LED	
REFLECTOR EXTERIOR LINEA LED MOD. 0847 LED	
REFLECTOR EXTERIOR LINEA LED MOD. 0848 LED	
REFLECTOR EXTERIOR LINEA LED MOD. 0849 LED	
REFLECTOR EXTERIOR LINEA LED MOD. 0850 LED	
REFLECTOR EXTERIOR LINEA LED MOD. 0851 LED	
REFLECTOR EXTERIOR LINEA LED MOD. 0852 LED	
REFLECTOR EXTERIOR LINEA LED MOD. 0853 LED	
REFLECTOR EXTERIOR LINEA LED MOD. 0854 LED	
REFLECTOR EXTERIOR LINEA LED MOD. 0855 LED	
REFLECTOR EXTERIOR LINEA LED MOD. 0856 LED	
REFLECTOR EXTERIOR LINEA LED MOD. 0857 LED	
REFLECTOR EXTERIOR LINEA LED MOD. 0858 LED	
REFLECTOR EXTERIOR LINEA LED MOD. 0859 LED	
REFLECTOR EXTERIOR LINEA LED MOD. 0860 LED	
REFLECTOR EXTERIOR LINEA LED MOD. 0861 LED	
REFLECTOR EXTERIOR LINEA LED MOD. 0862 LED	
REFLECTOR EXTERIOR LINEA LED MOD. 0863 LED	
REFLECTOR EXTERIOR LINEA LED MOD. 0864 LED	
REFLECTOR EXTERIOR LINEA LED MOD. 0865 LED	
REFLECTOR EXTERIOR LINEA LED MOD. 0866 LED	
REFLECTOR EXTERIOR LINEA LED MOD. 0867 LED	
REFLECTOR EXTERIOR LINEA LED MOD. 0868 LED	
REFLECTOR EXTERIOR LINEA LED MOD. 0869 LED	
REFLECTOR EXTERIOR LINEA LED MOD. 0870 LED	
REFLECTOR EXTERIOR LINEA LED MOD. 0871 LED	
REFLECTOR EXTERIOR LINEA LED MOD. 0872 LED	
REFLECTOR EXTERIOR LINEA LED MOD. 0873 LED	
REFLECTOR EXTERIOR LINEA LED MOD. 0874 LED	
REFLECTOR EXTERIOR LINEA LED MOD. 0875 LED	
REFLECTOR EXTERIOR LINEA LED MOD. 0876 LED	
REFLECTOR EXTERIOR LINEA LED MOD. 0877 LED	
REFLECTOR EXTERIOR LINEA LED MOD. 0878 LED	
REFLECTOR EXTERIOR LINEA LED MOD. 0879 LED	
REFLECTOR EXTERIOR LINEA LED MOD. 0880 LED	
REFLECTOR EXTERIOR LINEA LED MOD. 0881 LED	
REFLECTOR EXTERIOR LINEA LED MOD. 0882 LED	
REFLECTOR EXTERIOR LINEA LED MOD. 0883 LED	
REFLECTOR EXTERIOR LINEA LED MOD. 0884 LED	
REFLECTOR EXTERIOR LINEA LED MOD. 0885 LED	
REFLECTOR EXTERIOR LINEA LED MOD. 0886 LED	
REFLECTOR EXTERIOR LINEA LED MOD. 0887 LED	
REFLECTOR EXTERIOR LINEA LED MOD. 0888 LED	
REFLECTOR EXTERIOR LINEA LED MOD. 0889 LED	
REFLECTOR EXTERIOR LINEA LED MOD. 0890 LED	
REFLECTOR EXTERIOR LINEA LED MOD. 0891 LED	
REFLECTOR EXTERIOR LINEA LED MOD. 0892 LED	
REFLECTOR EXTERIOR LINEA LED MOD. 0893 LED	
REFLECTOR EXTERIOR LINEA LED MOD. 0894 LED	
REFLECTOR EXTERIOR LINEA LED MOD. 0895 LED	
REFLECTOR EXTERIOR LINEA LED MOD. 0896 LED	
REFLECTOR EXTERIOR LINEA LED MOD. 0897 LED	
REFLECTOR EXTERIOR LINEA LED MOD. 0898 LED	
REFLECTOR EXTERIOR LINEA LED MOD. 0899 LED	
REFLECTOR EXTERIOR LINEA LED MOD. 0900 LED	

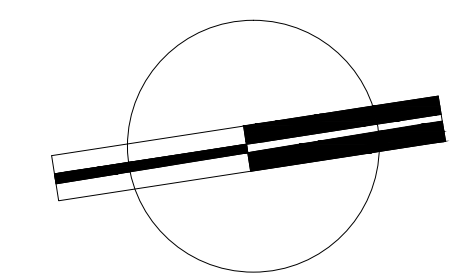

VERONICA DENISE SALINAS  
 LOPEZ  
 SINTESIS ARQUITECTONICA  
 PROYECTO DE ARQUITECTURA  
 DE INTEGRACION

ESCALA 1:300

IE-04.1

PLANO INSTALACION ELÉCTRICA  
 MERCADO BENITO JUÁREZ  
 PLANTA ALTA



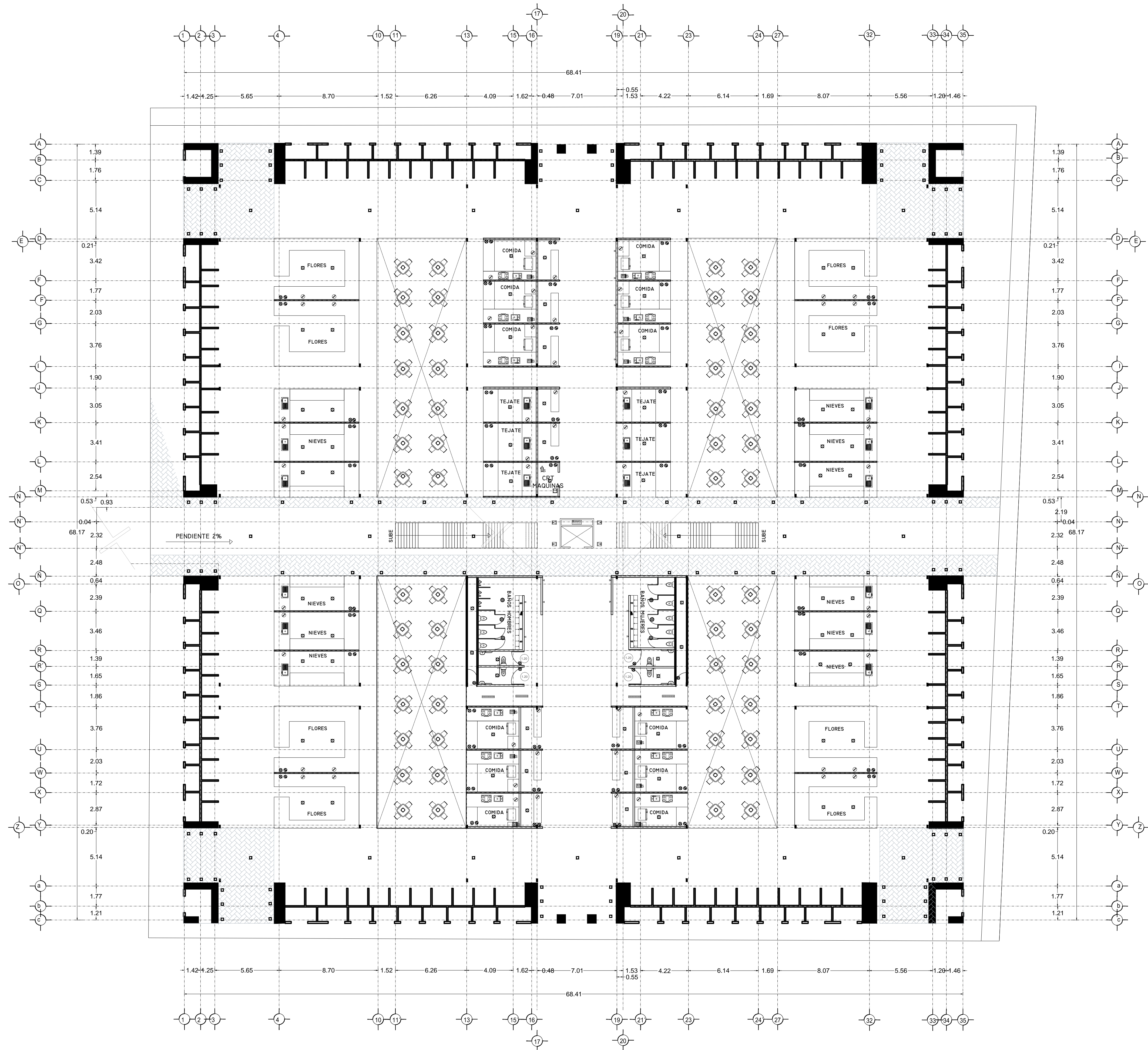

SPOT	28u
SPOT EN PISO	28u
SALIDA DE CENTRO	78u
DICROICA	50u
DICROICA EN PISO	50u
ARBORANTE INTERIOR	28u
ARBORANTE EXTERIOR	28u
ARBORANTE INDUSTRIAL	28u
CANOPLE DIRIGIBLE	30u
REJ. CA. CANOPES DIRIGIBLES	130u
TENEDERO	150u
SLIME LINE 130cm	75u
SLIME LINE 60cm	39u
SLIME LINE EN PISO 130cm	75u
SLIME LINE EN PISO 60cm	39u
REFLECTOR INTERIOR	50u
REFLECTOR INTERIOR EN PISO	50u
REFLECTOR EXTERIOR	50u
REFLECTOR EXTERIOR EN PISO	50u
REFLECTOR OCULTO EN MURO	50u
REFLECTOR OCULTO EN PISO	50u
LED	10u
REFLECTOR LINEAL LED 12	23u
POSTE DE LUZ SENCILLO	50u
POSTE DE LUZ DOBLE	100u
CONTACTO	200u
CONTACTO EN PISO	200u
CONTACTO SENCILLO	200u
CONTACTO PALLA A TIERRA	200u
CONTACTO EXTERIOR	200u
CONT. CONTROLADO CARPAGADOR	200u
ABRE ACONDICIONADO	75u
CONTACTO MICROONDAS	375u
MOTOR ELEVADOR	3000u
BATERIA ELEVADOR	3000u
CONTACTO HIDRONEUMÁTICO	375u
CONTACTO MOTOR DE 30u	30u
CONTACTO MOTOR DE 375u	375u
CONTACTO PORTON E.L.C.	375u
CONTACTO EXTRACTOR	200u
CONTACTO PLUJMA	375u
BOTON PLUJMA	
APAGADOR SENCILLO	
APAGADOR DE ESCALERA	
APAGADOR GENERAL	
SENSOR DE MOVIMIENTO	
TEMPORIZADOR	
FOTOCELDA	
CAMARA CIRCUITO CERRADO	
MEDIDOR	
INTERPHONE	
TIMBRE	
FRENTE DE CALLE TIMBRES	
CHAPA ELECTRICA	
BOTON CHAPA ELECTRICA	
ZUMBADOR	
SALIDA TELEFONICA	
SALIDA PARA TELEVISION	
SALIDA PARA BOQUINAS	
REGISTRO	
CENTRO DE CARGAS	
TIERRA FISICA	
PASTILLA TERMOMAGNETICA	
ACOMETIDA CIA. DE LUZ	
TUBERIA PARA LUMINARIAS	
TUBERIA PARA CONTACTOS	
TUBERIA SUBE	
TUBERIA BAJA	
CAJA FAL	
TRANSFORMADOR	

MODELOS DE LÁMPARAS Y ACCESORIOS	
LINEA STEREO MATRIX 200 PARA CONTACTOS	
LINEA CALUX MIX Y SPOSITORES PARA SPOT Y DICROICAS	
LINEA CALUX SATIN PARA SALIDA DE CENTRO	
LINEA CALUX LED PARA REFLECTORES	
SPOT CALUX MOD. 8340 150 - 627	
SPOT CALUX MOD. 8350 90 - 627	
SPOT EN PISO LINEA MOD. 8154	
SPOT EN PISO LINEA MOD. 3168	
SALIDA DE CENTRO CALUX MOD. 9623	
SALIDA DE CENTRO CALUX MOD. 9626	
MINIARNA	
DICROICA PLANCHAS MOD. V 5010	
ARBORANTE INTERIOR LINEA DECORATIVA MOD. 4110	
ARBORANTE EXTERIOR LINEA DECORATIVA MOD. 4111	
ARBORANTE EXTERIOR FLEAMANDO MOD. 4112	
ARBORANTE EXTERIOR ALUMINADO MOD. 4113	
REFLECTOR EXTERIOR LINEA LED MOD. 0810	
REFLECTOR EXTERIOR LINEA LED MOD. 0811	
REFLECTOR EXTERIOR LINEA LED MOD. 0812	
REFLECTOR OCULTO EN MURO MOD. 0810 - LED	
REFLECTOR OCULTO EN MURO MOD. 0120 - LED	
LED LINEA CALUX LED MOD. 0 3041	
REFLECTOR LINEAL LED MOD. 8061 - LED	

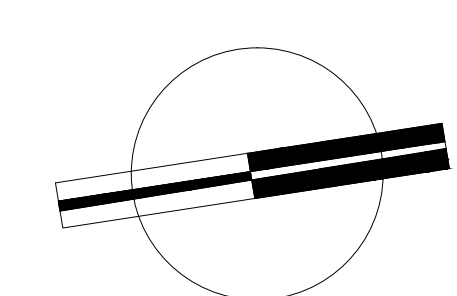

VERONICA DENISSE SALINAS LOPEZ  
 SINTESIS ARQUITECTONICA  
 PROYECTO DE ARQUITECTURA DE INTEGRACION

ESCALA 1:300

IE-04

PLANO INSTALACIÓN ELÉCTRICA  
 MERCADO BENITO JUÁREZ  
 PLANTA BAJA

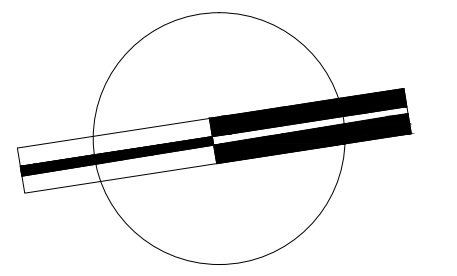
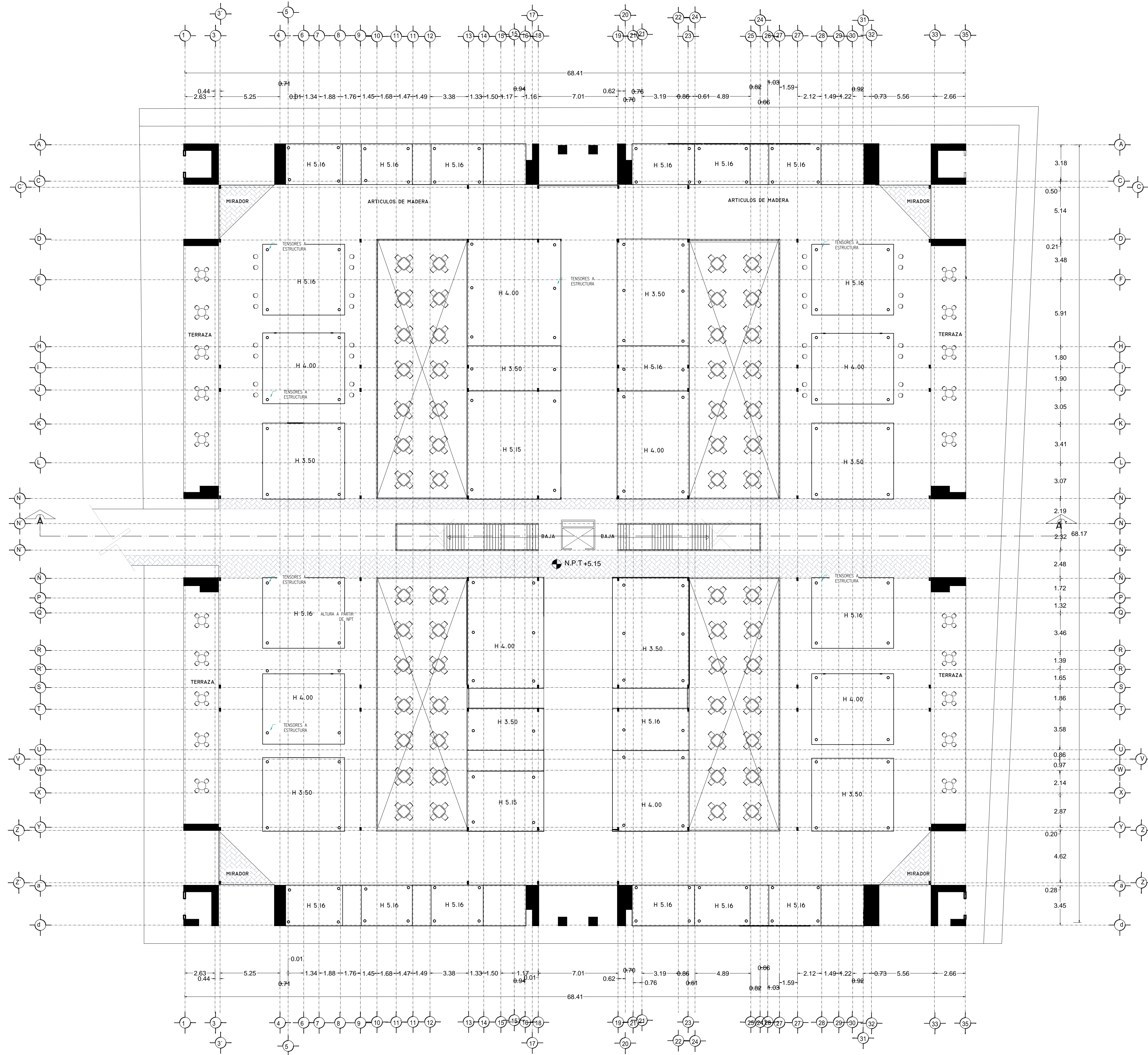

VERONICA DENISSE SALINAS  
 LOPEZ  
 SINTESIS ARQUITECTONICA  
 PROYECTO DE ARQUITECTURA  
 DE INTEGRACION

ESCALA 1:300

**AC-07**

PLANO DISEÑO PLAFÓN  
 MERCADO BENITO JUÁREZ

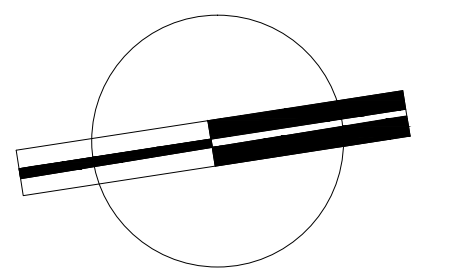
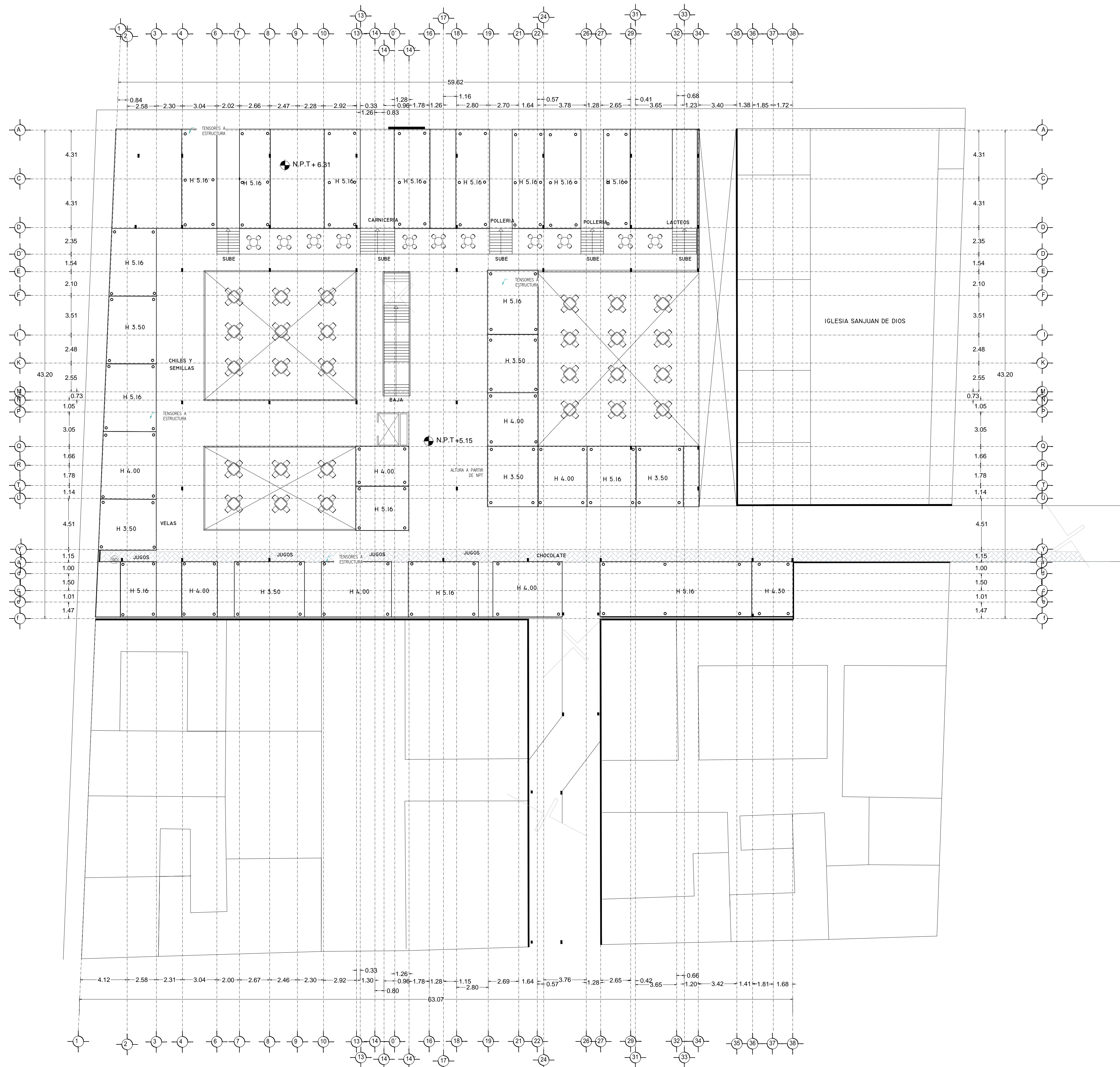

VERONICA DENISSE SALINAS LOPEZ  
 SINTESIS ARQUITECTONICA  
 PROYECTO DE ARQUITECTURA DE INTEGRACION

ESCALA 1:300

AC-07

PLANO DISEÑO PLAFÓN  
 MERCADO 20 DE NOVIEMBRE

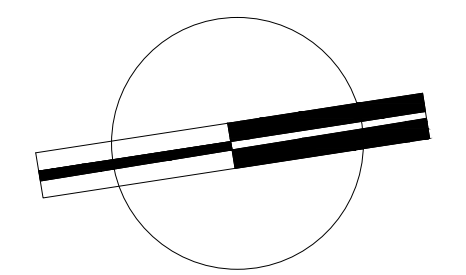
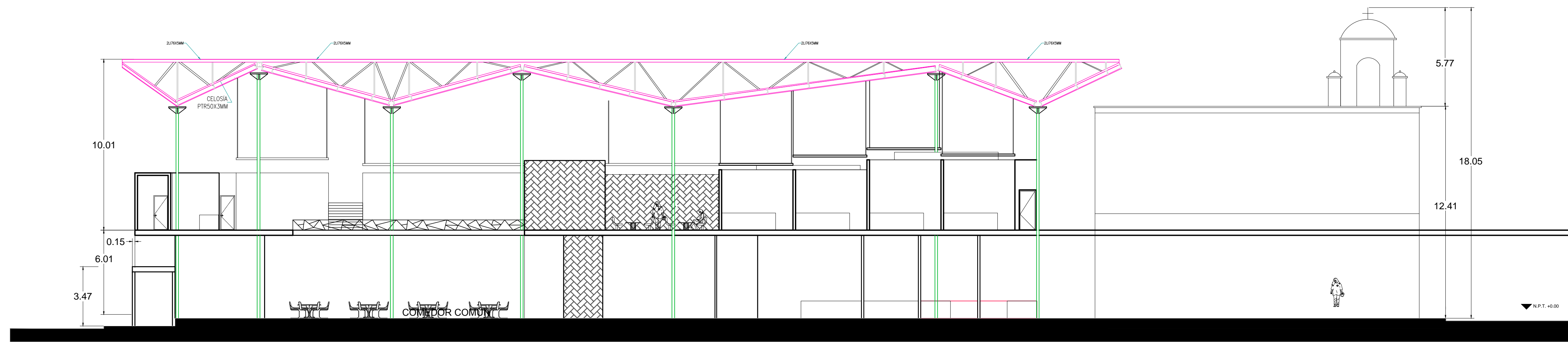

VERONICA DENISSE SALINAS  
 LOPEZ  
 SINTESIS ARQUITECTONICA  
 PROYECTO DE ARQUITECTURA  
 DE INTEGRACION

ESCALA 1:300

**A-04.1**

CORTE A-A  
 MERCADO 20 DE NOVIEMBRE

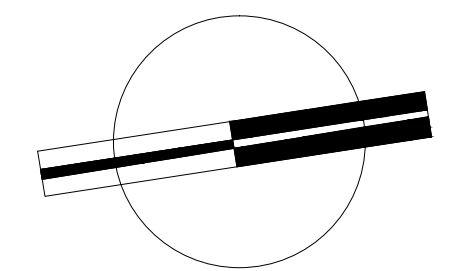
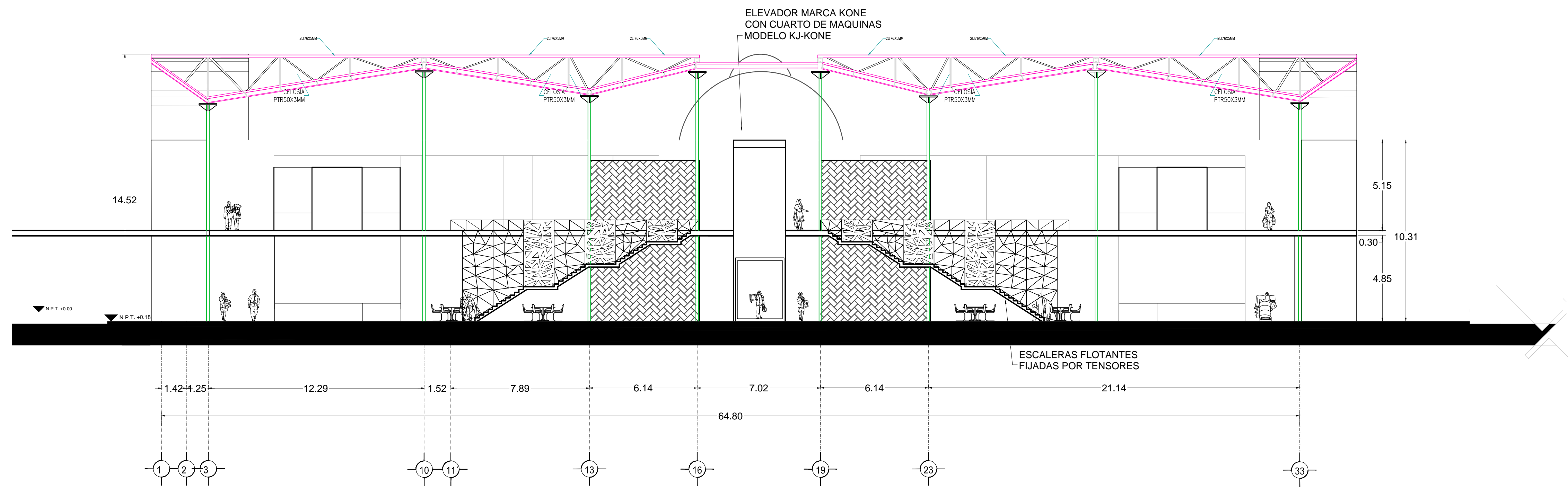

VERONICA DENISSE SALINAS  
LOPEZ  
SINTESIS ARQUITECTONICA  
PROYECTO DE ARQUITECTURA  
DE INTEGRACION

ESCALA 1:300

**A-04.2**

CORTE A-A'  
MERCADO BENITO JUÁREZ

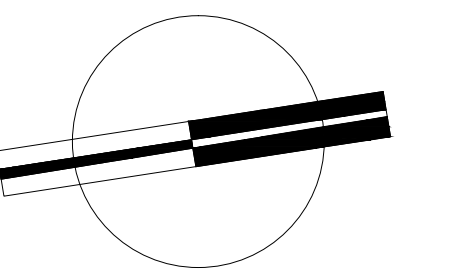
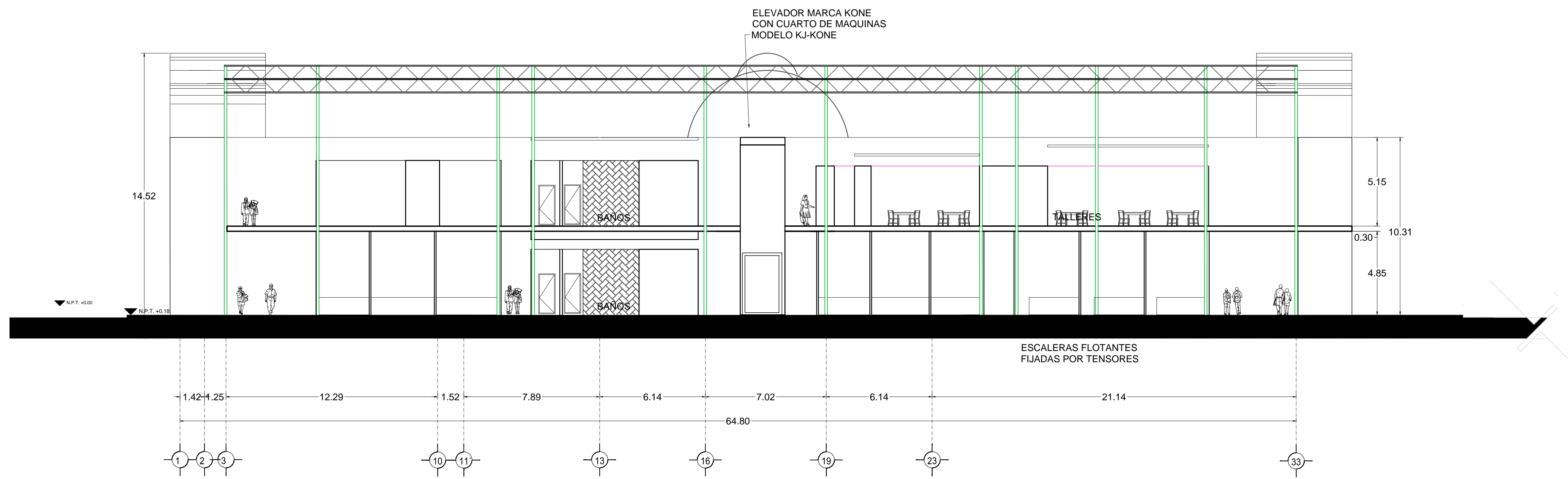

VERONICA DENISSE SALINAS  
LOPEZ  
SINTESIS ARQUITECTONICA  
PROYECTO DE ARQUITECTURA  
DE INTEGRACION

ESCALA 1:300

**A-04.3**

CORTE B-B'  
MERCADO BENITO JUÁREZ